

Aus dem Veterinärwissenschaftlichen Department der Tierärztlichen Fakultät der
Ludwig-Maximilians-Universität München

Arbeit angefertigt unter der Leitung von Univ.-Prof. Dr. Dr. h. c. mult. A. Stolle

**Mikrobiologische Statusbestimmung von sensorisch einwandfreien
Fleischerzeugnissen**

Inaugural-Dissertation zur Erlangung der tiermedizinischen Doktorwürde der
Tierärztlichen Fakultät

der Ludwig-Maximilians-Universität München

von

Andreas Kneißler

aus Neuenbürg

München 2011

Gedruckt mit Genehmigung der Tierärztlichen Fakultät
der Ludwig-Maximilians-Universität München

Dekan:	Univ.-Prof. Dr. Braun
Berichterstatter:	Univ.-Prof. Dr. Dr. h.c. mult. Stolle
Korreferent/en:	Univ.-Prof. Dr. Dr. h.c. Märtlbauer

Tag der Promotion: 20. Dezember 2011

Meinen Eltern

INHALTSVERZEICHNIS

I.	EINLEITUNG	9
II.	LITERATUR	11
1.	Verbraucherschutz in Deutschland	11
2.	Ansprüche des Verbrauchers an Lebensmittel	12
3.	Qualität von Lebensmitteln	22
4.	Überblick über Fleischerzeugnisse	25
4.1.	Überblick über den Verzehr	25
4.2.	Überblick über die untersuchten Produktgruppen.....	29
4.2.1.	Rohwurst	29
4.2.2.	Rohpökelfleisch.....	32
4.2.3.	Brühwurst	34
4.2.4.	Kochpökelfleisch.....	36
4.2.5.	Kochwurst	37
4.2.6.	Marinierte Rohfleischprodukte	38
5.	Sensorische Untersuchung von Lebensmitteln.....	39
5.1.	Sensorische Prüfverfahren.....	48
5.1.1.	Einfach beschreibende Prüfung.....	49
5.1.2.	Hedonische Prüfung	49
5.1.3.	Diskriminierungsprüfungen	51
5.2.	Praktische Vorgehensweise bei den DLG-Sensorikprüfungen	54
6.	Verderb von Lebensmitteln.....	59
7.	Relevante Mikroorganismen in Lebensmitteln	63
8.	Mikrobiologische Kriterien zur Beurteilung von Lebensmitteln	76
8.1.	Rechtliche Grundlagen	79
8.2.	Arbeitskreis der auf dem Gebiet der Lebensmittelhygiene und der vom Tier stammenden Lebensmittel tätigen Sachverständigen (ALTS)	82
8.3.	Deutsche Gesellschaft für Hygiene und Mikrobiologie (DGHM)	85
9.	Zusammenhang von mikrobiologischen und sensorischen Befunden von Fleischerzeugnissen.....	86

III.	MATERIAL UND METHODEN	88
1.	Untersuchungen im Prüflaboratorium.....	88
1.1.	Allgemeines.....	88
1.2.	Qualitätssicherung im Labor	90
1.3.	Durchführung der mikrobiologischen Untersuchungen	91
1.4.	Durchführung der sensorischen Untersuchungen	93
1.5.	Untersuchungsmaterial.....	94
2.	Auswertung der Laborergebnisse.....	95
2.1.	Allgemeines.....	95
2.2.	Mikrobiologische Kriterien	96
IV.	ERGEBNISSE	100
1.	Zweites Halbjahr 2007	101
2.	Jahr 2008.....	112
3.	Erstes Halbjahr 2009	123
V.	DISKUSSION	134
1.	Allgemeine Diskussion der Ergebnisse.....	135
2.	Produktgruppenbezogene Auswertung.....	139
3.	Ausblick.....	151
VI.	ZUSAMMENFASSUNG	158
VII.	SUMMARY.....	160
VIII.	LITERATURVERZEICHNIS	162
1.	Literatur.....	162
2.	Internetquellen und Medienberichte.....	178
3.	Gesetzestexte/ Richtlinien/ Entscheidungen/ Normen	181
IX.	TABELLENVERZEICHNIS	185
X.	ABBILDUNGSVERZEICHNIS	189
XI.	ANHANG	192
1.	Mikrobiologische ALTS-Richtwerte in [KbE/g]	192

2.	Richt- und Warnwerte der DGHM, Stand 2010	193
3.	Punktewolken	196
4.	Untersuchungsergebnisse	201
XII.	DANKSAGUNG	434

ABKÜRZUNGSVERZEICHNIS

[KbE/g]	Koloniebildende Einheiten pro Gramm
A	Aufschnittware
AFFL	Arbeitsgruppe Fleisch- und Geflügelfleischhygiene und fachspezifische Fragen von Lebensmitteln tierischer Herkunft
AKS	Staatliche Akkreditierungsstelle Hannover
ALTS	Arbeitskreis der auf dem Gebiet der Lebensmittelhygiene und der vom Tier stammenden Lebensmittel tätigen Sachverständigen
ALOP	Appropriate Level of Protection
BEFFE	Bindegewebsfreies Fleischeiweiß
BfR	Bundesinstitut für Risikobewertung
BGVV	Bundesamt für gesundheitlichen Verbraucherschutz und Veterinärmedizin
BMELV	Bundesministerium für Ernährung, Landwirtschaft und Verbraucherschutz
BU	Bakteriologische Untersuchung
BVDF	Bundesverband der Deutschen Fleischwarenindustrie
BVL	Bundesamt für Verbraucherschutz und Lebensmittelsicherheit
CFC-Agar	Cetrimid Fucidin Cephalosporin Agar
CMA	Centrale Marketing-Gesellschaft der deutschen Agrarwirtschaft
CSR	Corporate Social Responsibility
DFV	Deutscher Fleischerverband
DGHM	Deutsche Gesellschaft für Hygiene und Mikrobiologie
DIN	Deutsches Institut für Normung
DLG	Deutsche Landwirtschaftsgesellschaft
DVG	Deutsche Veterinärmedizinische Gesellschaft
Eb.	Enterobacteriaceae
EG	Europäische Gemeinschaft
EHEC	Enterohämorrhagische <i>Escherichia coli</i>
ELISA	Enzyme-linked immunosorbent Assay
EN	Euronorm
Endg.	Endgültige Fassung
EU	Europäische Union
EVEC	Enterovirulente <i>Escherichia coli</i>
FAO	Food and Agriculture Organization
FIHG	Fleischhygienegesetz
FIHV	Fleischhygiene-Verordnung

FSO	Food Safety Objective
GHP	Gute Hygienepraxis
GKZ	Anaerobe Gesamtkeimzahl
GMP	Good Manufacturing Practice = Gute Herstellungspraxis
HACCP	Hazard Analysis and Critical Control Points
ICMSF	International Commission on Microbiological Specifications for Food
IEC	International Electrotechnical Commission
ISO	International Organization for Standardization
KBE/cm ²	Koloniebildende Einheiten pro Quadratzentimeter
Kg	Kilogramm
Lab.	Milchsäurebakterien
LFGB	Lebensmittel- und Futtermittelgesetzbuch
LGL	Bayerisches Landesamt für Gesundheit und Lebensmittelsicherheit
LIMS	Laborinformation und Management System
LMBG	Lebensmittel- und Bedarfsgegenständegesetzbuch
MRS-Agar	Lactobacillus-Agar nach DE MAN, ROGOSA und SHARPE
Nr.	Nummer
NRKP	Nationaler Rückstandskontrollplan für Lebensmittel tierischen Ursprungs
obB	Ohne besonderen Befund
PC	Performance Criteria
PCA	Plate Count Agar
PCR	Polymerase Chain Reaction
PMB	Prüfmittelbeauftragter
PO	Performance Objective
Ps.	Pseudomonas
QMB	Qualitätsmanagementbeauftragter
SB	Selbstbedienung
ST	Stückware
UNO	United Nations Organization
WHO	World Health Organization
WTO	World Trade Organization
VRBG-Agar	Violet Red Bile Glucose Agar
YGC-Agar	Yeast Extract Glucose Chloramphenicol Agar

I. EINLEITUNG

Technologien und Herstellungsprozesse sind in der Lebensmittelindustrie ständigen Innovationen und Verbesserungen unterworfen. Auch Lagerungs- und Transportbedingungen verändern sich stetig, somit müssen Anforderungen sowie Kriterien für Lebensmittel kontinuierlich angepasst werden. Gesetzgebung ist meist ein langwieriger, starrer Prozess. Vor diesem Hintergrund ist es verständlich, dass in der Bundesrepublik Deutschland und der Europäischen Union für einen Großteil von Lebensmitteln keine rechtsverbindlichen Anforderungen hinsichtlich der mikrobiologischen Beschaffenheit festgelegt wurden. Stattdessen erarbeiteten verschiedene Gremien und Arbeitsgruppen flexiblere und schnell anzupassende Vorschläge und Empfehlungen für mikrobiologische Grenz-, Warn- und Richtwerte. Dadurch soll verhindert werden, dass es bei der Beurteilung von mikrobiologischen Untersuchungsergebnissen sowohl auf Seiten des Handels als auch auf Seiten der Lebensmittelüberwachung an Bewertungsgrundlagen mangelt. Diese Werte sind rechtlich nicht bindend, werden aber allgemein orientierend angewandt. Als Regulativ gilt, dass keine nachteilige Beeinflussung oder ein Risiko für den Verbraucher entsteht. Damit wird der Sinn der jeweiligen Rechtsvorschriften erfüllt.

Die Europäische Union (EU) verfolgt den Ansatz der präventiven Lebensmittelsicherheit durch Einhaltung einer guten Herstellungs- (GMP) und Hygienepraxis (GHP) mit Hilfe von Eigenkontrollsystemen. Diese basieren auf den Hazard-Analysis-and-Critical-Control-Points-(HACCP)-Prinzipien. Die meisten Lebensmittelunternehmer lassen diese Kontrollsysteme regelmäßig durch Zertifizierungsstellen überprüfen und deren Einflüsse auf die erzeugten Produkte durch unabhängige akkreditierte Prüflaboratorien kontrollieren.

Im Rahmen dieser Unterstützung bei der Eigenkontrolle werden Lebensmittel unter anderem mit zwei unterschiedlichen wissenschaftlichen Methoden untersucht: der Mikrobiologie und der Sensorik.

Sowohl bei der amtlichen Überwachung als auch in privaten Laboratorien fällt auf, dass die Ergebnisse der beiden Untersuchungsmethoden nicht immer übereinstimmen. So kommt es vor, dass Produkte, die bereits deutlich erhöhte mikrobiologische Werte aufweisen, keinerlei sensorische Abweichungen zeigen.

Umgekehrt kann neben einem sensorisch abweichenden Befund das mikrobiologische Ergebnis durchaus noch akzeptabel sein.

Ziel dieser Studie ist es, anhand der Auswertung einer großen Probenzahl aus einer enormen Produktvielfalt eines akkreditierten süddeutschen Laboratoriums Produktgruppen zu detektieren, bei denen diese Divergenz besonders häufig auftritt. Es gilt dabei den Weg zu verfolgen, sensorisch unauffällige Produkte hinsichtlich ihrer mikrobiologischen Beschaffenheit zu überprüfen. Zusätzlich wurde ein Verteilungsmuster der bei diesen Fällen dominant auftretenden Keimflora erstellt und ein Modell entwickelt, das es ermöglichen soll, die Diskrepanz zwischen den mikrobiologischen und sensorischen Untersuchungsergebnissen zu vermeiden.

II. LITERATUR

1. Verbraucherschutz in Deutschland

Verbraucherschutz bezeichnet alle Bestrebungen und Maßnahmen, die dem Schutz von Menschen in ihrer Rolle als Verbraucher von Gütern oder Dienstleistungen dienen. Dieser Schutzbedarf basiert auf dem Gedanken, dass Verbraucher von den Herstellern und Vertreibern von Waren, infolge mangelnder Fachkenntnis, Information und/oder Erfahrung, benachteiligt werden könnten. Der Ausgleich dieser Diskrepanz ist das Anliegen des Verbraucherschutzes (REUTER, 1986; SINELL, 1996).

Der Verbraucherschutz rückte in den letzten Jahren zunehmend stärker in den Fokus der Öffentlichkeit, vor allem durch neue Herausforderungen für Verbraucher aufgrund von Lebensmittelskandalen, gefährlichen Haushaltsgeräten, Deregulierung von ehemals staatlichen Monopolen wie Post oder Telefon. Resultierend daraus wenden sich Politik und Gesetzgebung in EU, Bund und Ländern vermehrt diesem Thema zu (STOLLE & KAUFMANN, 2008a).

2001 wurde im Zuge von Lebensmittelskandalen das vormalige Bundesministerium für Ernährung, Landwirtschaft und Forsten in das Bundesministerium für Verbraucherschutz, Ernährung und Landwirtschaft umbenannt. Ilse Aigner, Bundesministerin für Ernährung, Landwirtschaft und Verbraucherschutz, fasst die Thematik folgendermaßen zusammen: „*Verbraucherpolitik muss Transparenz schaffen, für Rechtssicherheit sorgen und gesundheitlichen Schutz gewährleisten*“ (INTERNET 2010/1; INTERNET 2010/2).

2. Ansprüche des Verbrauchers an Lebensmittel

Verbraucher hatten schon immer besondere Ansprüche an Lebensmittel gestellt. In fast allen Kulturen der Erde ist seit jeher Fleisch Grundbestandteil der Ernährung. Aufgrund der Verderbsanfälligkeit von Produkten tierischen Ursprungs und der potentiellen Gefährdung des Menschen durch über den Fleischverzehr übertragbare Krankheiten gilt dieser Thematik schon immer eine besondere Aufmerksamkeit. Daraus resultieren unzählige Gesetze, Erlässe sowie religiöse Rituale und Vorschriften, die den Zusammenhang von Fleischkonsum und Erkrankungen des Menschen überliefern (AYBAR, 2005). In **Abbildung 1** sind die fünf wichtigsten Säulen der Erwartungen an Produkte veranschaulicht.



Abbildung 1: Säulen der Verbrauchererwartung

Zur Säule der Gesundheit und zur Qualität von Lebensmitteln zählt heute mehr denn je auch der Aspekt der Lebensmittelsicherheit und Lebensmittelhygiene, der sich vor allem aus den mikrobiologischen Gefahren, also der Produktionshygiene und der Rückstandsproblematik zusammensetzt (BRANSCHIED et al., 2007). Im Codex Alimentarius wird Lebensmittelhygiene beschrieben als: „*Alle Bedingungen und Maßnahmen, die für die Gewinnung, Verarbeitung, Lagerung und Distribution von Lebensmitteln erforderlich sind, um ein gesundheitlich unbedenkliches, gesundes und bekömmliches Produkt zu erhalten, das zum menschlichen Verzehr geeignet ist.*“ HEESCHEN (2010b) definiert die in **Abbildung 2** ersichtlichen Punkte als wichtigste Bestimmungsfaktoren der Lebensmittelsicherheit:

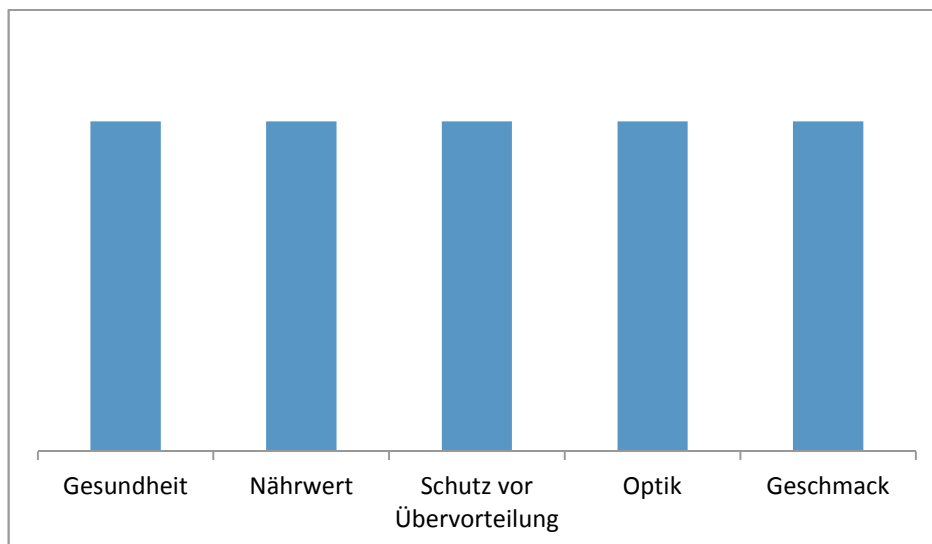

Abbildung 2: Bestimmungsfaktoren der Lebensmittelsicherheit (nach HEESCHEN, 2010a)

Die Ansprüche der Gesellschaft an Lebensmittel sind ständigen Wandlungen unterworfen. Noch vor hundert Jahren sagte das, was man aß, viel über den gesellschaftlichen Stand, die soziale Herkunft und den Wohnort des Verbrauchers aus (PUDEL, 2004). Heute wird in vielen Teilen der Welt dasselbe gegessen. Diese Homogenisierung der Essgewohnheiten ist Folge einer globalgeschichtlich bedeutsamen Entwicklung, die Nahrung zur Ware machte. Weltweite Produktions- und Vertriebsketten bestimmen heute, was gegessen wird. Die massiven Veränderungen der Ernährungsgewohnheiten, die mit der Industrialisierung begonnen haben, entwickelten sich parallel zu den Globalisierungsschüben vergangener Jahrhunderte (MIEHLE, 2003).

Auf den fünf Säulen: Gesundheit, Nährwert, Schutz vor Übervorteilung, Optik und Geschmack basiert ein äußerst filigranes Überwachungs- und Erfassungssystem, das maßgeblich von Entwicklungen in der Veterinärmedizin geprägt wurde.

Im Altertum entstand der Begriff der Tierheilkunde. War bis ins 18. Jahrhundert Tiermedizin hauptsächlich mit der Behandlung von Pferden verbunden, so wurde im Zuge der industriellen Revolution ab 1760 der Aufgabenbereich von Tierärzten erweitert. Zoonosen, also Infektionen, die vom Tier auf den Menschen übergehen, rückten in das Interesse der Öffentlichkeit. Zur Prävention waren Maßnahmen vonnöten, die entsprechend ausgebildetes Fachpersonal erforderten. Aus diesem Grund wurde ein öffentliches Veterinärwesen aufgebaut. Die dort beschäftigten Veterinärbeamten waren staatlich angestellte Tierärzte, die nach gesetzlichen Vorgaben handelten. Dieser Veterinärpolizei wurden neben der Kontrolle des Viehverkehrs schon nach relativ kurzer Zeit weitere Aufgaben zugewiesen. Vorrangig sollte die Überwachung bei der Gewinnung und dem Verkehr von Lebensmitteln tierischen Ursprungs durchgeführt werden. 1853 wurde in Berlin erstmals ein Kreistierarzt zur täglichen Kontrolle von Schlächtern und Vieh- und Wochenmärkten bestellt. Mit dem Gesetz über den Verkehr mit Nahrungs- und Genussmitteln wurde 1879 in Preußen die Grundlage für das Berufsbild des Lebensmitteltierarztes geschaffen (REUTER, 1997).

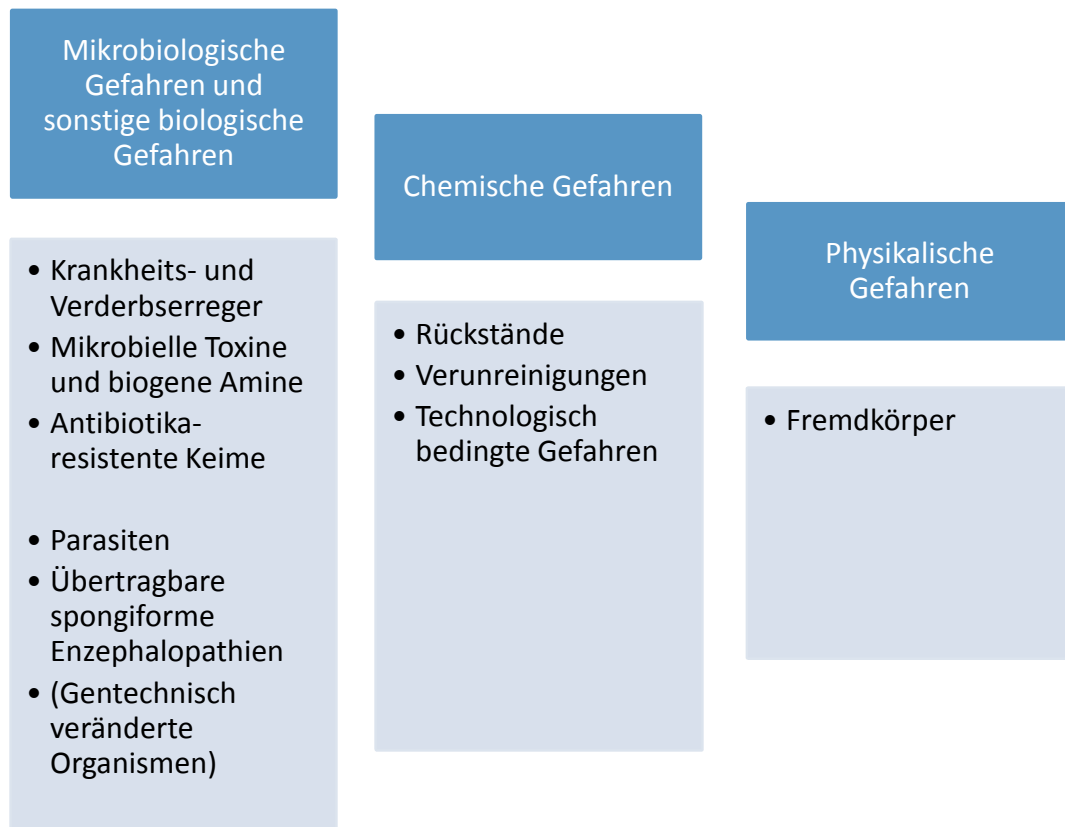
Epochale wissenschaftliche Entdeckungen im 19. Jahrhundert wie die Aufklärung des Schweinebandwurmzyklus beim Menschen durch den Mediziner Küchenmeister, der Nachweis von Zenker, dass der Verzehr trichinenhaltigen Schweinefleisches beim Menschen zur Trichinellosekrankheit führt, Robert Kochs Erkenntnisse über die Ätiologie von bakteriellen Infektionskrankheiten wie Tuberkulose und Milzbrand oder Gärtners Entdeckung von Salmonellen als krankmachende Bakterien führten zum Erlass des Schlachtvieh- und Fleischbeschaugesetzes im Juni 1900. Eine tierärztliche Untersuchung jedes Schlachttieres vor und nach der Schlachtung war nun zwingend vorgeschrieben (REUTER, 1997).

Auch das Fachgebiet der tierärztlichen Lebensmittelhygiene selbst entwickelte sich weiter und war vor allem mit Robert von Ostertag verbunden. Er lehrte von 1892 bis 1908 an der tierärztlichen Hochschule in Berlin neben Diätetik und Parasitenkunde auch Nahrungsmittelkunde. 1899 wurde in Berlin das erste tierärztliche Hygieneinstitut aller tierärztlichen Bildungsstätten eröffnet (REUTER, 1997).

Die obligatorische tierärztliche Überwachung aller Lebensmittel tierischen Ursprungs erwies sich seit 1900 als äußerst wirksames System:

- Gefährliche Seuchen wurden getilgt,
- Tierbestände durch Ausmerzverfahren verdächtiger Tiere saniert und
- Parasitosen stark zurückgedrängt.

So wurde beispielsweise die Brucellose, eine auf den Menschen übertragbare Krankheit mit wiederkehrendem Fieber und schwerwiegenden Organmanifestationen, aus unseren Tierbeständen verbannt. Durch konsequente Hygienemaßnahmen wurden Salmonellenepidemien stark eingedämmt (REUTER, 1997).

Zwar vermitteln die Medien heutzutage den Eindruck, dass in Lebensmitteln überwiegend chemisch-toxische Gefahren lauern, doch zeigt die Anzahl von Beiträgen auf Fachkongressen und Symposien, dass mikrobiologische Gefahren nie an ihrer Gefahr und Aktualität verloren haben. Eine Studie des US-amerikanischen Food Marketing Institute in Washington, D.C. ergab, dass 78 % der befragten Verbraucher bakterielle Verunreinigung oder Keime als von Lebensmitteln ausgehende Gefährdungen nannten. An erster Stelle der mikrobiologischen Gefahren steht die Salmonellose. Zwar nahm die Anzahl der amtlich registrierten Fälle seit 2006 ab, von Entwarnung kann dennoch keine Rede sein (SLOAN, 1996; SINELL, 1996):

2006: Deutschland: 52.575 Salmonellosen (BFR, 2008)

2009: Deutschland: 31.397 Salmonellosen (BFR, 2011b)

Andere Gefahren sind nach SINELL (1996) und BFR (2011b):

- Infektionen mit *Escherichia coli*
- Campylobakteriose
- Yersiniose
- Infektionen mit *Listeria monocytogenes*

Hinzu kommen noch mikrobielle Intoxikationen sowie Infektionen mit opportunistischen Keimen wie:

- *Aeromonas*
- *Plesiomonas*
- *Vibrio vulnificus*

Ein Anstieg von durch Lebensmittel bedingten Infektionen ist auch außerhalb Europas zu verzeichnen und kann nicht alleine durch erhöhtes Untersuchungsaufkommen erklärt werden (SLOAN, 1996). Ursachen für den Anstieg von durch Lebensmittel bedingten Infektionen waren laut Landesamt für Landwirtschaft, Lebensmittelsicherheit und Fischerei Mecklenburg-Vorpommern (2008) mangelndes Hygienebewusstsein, der unsachgemäße Umgang mit Lebensmitteln und Fehler in küchentechnischen Behandlungsverfahren sowohl in der Gastronomie, bei kleinen Herstellern und im Privathaushalt.

Fehler sind in der Regel auf mangelhafte Temperaturführung zurückzuführen wie:

- unzureichende oder komplett fehlende Kühlung
- Erhitzung zu kurz oder nicht hoch genug
- zu lange Abkühlungsphase
- zu langes Warmhalten bei zu niedriger Temperatur

Es zeigt sich also, dass auch der Verbraucher in der Verantwortung ist, Lebensmittel pfleglich zu behandeln. Allerdings führt Fehlverhalten der Konsumenten meist nur zu Problemen, wenn das gekaufte Lebensmittel schon vorher mit pathogenen Keimen kontaminiert war. Umfassender Verbraucherschutz in der Lebensmittelhygiene ist also nur durch Konzepte der integrativen Hygienesicherung sinnvoll zu verwirklichen. Ziel ist die Etablierung von prozessbegleitenden Kontrollen auf allen Ebenen, also von der Urproduktion bis zur Abgabe des fertigen Erzeugnisses (SINELL, 1996). In unserer heutigen Zeit steht der Tierarzt im öffentlichen Gesundheitswesen in einem derart vielschichtigen Spannungsfeld, dass der einzelne tierärztliche Lebensmittelhygieniker nicht alle Teilgebiete ausreichend wissenschaftlich verfolgen oder lückenlos überwachen und kontrollieren kann.

Es entwickelten sich die Teilgebiete der Lebensmittel-, Fleisch-, und Milchhygiene (REUTER, 1997). Moderne Lebensmittelhygiene basiert auf Risikobewertung und dem sich daraus ergebenden angemessenen Schutzniveau (ALOP = appropriate level of protection).

Idealerweise sollen in Zukunft Risikobewertungen dabei helfen, Regularien, die mikrobiologische Kriterien beinhalten, berechenbar zu machen und somit Mikroorganismen in Lebensmitteln und die damit verbundenen Krankheitsausbrüche zu reduzieren (LUBER, 2010).



Abbildung 3: Risk Management (LUBER, 2010)

In **Abbildung 3** werden hierarchisch die Prinzipien und Richtlinien für mikrobiologisches Risikomanagement dargestellt.

Appropriate Level of Protection:

ALOP wurde 1995 von der WTO definiert als das Maß an Sicherheit, das von einem Mitglied, das Hygienemaßnahmen aufbaut, als angemessen erachtet wird, um das Leben und die Gesundheit von Menschen, Tieren und Pflanzen in seinem Gebiet zu schützen.

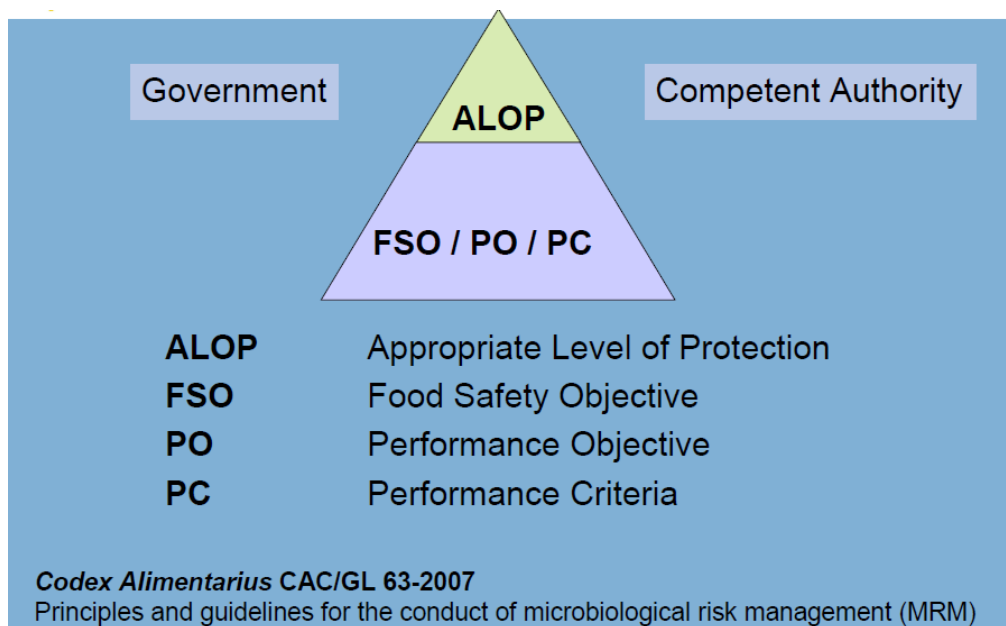
Food Safety Objective:

Die maximale Frequenz und/oder Konzentration einer Gefährdung in einem Lebensmittel während des Verzehrs, das ALOP beinhaltet oder dazu beiträgt.

Performance Objective:

Die maximale Frequenz und/oder Konzentration einer Gefährdung in einem Lebensmittel zu einem spezifischen Zeitpunkt in der Lebensmittelkette vor dem Verzehr, das FSO oder ALOP beinhaltet oder dazu beiträgt (LUBER, 2010).

Performance Criteria:

Der Effekt in der Frequenz und/oder Konzentration einer Gefährdung in einem Lebensmittel, das durch die Anwendung einer oder mehrerer Kontrollmaßnahmen erreicht werden muss, um PO oder FSO zu beinhalten oder dazu beizutragen (LUBER, 2010).

Abbildung 4 verdeutlicht die Zusammenhänge von PO, PC und FSO.



Abbildung 4: Beispiel *Listeria monocytogenes* (LUBER, 2010)

In **Abbildung 5** werden die Maßnahmen der risikobasierten Lebensmittelsicherheitsmanagementsysteme zusammengefasst (LUBER, 2010).

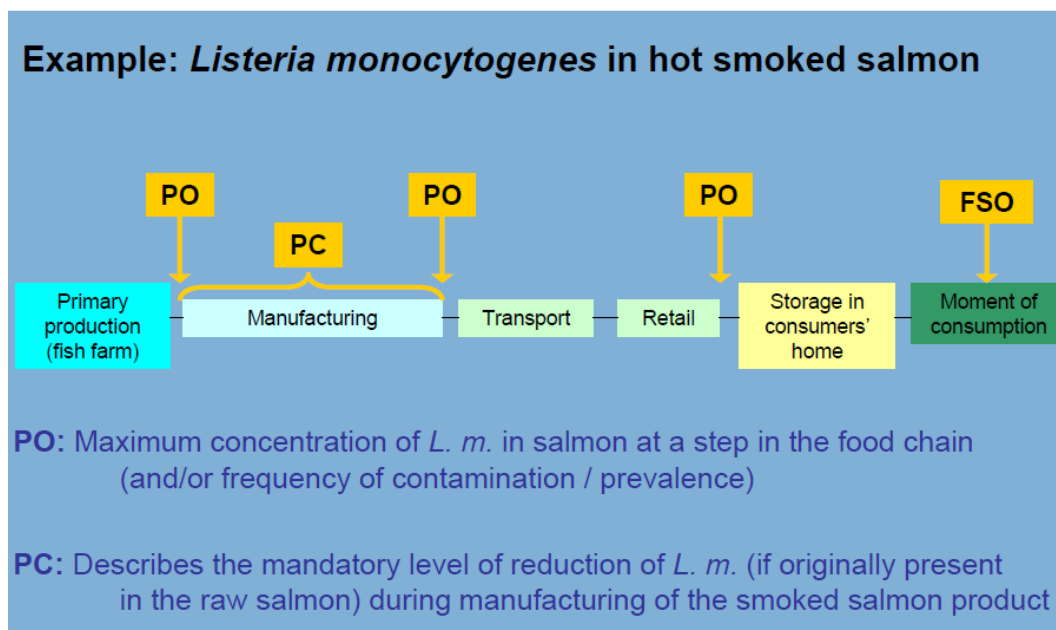

Abbildung 5: Zusammenfassung der Risikobewertung (LUBER, 2010)

Diese zunächst sehr aufwendig und konstruiert erscheinende Denkweise hat mittlerweile über das Grün- (KOM (97) 176 endgültige Fassung (endg.)) und Weißbuch (KOM (99) 719 endg.) der EU Eingang in die Praxis der Lebensmittelbetriebe gefunden. Bedingt wird dies durch die Rechtsvorschriften der harmonisierten Lebensmittelgesetzgebung Artikel 5 Verordnung der Europäischen Gemeinschaft (EG) Nr. 852/2004, nach welcher jeder Betrieb, der Lebensmittel in Verkehr bringt, eine solche Risikoanalyse erstellen muss.

Risikoanalysen können nur auf wissenschaftlich fundierten Daten beruhen, die durch Experten mit fundiertem Spezialwissen interpretiert und bewertet werden. Aus diesem Grunde ist die labormäßige Untersuchung der fünf Säulen der Verbrauchererwartung durch verschiedene wissenschaftliche Methoden essentiell. Auch die Routineanalytik ist durch die stetige Weiterentwicklung der Analysemethoden und der Herstellungstechniken immer wieder starken Veränderungen unterworfen:

Wurden früher nur sensorische Untersuchungen durchgeführt, griff man mit Entdeckung der Bakterien und anderer Mikroorganismen auf mikrobiologische Untersuchungen zurück. Parallel wurden chemische Untersuchungen entwickelt. Heutzutage werden vor allem im Bereich der Rückstandsanalytik die Untersuchungen mittels modernster Technik wie beispielsweise Gas- oder Ionenchromatographie durchgeführt.

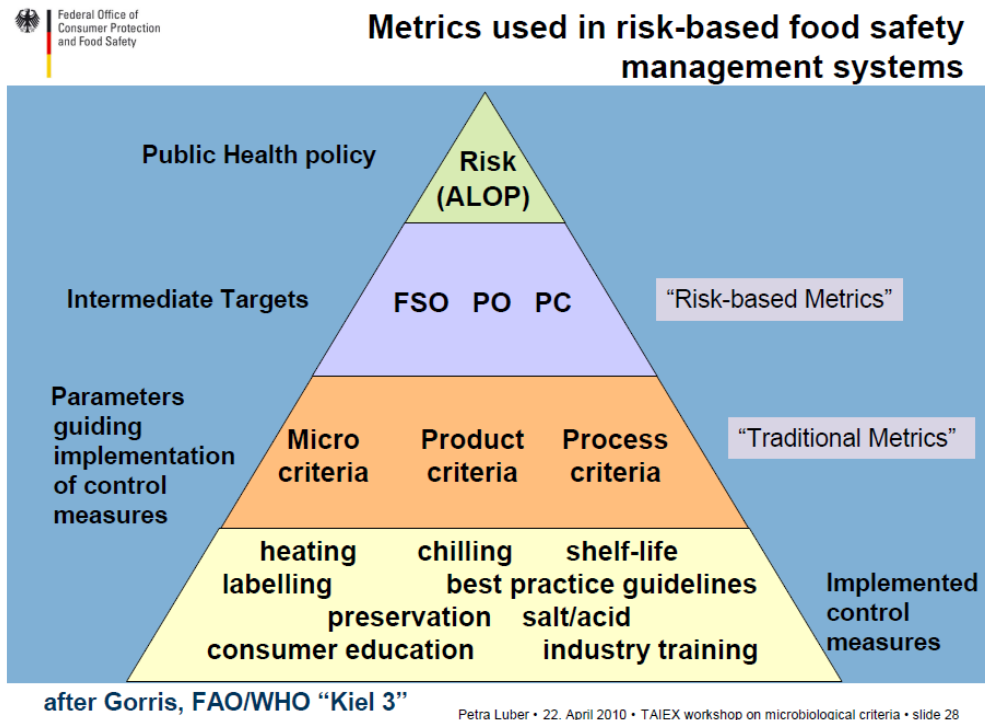
Am 7. September 2005 trat das Gesetz zur Neuordnung des Lebensmittel- und Futtermittelrechts und damit das Lebensmittel- und Futtermittelgesetzbuch (LFGB) in Kraft. Es löste das Lebensmittel- und Bedarfsgegenständegesetz (LMBG) ab. Der gesetzliche Auftrag zur Veröffentlichung einer amtlichen Sammlung zur Probenahme und Untersuchung von Lebensmitteln, Bedarfsgegenständen und kosmetischen Mitteln, ehemals § 35 LMBG, wurde durch den § 64 Abs. 1 LFGB abgelöst und um den Bereich Futtermittel § 64 Abs. 2 erweitert. Dabei gelten im LFGB die bisherigen Vorschriften des LMBG weitgehend für den Bereich Lebensmittel und sonstige Bedarfsgegenstände sowie für kosmetische Mittel (INTERNET 2010/3).

Bedeutung des Begriffs Lebensmittel:

Um das Anliegen des Projektes zu verdeutlichen, ist es notwendig, den Begriff Lebensmittel kurz zu erklären, da unter diesem Schlagwort ganz verschiedene Sachverhalte zusammengefasst werden. Für manche Bevölkerungsgruppen geht es bis heute nur um das reine Überleben durch Nahrungsmittel von Pflanzen und Tieren jeglicher Art bis hin zur Genussgesellschaft, in der nur hochwertig veredelte Nahrungsmittel verzehrt werden. Der Brockhaus (1974) definiert Lebensmittel als alle Stoffe, die vom Menschen im rohen oder verarbeiteten Zustand gegessen oder getrunken werden, soweit sie nicht überwiegend Arzneimittel sind. Die moderne Variante dieser Definition ist das Schlagwort des Kongresses der Lebensmittelhygiene der DVG im Jahr 2007: Lebensmittel – Mittel zum Leben. Lebensmittel wurden früher im süddeutschen Raum auch als Viktualien bezeichnet, unter diesem Begriff werden sowohl Trinkwasser als auch Nahrungsmittel zusammengefasst. Im Unterschied zu Trinkwasser, in dem nur Mineralien gelöst sind, bestehen Nahrungsmittel im Wesentlichen aus Makronährstoffen, den Kohlenhydraten, Lipiden und Proteinen, die dem Menschen chemisch gebundene Energie zuführen. Aber auch Mikronährstoffe sind als Mengen- und Spurenelemente wichtige Bestandteile von Nahrungsmitteln (INTERNET 2010/4).

Im § 1 LMBG (2001; alte Fassung) waren Lebensmittel definiert als *„Stoffe, die dazu bestimmt sind, in unverändertem, zubereitetem oder verarbeitetem Zustand von Menschen verzehrt zu werden; ausgenommen sind Stoffe, die überwiegend dazu bestimmt sind, zu anderen Zwecken als zur Ernährung oder zum Genuss verzehrt zu werden.“*

Auch im aktuellen europäischen Lebensmittelrecht gibt es eine Definition für Lebensmittel; so werden in Artikel 2 der Verordnung (EG) Nr. 178/2002 Lebensmittel definiert als: *„Alle Stoffe oder Erzeugnisse, die dazu bestimmt sind oder von denen nach vernünftigem Ermessen erwartet werden kann, dass sie in verarbeitetem, teilweise verarbeitetem oder unverarbeitetem Zustand von Menschen aufgenommen werden.“*

Alle Daten, die in dieser Untersuchung ausgewertet werden, stammen gemäß den oben genannten Definitionen von Lebensmitteln.

3. Qualität von Lebensmitteln

Qualität leitet sich vom lateinischen Wort *qualitas* ab und bedeutet Eigenschaft.

Das Deutsche Institut für Normung definiert in DIN EN ISO 9000:2005 Qualität als die Erfüllung der vorher festgelegten Eigenschaften. Am einfachsten lässt sich Qualität als die Erfüllung der vorher festgelegten Eigenschaften beschreiben (HILDEBRANDT, 2004).

In den letzten Jahren ist die Qualität von Lebensmitteln für viele Menschen in zunehmendem Maße mit dem Begriff der Nachhaltigkeit verknüpft. Insbesondere ethische und soziale Aspekte bei der Lebensmittelherstellung rücken in den Fokus. Dass Verbraucher Lebensmittel bewusst auswählen, wird durch den stabilen Bio-Trend deutlich, aber auch die Nachfragen nach unternehmerischer Verantwortung gegenüber der Gesellschaft häufen sich. CSR (Corporate Social Responsibility) beinhaltet sowohl den freiwilligen Beitrag von Unternehmen zu einer nachhaltigen Entwicklung, die über gesetzlich vorgeschriebene Normen hinausgeht, als auch verantwortliches unternehmerisches Handeln intern und im eigenen Geschäftsumfeld (PFAFF, 2010). Die ethischen Aspekte werden dabei in erster Linie durch Tierschutz und Tiergesundheit repräsentiert. Gesundheit wird in der Verfassung der WHO als Zustand vollständigen körperlichen, geistigen und sozialen Wohlergehens definiert (WHO, 1946).

Dies ist analog auf die Tiergesundheit anzuwenden. Untersuchungen von MINKUS (2003) zeigen am Beispiel des Schweines, dass die Tiergesundheit einen wesentlichen Einfluss auf die Fleischqualität hat. Es trat bei Tieren mit hochgradig pathologisch-anatomischen Lungenveränderungen zu 87 % als Folge von pH-Abweichungen das Dark-firm-dry-Phänomen auf. Am Beispiel des Schweines lässt sich auch verdeutlichen, dass technologische Faktoren einen großen Einfluss auf die Fleischqualität haben. Vor allem die Zeit des Schweines auf dem Weg zum und in den Wartebereich am Schlachthof wirkt sich direkt auf die Qualität des Fleisches aus. Durch Reduzierung von unnötigem Stress mit Hilfe von Maßnahmen wie dem Einsatz moderner Beladehilfen ist es möglich, die Zahl der auf dem Transport versterbenden Schweine zu senken und negative Einflüsse auf das Schweinefleisch zu vermindern (BERRY et al., 2010).

Auch die Genetik hat einen Einfluss auf die Fleischqualität. Der subkutane, intermuskuläre und intramuskuläre Fettansatz beim Rind wird von der Genetik und dem Produktionssystem beeinflusst. Stiere haben einen deutlich geringeren Fettansatz als Kalbinnen und Ochsen, deren Fleisch im Allgemeinen außerdem zarter, saftiger und aromatischer ist. Der höhere Genusswert von Kalbinnen- und Ochsenfleisch wird auf die feineren Muskelfasern und die stärkere Marmorierung, also den höheren intramuskulären Fettgehalt zurückgeführt (VELIK, 2008). In der Schweiz gibt es Zuchtprogramme für Schweine, die besonderen Wert auf optimalen intramuskulären Fettgehalt legen und somit eine leichte Marmorierung des Fleisches erzielen, wodurch ein günstiger Einfluss auf den Genusswert erreicht wird (SCHEEDER, 2009). Die Haltung und Ernährung der Tiere bestimmen neben anderen Faktoren maßgeblich die Inhaltsstoffzusammensetzung des Fleisches. Versuche am Forschungsinstitut für die Biologie landwirtschaftlicher Nutztiere in Dummerstorf bei Rostock zeigten, dass die unterschiedlichen Haltungs- und Fütterungssysteme (Weide- und Stallhaltung) bei Ochsen der Rasse „Deutsche Holstein“ zu signifikanten Unterschieden in der Fettsäurezusammensetzung des intramuskulären Fettes führen. Der relative Anteil an n-3-Fettsäuren wurde bei Weidehaltung um das Vierfache von 0,45 % auf 1,83 % gesteigert (NÜRNBERG & ENDER, 2001). Auch durch die Futterzusammensetzung lässt sich die Fleischqualität beeinflussen. So spiegelt sich eine Eisenerhöhung im Futter von Mastschweinen auch in der Muskulatur der Schlachttiere wider, wobei der *Musculus longissimus dorsi* höhere Eisengehalte aufweist und stärkere Rottöne zeigt. Die Supplementierung von L-Carnitin führt zu signifikanten Erhöhungen des Gehalts an intramuskulärem Fett (JACYNO et al., 2009).

Technopathien sind ein Beispiel für die negativen Effekte von Haltungsformen auf die Fleischqualität. Insbesondere beim Schwein führen Störungen der Behaglichkeit wie einstreulose, bewegungsarme Haltungsformen und zu hohe oder zu niedrige Temperaturen zu Unruhe und Verhaltensstörungen wie Schwanzbeißen. Die Folgen sind Abszesse im Wirbelkanal, Kümern und Gelenkentzündungen. Außerdem können sich Erreger wie Streptokokken, Staphylokokken, *Arcanobacterium pyogenes*, Pasteurellen, *E.coli* durch hämatogene Streuung in entfernten Organen ansiedeln (VALLANT, 2004).

Aus den aufgezeigten multifaktoriellen Einflüssen auf Tiere, die zum menschlichen Verzehr bestimmt sind, wird klar, dass sowohl die sensorische als auch die mikrobielle Qualität und somit insbesondere auch die Verarbeitungseigenschaften von Fleisch stark beeinflussbar sind.

4. Überblick über Fleischerzeugnisse

4.1. Überblick über den Verzehr

Laut Jahresbericht 2009 des Deutschen Fleischerverbands (DFV) wurden in Deutschland im Jahre 2008 2,514 Millionen Tonnen Fleischerzeugnisse verzehrt. Dies entspricht einem Pro-Kopf-Verzehr von durchschnittlich 30,6 Kilogramm. **Abbildung 6** zeigt, wie sich die 30,6 kg aufteilen (DEUTSCHER FLEISCHERVERBAND, 2009):



Abbildung 6: Pro-Kopf-Verzehr Wurst und Fleischerzeugnisse 2008 (DEUTSCHER FLEISCHERVERBAND, 2009)

Insgesamt blieb der Verzehr an Fleischwaren auf einem relativ konstanten Niveau, was in **Abbildung 7** ersichtlich wird:

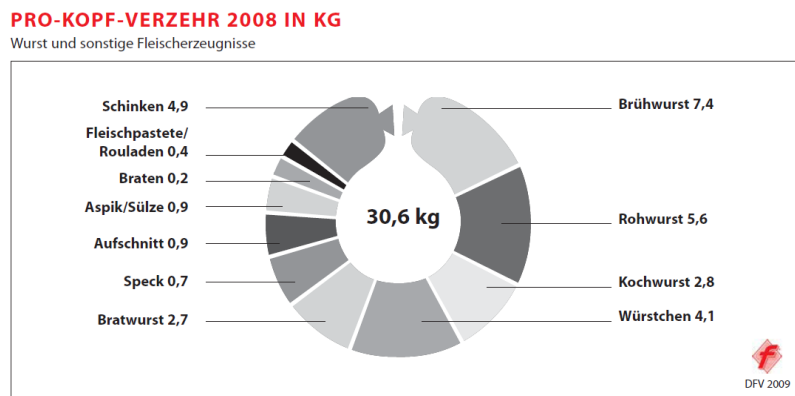
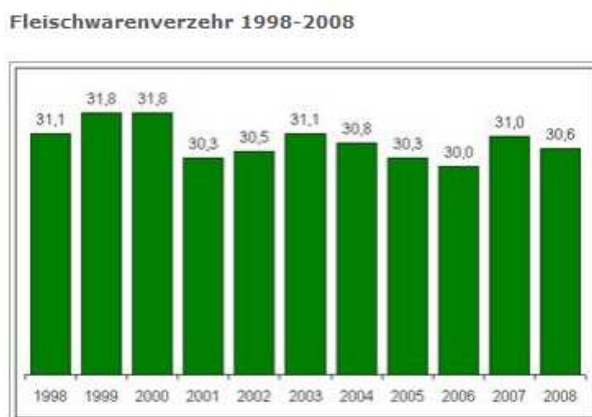

Bonn, 04.11.2009 (BVDF)

Abbildung 7: Verlauf des Fleischwarenverzehrs 1998 - 2008 (INTERNET 2009/1)

Über 1.500 Wurstsorten und sonstige Fleischerzeugnisse, die sich in Herstellung, Zusammensetzung sowie Aussehen und Geschmack unterscheiden, sind in Deutschland bekannt. In fast jeder Region Deutschlands sind traditionelle regionale Spezialitäten zu finden, die weit über die Landesgrenzen hinaus bekannt sind. Bei einer Rangordnung nach der Beliebtheit nehmen Fleisch-, Schinken- und Jagdwurst die Spitzenpositionen ein.

Der Verzehr von 4,9 kg Schinken unterteilte sich in 2,7 kg Kochschinken und 2,2 kg Rohschinken (BUNDESVERBAND DER DEUTSCHEN FLEISCHWARENINDUSTRIE, 2009).

EINKAUFSMENGEN PRIVATER HAUSHALTE AN FLEISCHWAREN UND WURST
(Mengenanteil in %)

	1985	1990	1995	2000	2005	2007	2008
Brühwurst	22,5	24,7	22,3	23,3	23,1	23,8	24,2
Rohwurst	17,5	18,0	16,0	16,8	17,7	17,4	17,8
Kochwurst	11,8	10,4	11,1	10,5	9,2	9,2	9,2
Würstchen	11,3	12,4	13,2	13,8	13,1	13,1	13,3
Bratwurst	4,1	4,3	8,8	9,3	8,5	8,6	8,6
Schinken	12,6	12,9	12,3	13,4	16,5	16,6	16,4
Aufschnitt	8,2	8,4	7,8	5,2	3,5	3,2	3,0
Speck	4,2	4,1	3,8	3,0	3,1	3,0	2,4
Aspikwaren/ Sülzen	3,1	3,0	2,9	2,9	3,0	3,0	3,0
Braten	1,1	1,0	0,9	0,9	0,7	0,6	0,7
Fleischpasteten/ Rouladen	0,7	0,8	0,9	0,9	1,6	1,5	1,4

Abbildung 8: Einkaufsmengen privater Haushalte an Fleischwaren und Wurst (DEUTSCHER FLEISCHERVERBAND, 2009)

Abbildung 8 zeigt, dass die Beliebtheit der einzelnen Erzeugnisgruppen von Fleischwaren und Wurst langfristig einen relativ konstanten Verlauf aufweist. Brühwürste erfreuen sich einer zunehmenden Beliebtheit, während die Gruppe der Kochwürste etwas verloren hat. Die Bratwurst ist das Produkt mit der höchsten Zuwachsrate, so hat sich ihr Verzehranteil in den letzten 20 Jahren mehr als verdoppelt. Die Art der Verpackung bei Wurst und sonstigen Fleischerzeugnissen ist einem starken Wandel unterworfen, da zur Selbstbedienung (SB) verpackte Fleischerzeugnisse sich größerer Beliebtheit erfreuen. So entfielen 2008 bereits 66,0 % der gesamten Einkaufsmenge an Wurst auf Fertigpackungen, 28,1 % auf die Bedienungstheke und 5,9 % auf Konserven, was durch **Abbildung 9** und **Abbildung 10** verdeutlicht wird (DEUTSCHER FLEISCHERVERBAND, 2009).

ENTWICKLUNG DER ANGEBOTSFORMEN VON FLEISCHERZEUGNISSEN

(Anteile an den Einkäufen privater Haushalte in %)

Angebotsform	1990	1995	2000	2005	2006	2007	2008
lose	61,0	60,0	51,6	32,4	30,3	29,9	28,1
vorverpackt	30,4	33,3	43,2	62,3	64,5	64,7	66,0
Konserven	8,6	6,7	5,2	5,3	5,1	5,4	5,9

Abbildung 9: Entwicklung der Angebotsformen von Fleischerzeugnissen (DEUTSCHER FLEISCHERVERBAND, 2009)**FLEISCHWAREN UND WURST NACH ABGABEFORMEN 2008 (in %)**

Einkaufsmengen privater Haushalte an Fleischwaren und Wurst	lose	vorverpackt	Konserven
Brühwurst	29,4	67,4	3,1
Rohwurst	24,8	75,0	0,2
Kochwurst	40,2	50,2	9,6
Würstchen	18,1	59,1	22,9
Bratwurst	22,4	77,3	0,4
Schinken	19,3	80,2	0,5
Aufschnitt	78,7	21,3	-
Speck	16,7	83,3	-
Aspikwaren / Sülzen	41,9	37,6	20,5
Braten	79,0	21,0	-
Fleischpasteten / Rouladen	20,3	74,5	5,2
Insgesamt	28,1	66,0	5,9

Abbildung 10: Fleischwaren und Wurst nach Abgabeformen 2008 (DEUTSCHER FLEISCHERVERBAND, 2009)

Abbildung 11 zeigt, dass der Fleischverbrauch in den vergangenen Jahren nur leicht rückläufig war, was angesichts der zunehmenden Zahl von Substitutionsprodukten bemerkenswert ist. Bei den Verbrauchern war Schweinefleisch am beliebtesten, was ein Verzehr von 38,4 kg pro Kopf im Jahr zeigte. Weitgehend stabil blieb der Verzehr von Rind- und Kalbfleisch, während Geflügelfleisch vergleichsweise deutlich von 10,6 kg (2007) auf 11,2 kg im Jahr 2008 zulegen konnte (BUNDESVERBAND DER DEUTSCHEN FLEISCHWARENINDUSTRIE, 2009).

Fleischverbrauch und Fleischverzehr je Kopf der Bevölkerung (in kg)								
Fleischart	Fleischverbrauch				Fleischverzehr			
	2005	2006	2007	2008 ^a	2005	2006	2007	2008 ^a
Rind- und Kalbfleisch	12,1	11,9	12,7	12,5	8,3	8,2	8,7	8,6
Schweinefleisch	54,1	54,5	55,4	53,3	39,0	39,3	39,9	38,4
Schaf- und Ziegenfleisch	1,1	1,0	1,0	1,0	0,7	0,7	0,7	0,7
Pferdefleisch	0,0	0,0	0,0	0,0	0,0	0,0	0,0	0,0
Innereien	1,1	0,8	0,8	0,9	0,3	0,2	0,2	0,2
Geflügelfleisch	17,5	16,7	17,8	18,8	10,4	10,0	10,6	11,2
sonstiges Fleisch	1,3	1,7	2,0	1,9	0,9	1,1	1,4	1,3
Fleisch insgesamt	87,2	86,6	89,7	88,4	59,6	59,5	61,5	60,4

Quelle: BLE (2007)

Abbildung 11: Fleischverbrauch und Fleischverzehr je Kopf der Bevölkerung (BUNDESVERBAND DER DEUTSCHEN FLEISCHWARENINDUSTRIE, 2009)

Die durchgängig mit 0,0 kg angesetzte Verzehrsmenge bei Pferdefleisch ist ein statistischer Wert, der sich auf die Gesamtheit der deutschen Bevölkerung bezieht. Bei näherer Betrachtung, insbesondere nach dem sogenannten BSE-Fleischskandal, stieg die Verzehrsmenge pro Kopf der Pferdefleischkonsumenten deutlich an und bewirkte auch eine Zunahme der absoluten Verbraucherzahlen (SCHÖBI, 2003).

4.2. Überblick über die untersuchten Produktgruppen

Die europäische Fleischwarenindustrie und das deutsche Fleischerhandwerk haben infolge der langen Tradition und der regionalen Unterschiede eine enorme Produktvielfalt entwickelt. Um die sehr heterogenen Produkte zu vergleichen, erfolgt die Gruppierung in Anlehnung an die „Leitsätze für Fleisch und Fleischerzeugnisse des Deutschen Lebensmittelbuchs“ sowie anhand der lebensmitteltechnologischen Maßnahmen, um eine möglichst hohe mikrobiologische Sicherheit zu erzielen. Zur Verdeutlichung des Einflusses der Herstellungstechnologie auf mögliche mikrobiologische und sensorische Veränderungen werden im Folgenden die wichtigsten Herstellungsschritte beschrieben.

4.2.1. Rohwurst

In den Leitsätzen für Fleisch und Fleischerzeugnisse sind nach Ziffer 2.21 Rohwürste beschrieben als:

- umgerötet
- über 10 °C lagerfähig
- in der Regel roh zum Verzehr
- streichfähig oder durch Reifung mit verbundener Trocknung schnittfest
- maximaler Zuckergehalt von 2 %

In **Abbildung 12** wird schematisch die konventionelle Herstellung von schnittfesten Rohwürsten gezeigt.



Abbildung 12: Produktionsschema für schnittfeste Rohwurst

In **Abbildung 13** wird schematisch die konventionelle Herstellung von streichfähigen Rohwürsten gezeigt.

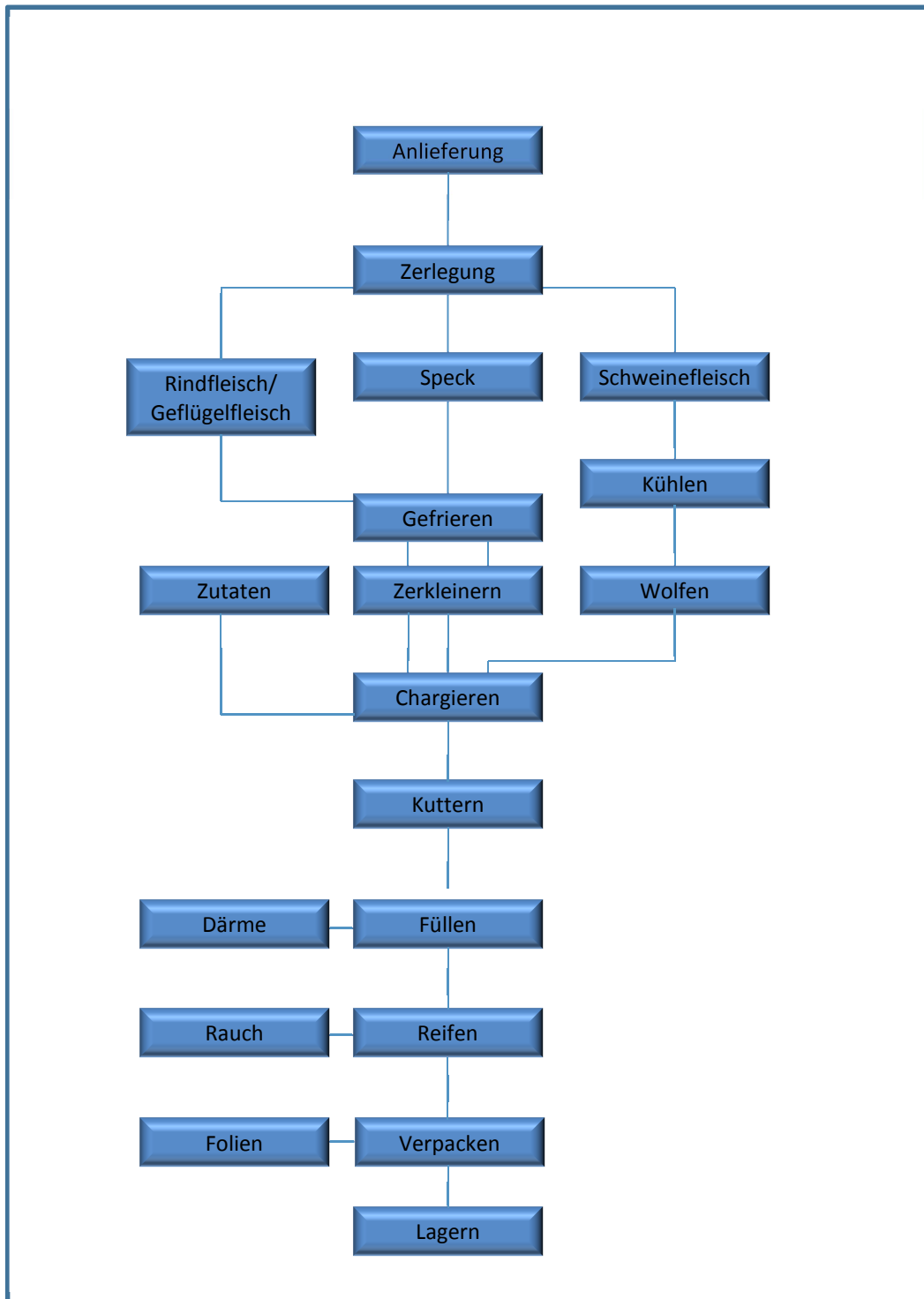

Abbildung 13: Produktionsschema für streichfähige Rohwurst

4.2.2. Rohpökelfleisch

In den Leitsätzen für Fleisch und Fleischerzeugnisse sind nach Ziffer 2.40 rohe Pökelfleischerzeugnisse beschrieben als durch Pökeln mit oder ohne Nitritpökelsalz und/oder Salpeter haltbar gemachte, rohe, abgetrocknete, geräucherte oder ungeräucherte Fleischstücke von stabiler Farbe, typischem Aroma und von einer Konsistenz, die das Anfertigen dünner Scheiben ermöglicht.

Abbildung 14 zeigt die Herstellung von Rohpökelfleisch.

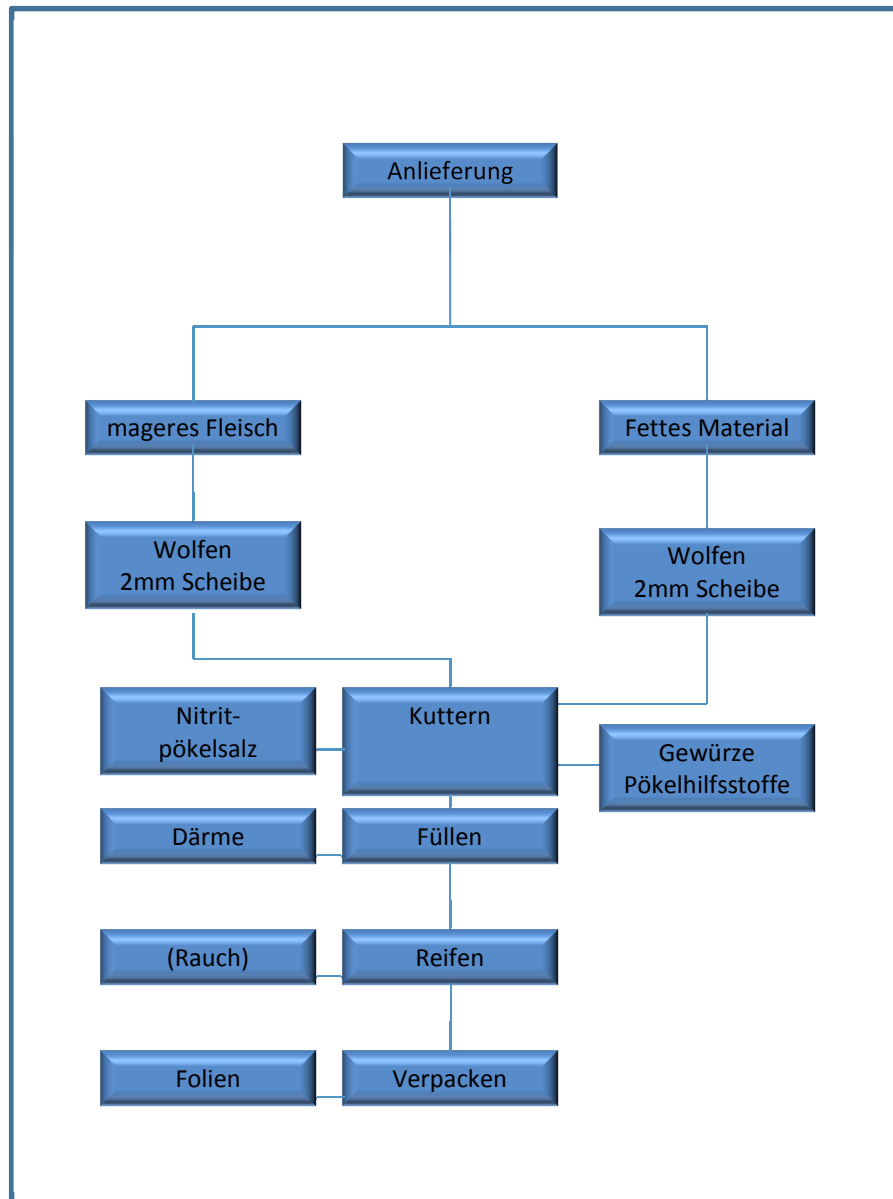

Abbildung 14: Produktionsschema für Rohpökelfleisch

Rohwurst und Rohschinken unterscheiden sich von anderen Fleischerzeugnissen nicht nur durch ihren Geschmack und das Aussehen, sondern auch wesentlich durch ihre Mikrobiologie. Im Gegensatz zu den anderen Fleischerzeugnissen werden Rohwurst und Rohschinken üblicherweise weder bei der Herstellung noch vor dem Verzehr erhitzt. Der Einsatz von Starterkulturen, um die mikrobiologische Sicherheit dieser Produkte zu erhöhen, wird in Kapitel II. 7 beschrieben.

4.2.3. Brühwurst

In den Leitsätzen für Fleisch und Fleischerzeugnisse sind nach Ziffer 2.22 Brühwürste beschrieben als:

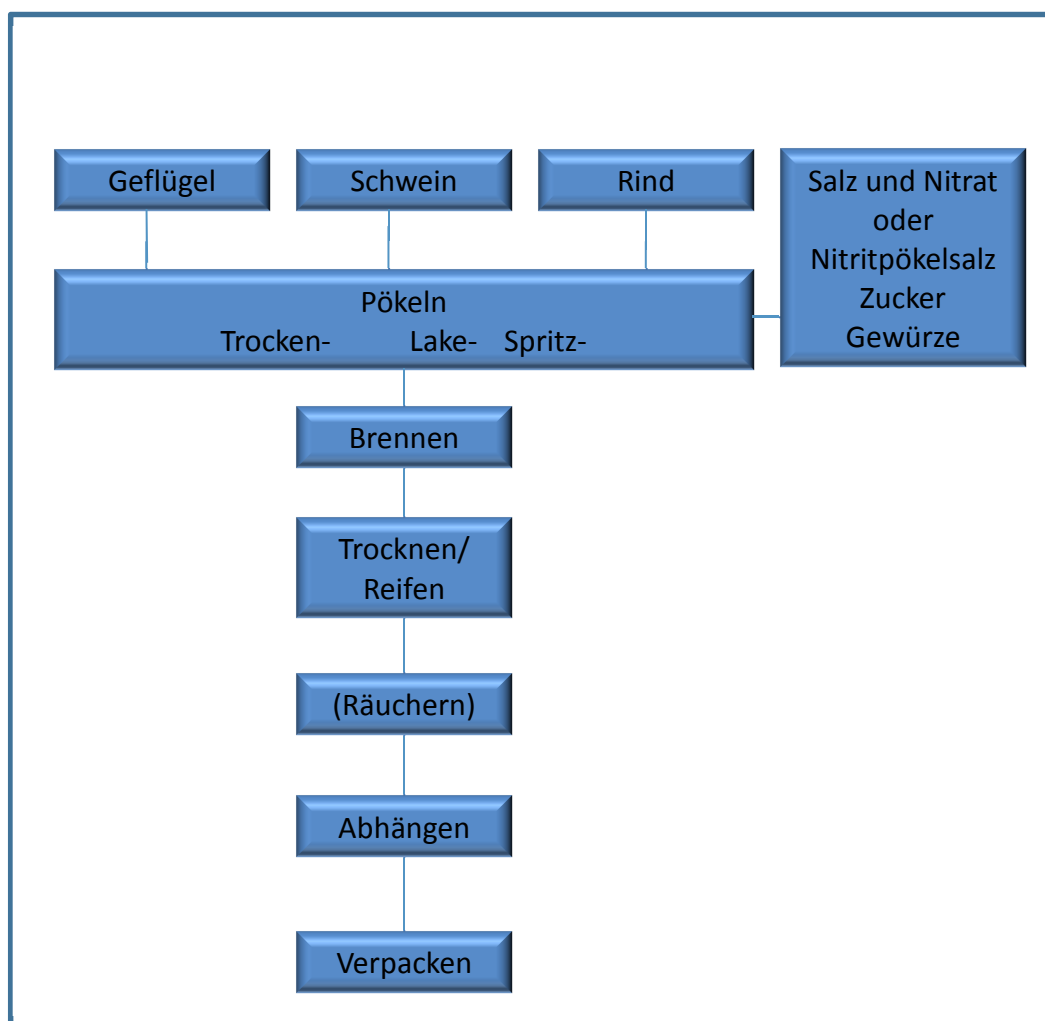
- durch Brühen, Backen, Braten oder auf andere Weise hitzebehandelte Wurstwaren
- zerkleinertes rohes Fleisch, das mit Kochsalz und gegebenenfalls anderen technologisch notwendigen Salzen meist unter Zugabe von Trinkwasser oder Eis ganz oder teilweise aufgeschlossen wurde
- Fleischerzeugnisse, deren Muskeleiweiß bei der Hitzebehandlung mehr oder weniger zusammenhängend koaguliert ist, so dass die Produkte bei erneutem Erhitzen schnittfest bleiben

In **Abbildung 15** wird die Brühwurstherstellung schematisch dargestellt.



Abbildung 15: Produktionsschema für Brühwurst

Bedingt durch die heutigen Anforderungen des Handels werden diese Produkte häufig als Aufschnittware vertrieben. Industriemäßig wird dies mit automatisierten Aufschnittmaschinen, sogenannten „Slicern“ durchgeführt.

4.2.4. Kochpökelfleisch

In den Leitsätzen für Fleisch und Fleischerzeugnisse sind nach Ziffer 2.3 gegarte Pökelfleischerzeugnisse beschrieben als:

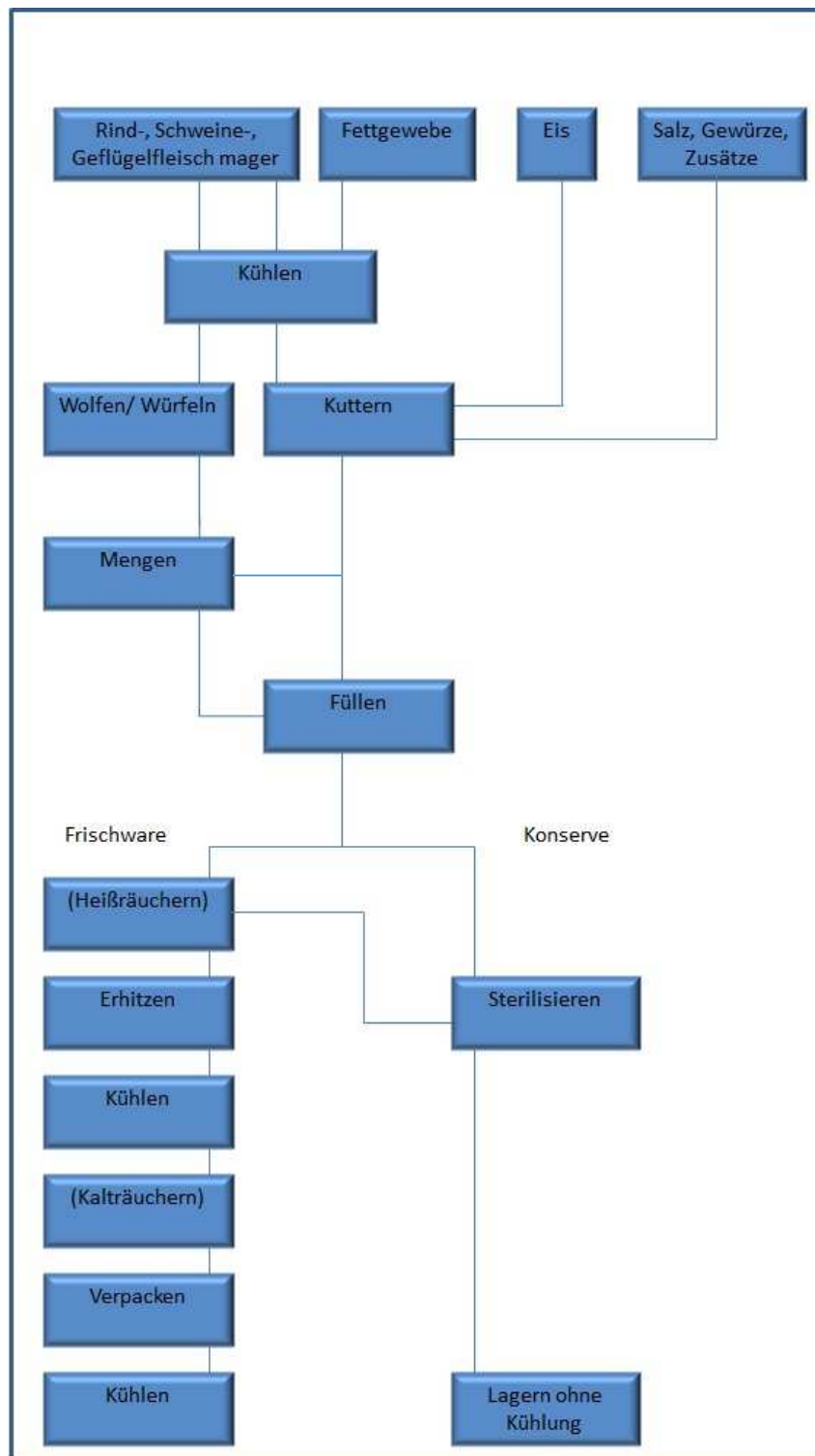
- umgerötete und gegarte meist geräucherte Fleischerzeugnisse, denen kein Brät zugesetzt ist, soweit dies nicht zur Bindung großer Fleischteile dient
- ohne Hinweis auf die Tierart handelt es sich um Teile vom Schwein

Abbildung 16 zeigt ein Produktionsschema von Kochpökelfleisch.



Abbildung 16: Produktionsschema Kochpökelfleisch

4.2.5. Kochwurst

In den Leitsätzen für Fleisch und Fleischerzeugnisse sind nach Ziffer 2.23 Kochwürste beschrieben als:

- hitzebehandelte Wurstwaren, die vorwiegend aus gekochtem Ausgangsmaterial hergestellt werden
- nur bei Überwiegen von Blut, Leber und Fettgewebe kann der Anteil an rohem Ausgangsmaterial vorherrschen

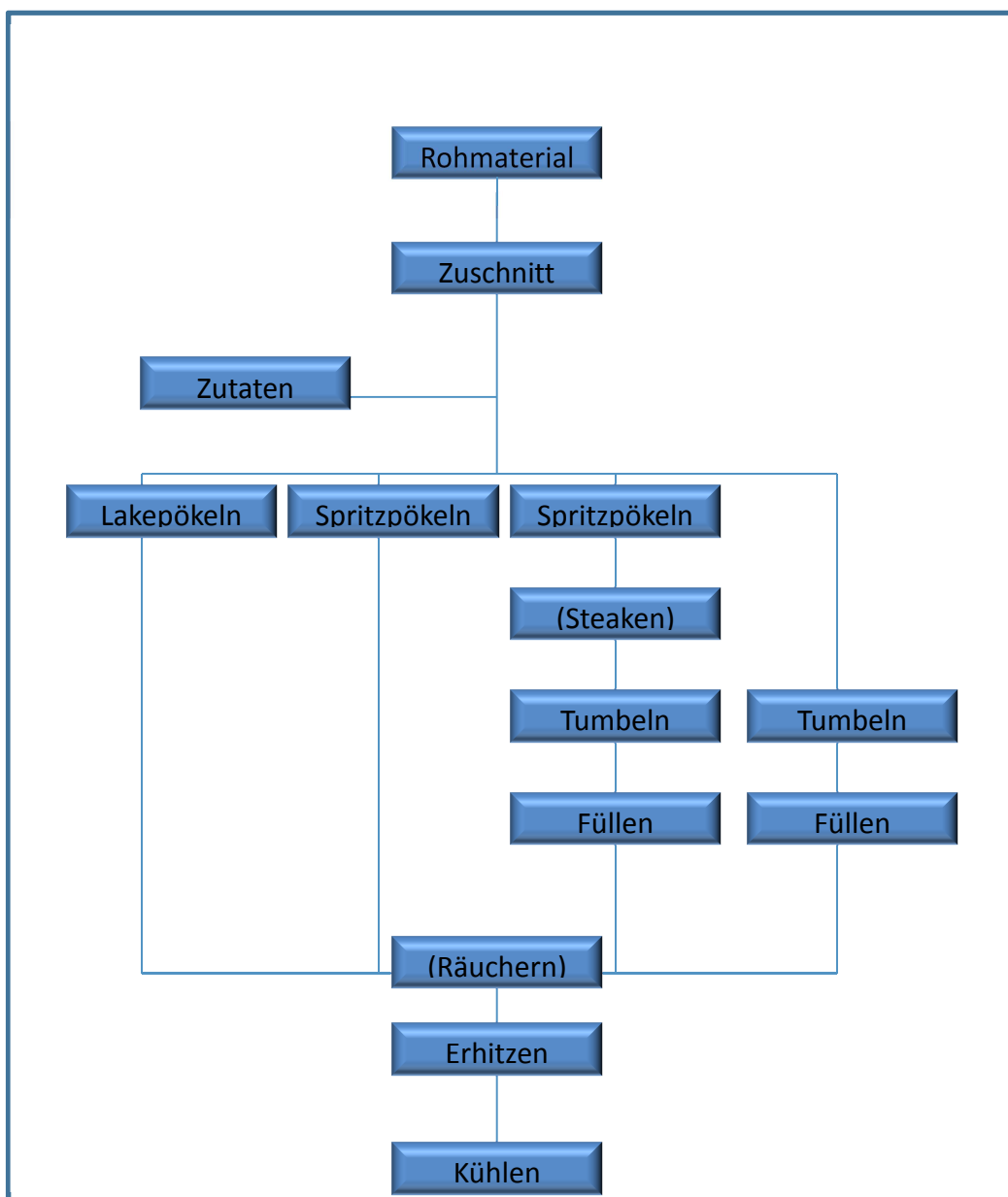
In der **Abbildung 17** wird schematisch die Herstellung von Kochwürsten verdeutlicht.



Abbildung 17: Produktionsschema für Kochwürste

4.2.6. Marinierte Rohfleischprodukte

Marinierte Fleischzubereitungen zählen zu den sogenannten Convenience-Produkten, die ohne großen Aufwand zubereitet und verzehrt werden können. Der überwiegende Anteil dieser Produkte sind marinierte Schweinekoteletts und Schweinekämme sowie Geflügelfleischprodukte.

5. Sensorische Untersuchung von Lebensmitteln

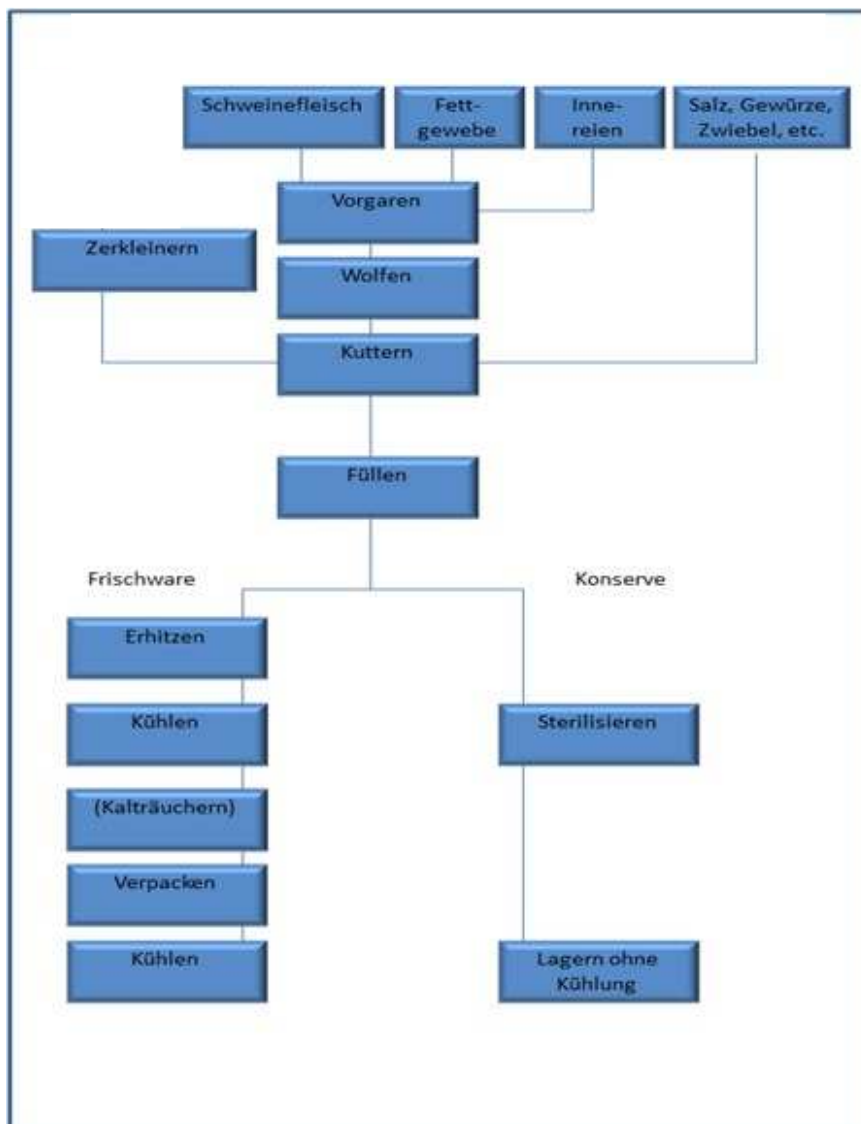
Ein entscheidender Schritt bei der Etablierung der Sensorik als wissenschaftliche Methode ist, dass sich diese Disziplin über eine breite Basis in Form von zahlreichen unterschiedlichen Anwendungsgebieten erstreckt. So stellt die Anwendung von Sensorik bei der Gewinnung von Essenzen, Duftstoffen und anderen der Körperhygiene zuzuordnenden Substanzen den entscheidenden Durchbruch auch bei industriellen Fertigungstechnologien dar. Nach einem Niedergang bei der Darreichung und Herrichtung von Speisen erfolgte die Rückkehr der Sensorik zum eigentlichen Lebensmittelbereich mit der Verfeinerung der Tischsitten ausgangs des 16. Jahrhunderts. Für die großen Köche des Hochbarocks, wie zum Beispiel Bartolomeo Scappi (**Abbildung 18**), und die Köche der folgenden Dekaden war es eine Selbstverständlichkeit, dass ihre küchentechnischen Höhepunkte auch entsprechende Wertschätzung im Genussbereich erfuhren. Der Ursprung der Lebensmittelsensorik im heutigen Sinne findet sich in Skandinavien in den 40er Jahren. Zu diesem Zeitpunkt wurde die Qualität von Lebensmitteln lediglich durch einfache Geruchs- und Geschmackseindrücke beurteilt. Im Laufe der Zeit entwickelte sich die Sensorik zu einer wissenschaftlichen Analysemethode mit vereinheitlichten Prüfverfahren und einer einheitlichen Nomenklatur, wodurch die statistische Auswertung ermöglicht wurde (FROEHNER & WITTLINGER, 1905; FLIEDNER & WILHELMI, 1989; PETER, 2006; THIEL, 2010).



Abbildung 18: Bartolomeo Scappi (INTERNET 2009/6)

Die DIN 10950 Teil 2 definiert Sensorik als wissenschaftliche Disziplin. Der Mensch gilt als Instrument, dessen Sinne zu Prüf- und Messzwecken eingesetzt werden. Um Vorurteilen und hoher Variabilität entgegenzuwirken, sind ausgiebige Schulungen, Planung von Untersuchungen sowie die Anwendung von geeigneten Methoden erforderlich (BUSCH-STOCKFISCH, 2009).

Sinneswahrnehmungen bei der Konfrontation mit Lebensmitteln:

Dürschmid (2008) hat Menschliche Wahrnehmung mit Hilfe eines n-dimensionalen Merkmalsraumes dargestellt. Unterscheidbare sensorische Merkmale werden hierbei zu Sinnessystemen zusammengefasst.



Abbildung 19: Wahrnehmungsmerkmalsraum (nach DÜRRSCHMID, 2008)

In **Abbildung 19** wird das Beispiel Sehen verdeutlicht, das sich aus den in der zweidimensionalen Darstellung sehr eng zusammenliegenden Elementen Bewegung, Farbe und Gestalt zusammensetzt, wobei diese einzelnen Elemente wiederum aus mehreren Komponenten bestehen (DÜRRSCHMID, 2008).

Visuelle Eindrücke:

Sehen wird durch die korrekte Zusammenarbeit von Auge, *Nervus opticus* und Sehzentrum im Gehirn ermöglicht, siehe **Abbildung 20**.

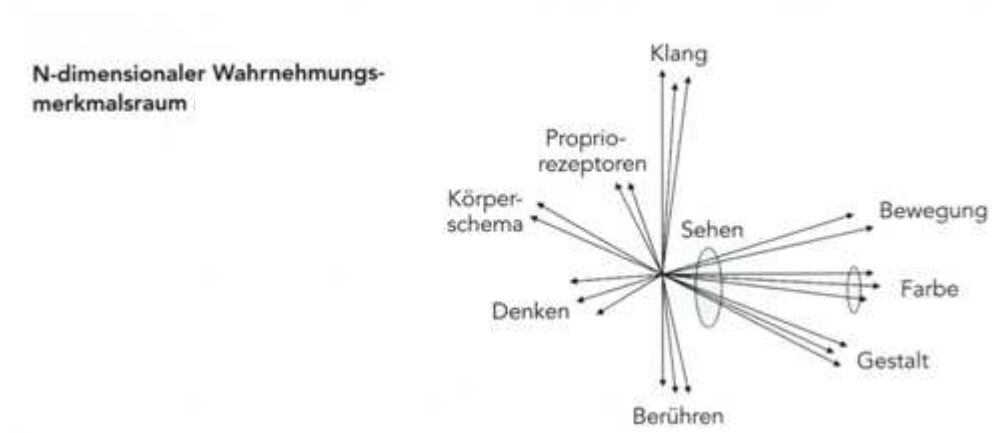

Abbildung 20: Verlauf der visuellen Informationen (HILDEBRANDT, 2008)

Lebensmittel werden stets zuerst mit dem Auge wahrgenommen, so erfolgt auch bei einer sensorischen Prüfung zunächst eine visuelle Begutachtung.

Die Farbwahrnehmung ermöglicht eine erste Einschätzung von Frische, Reifegrad, Verderb und der Konzentration von verschiedenen Bestandteilen, insbesondere durch Beurteilung der Farbart, Farbintensität, Reinheit der Farbe und Gleichmäßigkeit der Farbverteilung. Die Form vermittelt Eindrücke der äußeren Gestalt und Beschaffenheit. Tests zur visuellen Schulung sind vielfältig verfügbar, einige sind in DIN 10961 aufgeführt, darüber hinaus sind zum Beispiel der Munsell Color Vision Test oder der Ishihara Test zu nennen (BUSCH-STOCKFISCH, 2009).

Olfaktorische Eindrücke:

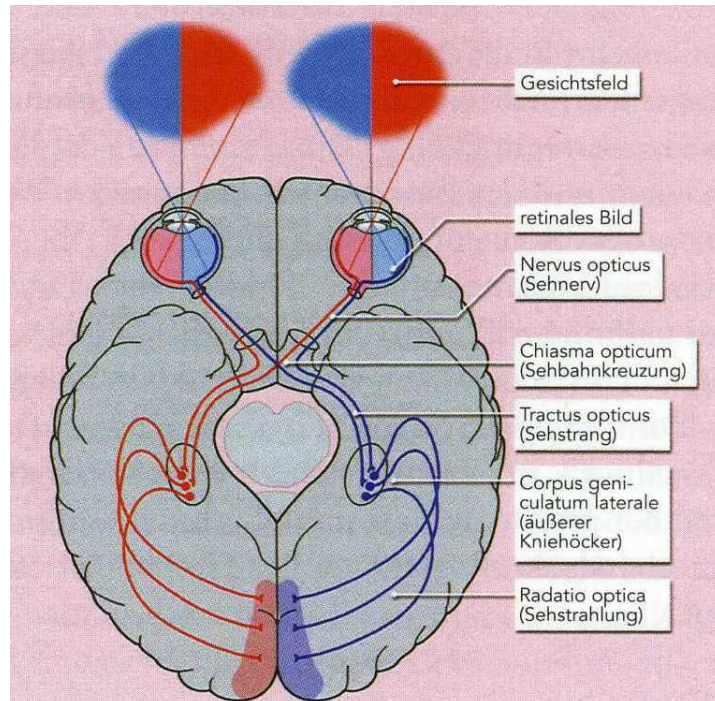
Als evolutionär älteste Sinnessysteme gelten die chemischen Sinne. Der Geruchssinn dient der Erfassung gasförmiger chemischer Substanzen. Die freien Nervenenden des *Nervus trigeminus* in der Riechschleimhaut im Nasendach ermöglichen die Wahrnehmung von Reizstoffen. Die olfaktorischen Reize werden orthonasal durch Einatmen aufgenommen oder retronasal durch Zerkauen von Lebensmitteln (DÜRRSCHMID, 2008).

Der olfaktorische Nerv ermöglicht die Wahrnehmung einer Vielzahl von Riecheindrücken wie zum Beispiel Vanillin. Das trigeminale und das olfaktorische System sind eng miteinander verbunden, wobei allerdings nur das trigeminale System befähigt ist, die Quelle seiner Aktivierung zu lokalisieren (HUMMEL & WELGE-LÜSSEN, 2009).

In der amtlichen Sammlung von Untersuchungsverfahren nach § 64 LFGB L00.90-1 werden olfaktorische Eindrücke nach Art, Intensität und zeitlichem Ablauf gekennzeichnet. Es wird zwischen Anfangsgeruch, Hauptgeruch und Nachgeruch unterschieden.

Gustatorische Eindrücke:

Der Geschmackssinn ermöglicht die Wahrnehmung wasserlöslicher chemischer Substanzen. Der Mensch kann mindestens fünf Geschmacksrichtungen erkennen: sauer, süß, bitter, salzig und umami. Auch die Empfindung von fettigem oder metallischem Geschmack wird diskutiert (DÜRRSCHMID, 2008, BUSCH-STOCKFISCH, 2009).

Saurer Geschmack entsteht durch die Wasserlöslichkeit der sauren Moleküle. Der direkte Eintritt der positiv geladenen Wasserstoffionen in die säureempfindlichen Geschmackszellen blockiert den Kaliumtransport, was zur Akkumulation von positiven Ionen führt und somit die Zelle depolarisiert (DÜRRSCHMID, 2008; BUSCH-STOCKFISCH, 2009).

Als Gemeinsamkeit bei allen süß schmeckenden Substanzen wird die sogenannte AH,B-Theorie diskutiert. AH ist ein Protonendonator und B ein im Abstand von 0,3 nm vorkommender Protonenakzeptor (DÜRRSCHMID, 2008; BUSCH-STOCKFISCH, 2009).

Bitterer Geschmack wird durch Moleküle ausgelöst, die alle eine polare und eine hydrophobe Gruppe besitzen. Bitterstoffe werden immer gebunden und lösen eine Vielzahl chemischer Reaktionen unter der Zellmembran hervor. Als proteingekoppelte Rezeptoren fungieren hierbei die polaren Gruppen, die ein sehr hohes Bindungsvermögen besitzen. Infolge der durch second messenger ausgelösten Calcium-Freisetzung im endoplasmatischen Reticulum kommt es zu einer Depolarisation (DÜRRSCHMID, 2008; BUSCH-STOCKFISCH, 2009).

Für die Wahrnehmung salzig gibt es keine Rezeptormoleküle. Natriumionen treten bei Erhöhung ihrer Konzentration, über Ionenkanäle in den Mikrovilli und in den Seitenwänden der Sinneszellen direkt in die Sinneszellen ein. In der Zelle bewirken die Natriumionen eine Depolarisation und somit eine Ausschüttung von Neurotransmittern in den synaptischen Spalt (DÜRRSCHMID, 2008).

Für Umami, also den Geschmack von Glutamat, gibt es ein eigenes Rezeptormolekül. Ein Teil des als T1R1+3 bezeichneten zweiteiligen Moleküls ist mit einem Teil des Rezeptors für die Süßwahrnehmung identisch (DÜRRSCHMID, 2008).

Abbildung 21 zeigt die verschiedenen Regionen der Geschmackswahrnehmungen auf der Zunge. Es wird ersichtlich, dass vor allem die Zungenränder für alle Grundgeschmacksarten sensibel sind und im hinteren Bereich der Zunge bitter schon bei relativ niedrigen Konzentrationen erkannt wird (DÜRRSCHMID, 2008).



Abbildung 21: Zungenlandkarten (HILDEBRANDT, 2008)

Neben der Zunge kann Geschmack auch im Gaumen-, Wangen- und Rachenbereich wahrgenommen werden. Bei Säuglingen sind ungefähr 10.000 Papillen feststellbar, bei älteren Menschen reduziert sich die Anzahl auf circa 2.000, was zur Folge hat, dass Menschen im Alter weniger intensiv schmecken. Durch regelmäßiges Training ist es aber möglich, die sensorischen Fähigkeiten zu erhalten (BUSCH-STOCKFISCH, 2009). Dies bedeutet jedoch nicht, dass die Wahrnehmung jüngerer Menschen automatisch sensibler ist. Zwar sind die Sinnesorgane von Geburt an funktionstüchtig, doch die gezielte Wahrnehmung ist Übungssache. Besonders bei der Empfindung von „süß“ zeigt sich eine deutliche Diskrepanz, trotzdem gilt bislang noch die gleiche DIN-Norm als Grundlage für Geschmackstests bei Erwachsenen und Kindern (BUCHECKER & MLODZIANOWSKI, 2009). Drei Nerven leiten die Geschmacksempfindungen an das zentrale Nervensystem weiter: Die *Chorda tympani* des *Nervus lingualis* innerviert die vorderen zwei Drittel der Zunge, die *Nervi glossopharyngeus* und *vagus* innervieren das hintere Drittel (HUMMEL & WELGE-LÜSSEN, 2009).

In der amtlichen Sammlung von Untersuchungsverfahren nach § 64 LFGB L00.90-1 wird der Verlauf gustatorischer Eindrücke in Anfangsgeschmack, Hauptgeschmack und Nachgeschmack unterteilt.

Somatosensorische Eindrücke:

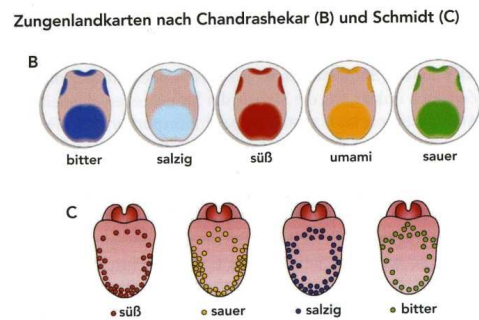
Der Hautsinn wird auch als trigeminales System bezeichnet. Man kann ihn in drei Bereiche unterteilen:

- Mechanozeption
- Thermozeption
- Nozizeption

Die Verbraucherakzeptanz von Produkten wird stark von der Verbindung von Textur und Konsistenz, dem sogenannten Mundgefühl beeinflusst. Oftmals bestimmen Texturbedingungen die vordergründigen Qualitätseinschätzungen von Lebensmitteln durch Verbraucher. Bekannte und erwünschte trigeminale Eindrücke sind beispielsweise das Prickeln von CO₂, die Schärfe von Alkohol, das scharfe Brennen von Pfeffer oder Chili sowie ammoniakalisches Stechen (DÜRRSCHMID, 2008; BUSCH-STOCKFISCH, 2009).

Bei der Mechanozeption differenziert man zwischen taktilen Eindrücken, also Berührungsreizen wie beispielsweise rau oder glatt, und kinästhetischen Eindrücken, welche dynamische Sinneseindrücke sind, die durch Kau- und Handbewegungen entstehen, zum Beispiel zäh oder knusprig. Die Thermozeption besteht aus der Wahrnehmung von Kälte und Wärme. Das bereits erwähnte scharfe Brennen von Chili durch Capsaicin ist Folge der Reizung von freien Nervenenden, die denselben Impuls wie bei schmerzhaften Temperaturen an das Gehirn senden. Diese Art der Wahrnehmung ist Teil der Schmerzempfindung, der Nozizeption (DÜRRSCHMID, 2008; BUSCH-STOCKFISCH, 2009).

Auditive Eindrücke:

Hören zählt zu den mechanischen Sinnen, es bedeutet Wahrnehmung von Druckschwankungen in der Luft und den körpereigenen Knochen von Kiefer und Schädel. Die Schallwellen werden durch die Sinneszellen in der Hörschnecke im Innenohr in elektrophysiologische Signale umgewandelt und über den *Nervus acusticus* an das auditive Zentrum im Gehirn geleitet. Der Mensch ist in der Lage, Frequenzen zwischen 16 und 20.000 Hertz in einem Lautstärkebereich von 4 bis 140 Phon wahrzunehmen. Akustische Eindrücke vermitteln beim Verzehr von Lebensmitteln einige wichtige Informationen über deren Qualitätszustand (DÜRRSCHMID, 2008).

Zum Beispiel das Knack-Geräusch von frisch geerntetem Obst oder Gemüse ist ein sehr prägnantes akustisches Ereignis, welches durch das Platzen der prall mit Wasser gefüllten Vakuolen der Pflanzenzellen beim Daraufbeißen entsteht. Auch andere Lebensmittel mit hohem Innendruck wie Wiener Würstchen knacken beim Zerkauen, vor allem in gekochter Form, da sich das Brät im Darm ausdehnt. Bei knusprigen Lebensmitteln wie Knäcke- oder Toastbrot sind viele kleine akustische Ereignisse wahrnehmbar, die durch Schallwellen verursacht werden. Sie entstehen beim Zerkauen von Zellwänden um kleine luftgefüllte Räume. Zwischen 1,25 kHz und 2 kHz liegt der Frequenzbereich von knackigen Geräuschen, knusprige Geräusche reichen bis 5 kHz (DÜRRSCHMID, 2008).

Da die Sensorik als Wissenschaft stets um Objektivierung und Neuerungen bemüht ist, wird die Entwicklung moderner Analysegeräte vorangetrieben, zum Beispiel Multisensorengeräte, die umgangssprachlich auch als elektronische Nase bezeichnet werden. Bisher fanden diese Geräte in der Fleischindustrie noch keine breite Anwendung, obwohl es mit ihnen möglich ist, die Aroma ausbildenden Mehrkomponentengemische von flüchtigen Bestandteilen in Lebensmitteln qualitativ und quantitativ zu analysieren. So kann dadurch beispielsweise bei der Frischebewertung von Fleischprodukten eine Hilfestellung erlangt werden, da eine Vielzahl der flüchtigen Komponenten des Verderbsgeruches, die sich aus Abbauprodukten von Proteinen, Fetten und Kohlenhydraten zusammensetzen, detektiert werden können (TSCHERNUCHA et al., 2010).

Einsatzgebiete der Sensorik:

In den vergangenen 20 Jahren hat die sensorische Analyse sowohl im Bereich der Lebensmittelwissenschaft als auch der Verbraucherbeforschung an Bedeutung gewonnen. **Abbildung 22** zeigt einige Beispiele für Bereiche, in denen Sensorik sehr häufig eingesetzt wird.



Abbildung 22: Beispiele für den Einsatz von Sensorik (KNEISSLER, 2009)

Insbesondere bei Produktneuentwicklungen, Wareneingangskontrollen, Produkt-, Zutaten- und Prozessoptimierungen sowie bei der Untersuchung von Mindesthaltbarkeiten stellt die Sensorik eine enorm wichtige Prüfung dar (BUSCH-STOCKFISCH, 2009). So zeigt beispielsweise ein Versuch mit Kunstdärmen bei Wiener Würstchen, dass sich durch sensorische Produktforschung zielgerichtete Optimierungen an Produkten erreichen lassen (MÖSLEIN, 2010).

Sensorik ist eine Wissenschaft, die nicht nur in Deutschland zur Anwendung kommt:

2009 fand der größte sensorische Qualitätswettbewerb für Lebensmittelerzeugnisse der Welt statt, währenddessen wurden etwa 22.000 Proben aus 20 Produktgruppen durch circa 2.500 Prüfer getestet (JACOB, 2009). Bei der internationalen DLG-Prüfung für Rohwürste und Rohschinken 2009 in Köln erlangten 94,7 % der 1.453 eingesendeten Proben eine Prämierung, beachtlich ist dabei, dass 8,5 % der Proben aus dem Ausland eingesandt wurden, eine Tendenz, die sich bei anderen Produktgruppen noch deutlicher ausgeprägt zeigt (STIEBING & THUMEL, 2009).

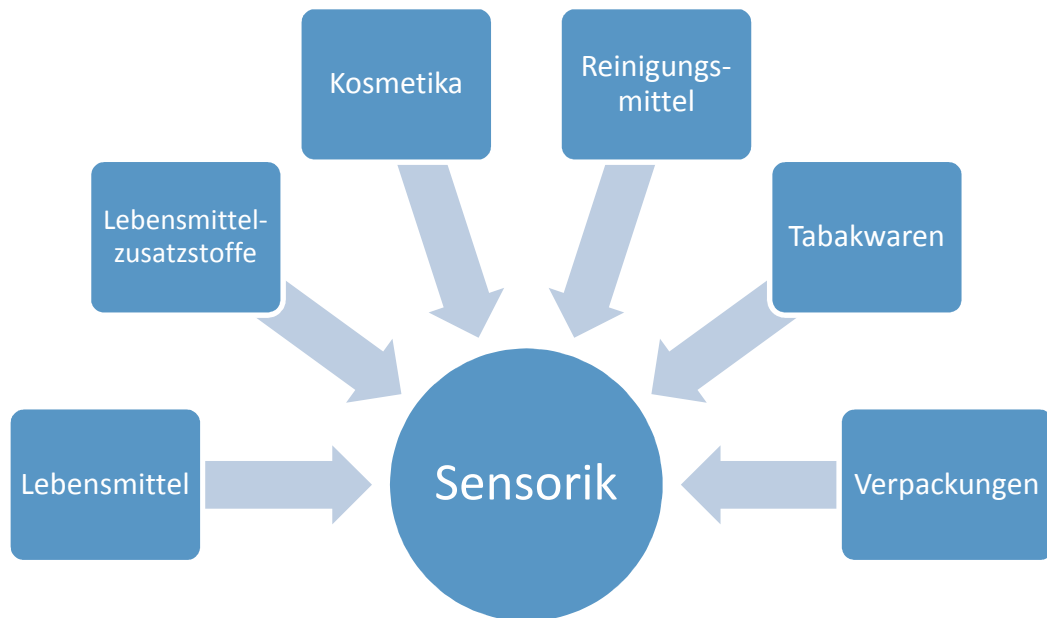
5.1. Sensorische Prüfverfahren

Mit Hilfe der Sensorik kann eine Vielzahl von Aufgaben in der Lebensmittelqualitätssicherung gelöst werden. Verschiedene Fragestellungen erfordern verschiedene sensorische Methoden, zum Beispiel nach SCHEUBER (2009):

- Einzelprüfung bei Produktenwicklung und Wareneingang
- paarweise Vergleichsprüfung bei Tests des Mindesthaltbarkeitsdatums und Verbraucheranfragen
- Dreiecksprüfung
bei Tests des Mindesthaltbarkeitsdatums, Verbraucherreklamationen und in der Produktentwicklung
- Rangordnungsprüfung
in der Produktentwicklung

Grundsätzlich unterscheidet man die sensorischen Prüfmethode nach der Zielsetzung und Fragestellung in hedonische und analytische Verfahren, die sich aber ergänzen und kombiniert das Wissen um ein Produkt abrunden (BUSCH-STOCKFISCH, 2009).

5.1.1. Einfach beschreibende Prüfung

Die Basis aller Profilprüfungen und der qualitative Aspekt in der Beurteilung von Lebensmitteln ist die einfach beschreibende Prüfung. Sie dient zur detaillierten Merkmalsbeschreibung von Lebensmitteln, die meist nach Merkmalsbereichen wie Farbe, Form, Geruch, Geschmack und Textur gegliedert werden. Bei der Wahl der Terminologie ist zu beachten, dass keinerlei hedonische oder unspezifische Begriffe verwendet werden (BUSCH-STOCKFISCH, 2008).

5.1.2. Hedonische Prüfung

Bei hedonischen Prüfungen handelt es sich um subjektive Tests. Das meist ungeschulte Prüfpersonal soll seine persönliche Meinung zu den Prüfproben oder bestimmten Attributen abgeben. Ziel dieser Methodik ist es, die Einstellung von Verbrauchern gegenüber einem bestimmten Produkt zu erkunden. Die Anzahl der Prüfer muss im Vergleich zu analytischen Prüfungen deutlich höher liegen, daher werden beispielsweise in der Marktforschung mindestens 60 Personen pro Prüfung gefordert. Hintergrund ist, dass der Test mit steigender Prüferzahl an statistischer Aussagekraft gewinnt (BUSCH-STOCKFISCH, 2008).

Man unterscheidet drei hedonische Prüfungen:

Präferenzprüfung:

Die Präferenzprüfung ermöglicht es zu ermitteln, welches von zwei bis maximal sechs Produkten vom Konsumenten präferiert wird (BUSCH-STOCKFISCH, 2008).

Akzeptanzprüfung:

Akzeptanzprüfungen ermitteln anhand einer Skala, wie sehr das Produkt von den Prüfern akzeptiert wird. Die Skalen können ein bis sieben oder ein bis neun hedonische Beschreibungen enthalten, wobei eins bedeutet, dass das Produkt überhaupt nicht zusagt, sieben oder neun drückt außerordentliches Gefallen aus (BUSCH-STOCKFISCH, 2008).

Just-About-Right-Test:

Dieser Attribut-Diagnostik-Test zielt darauf ab, dass der Prüfer die Richtigkeit eines Attributs in einem Produkt einschätzen soll.

Beispiel für eine Fragestellung dieses Testes ist das persönliche Empfinden von Süße in einem Produkt, den Prüfern stehen folgende Antworten zur Verfügung:

- viel zu süß
- etwas zu süß
- gerade richtig
- etwas zu wenig süß
- viel zu wenig süß

Zu beachten ist, dass die Auswahl der Diagnostik-Attribute eindeutig sein muss und somit von den Prüfern richtig interpretiert wird (BUSCH-STOCKFISCH, 2008).

5.1.3. Diskriminierungsprüfungen

Die Diskriminierungsprüfungen zählen zu den grundlegendsten Prüfungen in der Sensorik. Diese einfachen, aber sorgfältig durchzuführenden Prüfungen ermöglichen es, alle Produktveränderungen, Produktentwicklungen oder Produktionsänderungen zu untersuchen, sollten aber nur bei kleinen Unterschieden angewendet werden, vor allem wenn nur ein allgemeiner Unterschied oder eine spezielle Veränderung ausgetestet werden soll (BUSCH-STOCKFISCH, 2009). **Abbildung 23** zeigt eine Übersicht über häufig angewandte Diskriminierungsprüfungen.

Übersicht über häufig angewandte Diskriminierungsprüfungen oder Unterschiedsprüfungen	
Diskriminierungsprüfungen über alles	Diskriminierungsprüfungen über ein Attribut
Frage: Gibt es einen sensorischen Unterschied zwischen den Proben?	Frage: Unterscheiden sich die Proben hinsichtlich eines Attributes X ?
Dreiecksprüfung (Triangeltest)	Paarvergleich (2-AFC*-Prüfung)
Duo-Trio-Prüfung	Rangordnungsprüfung
„A“ nicht „A“ - Prüfung (Einproben test)	
2 aus 5 Prüfung	

*Alternative Forced Choice

Abbildung 23: Diskriminierungsprüfungen (HILDEBRANDT, 2008)

Diskriminierungsprüfung über alles:

Es gibt drei nach DIN genormte Diskriminierungsprüfungen über alles:

- DIN/ISO 4120 Dreiecksprüfung:

Diese Prüfung erfreut sich hoher Beliebtheit, da sie relativ einfach und schnell durchzuführen ist. Sie findet Anwendung bei der Beurteilung von Rezepturänderungen oder Chargenvergleichsuntersuchungen, aber auch, um Prüfer zu testen.

Bei Dreiecksprüfungen soll festgestellt werden, ob zwei Proben sich voneinander unterscheiden. Die Prüfer erhalten dazu drei neutralisierte Proben, von denen zwei identisch sind und eine Probe abweicht.

Die Testfrage lautet: Welche Probe ist abweichend?

- DIN 10971 Duo-Trio-Prüfung:

Dieser Test stellt eine Mischung aus dem Dreieckstest und dem paarweisen Vergleich dar. Ähnlich wie beim Dreieckstest erhalten die Prüfer drei Proben. Die sogenannte Vergleichsprobe ist bekannt und die Aufgabe ist es, die beiden anderen Proben, in der die Vergleichsprobe ebenfalls einmal vorkommt, mit ihr zu vergleichen. Fragestellungen für diesen Test sind beispielsweise, ob die neue Verpackung zu Unterschieden in der Haltbarkeit führt oder ob sich die Konsistenz einer Soße nach Einsatz eines neuen Dickungsmittels verändert hat.

- DIN 10972 „A“- „nicht A“-Prüfung:

Dieser Test findet seine Anwendung, wenn die Durchführung der beiden oben genannten Diskriminierungsprüfungen aufgrund von starken und/oder anhaltenden Geschmacks- und Geruchskomponenten oder optischen Unterschieden keinen Sinn macht. Bei der Durchführung erhalten die Prüfer zuerst eine Standardprobe, deren Sinneseindrücke abgespeichert werden müssen. Im Folgenden erhält das Testpanel weitere Proben, bei denen bestimmt werden muss, ob sie mit der Standardprobe identisch sind oder abweichen, ein Rückprüfen ist bei diesem Test nicht möglich (MANTHEY-KARL & OEHLENSCHLÄGER, 2008; BUSCH-STOCKFISCH, 2009).

Diskriminierungsprüfung für ein Attribut:

- DIN 10954 Paarweise Vergleichsprüfung:
Mit dieser Prüftechnik lassen sich merkmalsbezogene Produktunterschiede erfassen. Die Durchführung ist einfach und auch für weniger erfahrene Prüfer gut verständlich. Der Test zielt entweder auf ein oder mehrere Merkmale ab. Eine mögliche Fragestellung ist zum Beispiel, welcher Tomatensaft süßer ist, wobei jeweils zwei kodierte Proben miteinander verglichen werden.

- DIN 10963 Rangordnungsprüfung:
Die Prüfmethodik findet ihre Verwendung bei der Feststellung, wie eine Reihe von Produkten zueinander steht, zum Beispiel bei der Intensität verschiedener Zuckerzusätze oder auch beim Vergleich mehrerer Qualitäten. Rangordnungsprüfungen ermöglichen also den Vergleich von mehr als zwei Proben und eine Klassifizierung nach Art und Intensität von Merkmalen oder Merkmalseigenschaften. Die Vorgehensweise ist einfach: Neutralisierte Proben werden in zufälliger Reihenfolge aufgestellt und von den Prüfern entsprechend der Fragestellung angeordnet. Nachteile dieser Prüfung sind starke Schwankungen zwischen den Prüfern bei schwacher Ausprägung der untersuchten Merkmalsunterschiede (MANTHEY-KARL & OEHLENSCHLÄGER, 2008; BUSCH-STOCKFISCH, 2009).

In der Praxis erfuhren insbesondere die beschreibenden Prüfungen je nach Labor Modifikationen, wie sie aufgrund der Einrichtungsleitung als Mitglied von DLG-Prüfpanels vorgenommen werden konnten. So hat zum Beispiel das Institut für Hygiene und Technologie der Lebensmittel tierischen Ursprungs der Ludwig-Maximilians-Universität München die entsprechenden Modifikationen nach Angaben von STOLLE (2005) festgelegt.

5.2. Praktische Vorgehensweise bei den DLG-Sensorikprüfungen

Die Produktqualität von Lebensmitteln wird von der Deutschen Landwirtschafts-Gesellschaft (DLG) auf Basis neutraler und verbindlicher Qualitätsstandards gefordert, die auf aktuellen wissenschaftlichen Erkenntnissen und selbst entwickelten, anerkannten Methoden basieren. Die seit 1996 nach DIN EN 45011 und DIN ISO/International Electrotechnical Commission (IEC) 17024 akkreditierten Qualitätsbewertungen im Rahmen von internationalen Tests sind führend in Europa. Über 20.000 Lebensmittel werden jedes Jahr in den DLG-Prüfungen getestet, dabei erhalten nur diejenigen Lebensmittel die Auszeichnung DLG-prämiert, die sensorisch einwandfrei sind und die Qualitätskriterien der DLG in besonderem Maße erfüllen. Nur wenn ein Lebensmittel überdurchschnittlich gut ist, erhält es die bronzene, silberne oder goldene Prämierung (INTERNET 2009/3).

Anfang 2007 wurde der DLG-Ausschuss Sensorik gegründet, in dem Sensorik-Experten in derzeit zweimal jährlich stattfindenden Ausschusssitzungen Fachfragen bearbeiten. Der Ausschuss will den Wissenschaftszweig Sensorik konsequent weiterentwickeln und versteht sich dabei als Plattform für den fachlichen Austausch.

Das Arbeitsprogramm beinhaltet unter anderem (INTERNET 2009/4; JACOB, 2009):

- Stärkung und fachliche Weiterentwicklung der DLG-Qualitätsprüfungen
- Weiterentwicklung der sensorischen Aus-, Fort- und Weiterbildung von Prüfern, Pädagogen, Verbrauchern
- Förderung der Lebensmittelsensorik

Die DLG-Akademie bietet für Fachleute mit sensorischer Verantwortung aus der Lebensmittelbranche Sensorik-Seminare mit Qualifikationstests an.

Ziele sind, bereits vorhandene Sensorik- und Produktkenntnisse zu vertiefen und die persönlichen sensorischen Fähigkeiten zu trainieren und zu überprüfen. Die Produktbewertung mit produktspezifischen DLG-Prüfschemata stellt einen Schwerpunkt dar. Außerdem werden im Rahmen von Vorträgen aktuelle Themen

der Lebensmittelbranche und Sensorik diskutiert und die Qualitätskriterien von Lebensmitteln produktspezifisch besprochen. Im Anschluss an die Seminare findet der fünf sensorische Prüfungsaufgaben umfassende Qualifikationstest zum Erlangen des DLG-Sensorik-Zertifikats statt, welches auf Basis der DIN EN ISO / IEC 17024 verliehen wird und fünf Jahre gültig ist. Weiterhin ist das Zertifikat ein anerkannter Qualifikationsnachweis bei der Qualitätsmanagement-Zertifizierung nach DIN EN ISO 9001:2000 (DLG ZERTIFIZIERUNGSSTELLE, 2009; INTERNET 2009/2).

Geschichte der DLG:

Am 11. Dezember 1885 wurde die Deutsche Landwirtschafts-Gesellschaft (DLG) von Max Eyth nach dem Vorbild der Royal Agricultural Society of England gegründet. Das erste Logo der DLG ist in **Abbildung 24** zu sehen. Der Reichsverein für landwirtschaftliche Ausstellungen sollte durch jährliche Wanderausstellungen alle Zweige der Landwirtschaft fördern.



Abbildung 24: Erstes Logo der DLG, von Max Eyth selbst gezeichnet. Im Peitschenschwung sind die Buchstaben DLG zu erkennen (INTERNET 2009/5).

Im Jahre 1887 fand der erste Qualitätswettbewerb mit ungefähr 500 Butter- und Käseproben statt. Die sensorische Prüfung und Bewertung erfolgte durch fachmännische Richter mit Hilfe eines Bonierungsschemas. Ziel war es, den Absatz und die Qualität durch Wettbewerb zu steigern. Die jährlich wiederkehrenden Prüfungen wurden 1934 unterbrochen und erst 1949 fortgesetzt (INTERNET 2009/3).

DLG-Prüfschemata:

Das von der DLG entwickelte Fünfpunkte-Schema wird produktspezifisch angepasst bei den DLG-Leistungsprüfungen eingesetzt. DLG-Qualitätswettbewerbe sind keine Beliebtheitstests, sondern die Bewertung von Fehlerfreiheit, also fachlicher Perfektion (HILDEBRANDT, 2009). Es handelt sich um eine beschreibende Prüfung mit integrierter Bewertung, gestützt auf:

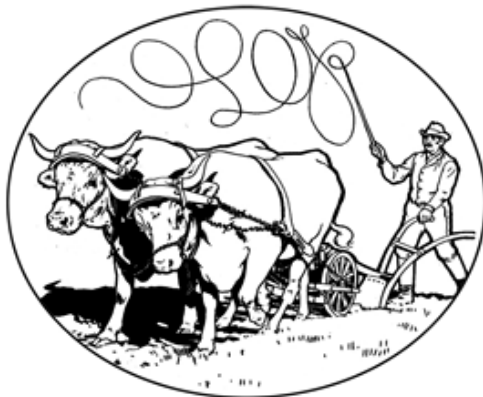
- DIN 10964 einfach beschreibende Prüfung
- DIN 10975 Expertengutachten
- DIN 10969 beschreibende Prüfung mit anschließender Qualitätsbewertung

Nach den Eingangskontrollen, die zum Beispiel die Verpackungs- und Kennzeichnungsprüfung enthalten, folgt die Neutralisation der Proben, bei der ein Rückschluss auf Hersteller durch Entfernen aller Angaben verhindert werden soll.

Alle Teilqualitäten werden mit Hilfe des von der DLG erarbeiteten Katalogs produktspezifischer Merkmalseigenschaften bewertet. Die Definition der zu vergebenden Punkte in Abhängigkeit von Fehlern ist in **Tabelle 1** dargestellt:

Tabelle 1: Punktevergabe

<u>Punkte</u>	<u>Definition</u>
5	Volle Erfüllung der Qualitätserwartung
4	Geringfügige Abweichung (Wird von einem Sachverständigen mit hoher Wahrscheinlichkeit erkannt)
3	Merkliche Abweichung (Wird von einem Laien mit Produkterfahrung mit hoher Wahrscheinlichkeit erkannt)
2	Deutlicher Fehler (Wird vom Durchschnittsverbraucher mit hoher Wahrscheinlichkeit erkannt)
1	Starker Fehler
0	Nicht bewertbar

Anschließend wird das Ergebnis mit dem jeweiligen Gewichtungsfaktor multipliziert (**Tabelle 2**).

Tabelle 2: Gewichtungsfaktoren am Beispiel des Prüfschemas für Brühwürste, Brühwurstpasteten, Leberkäse, Fleischkäse, Gefüllte Erzeugnisse, Galantinen und Ballontinen

<u>Prüfmerkmal</u>	<u>Gewichtungsfaktor</u>
Äußeres	1
Aussehen, Farbe, Farbhaltung, Zusammensetzung	3
Konsistenz	2
Geruch	1
Geschmack	2

Nach der Addition der gewichteten Gesamtergebnisse erfolgt eine Division durch die Summe der Gewichtungsfaktoren. Es schließt sich die Prämierung an, deren Einteilung in **Tabelle 3** ersichtlich ist (DLG ZERTIFIZIERUNGSSTELLE, 2009):

Tabelle 3: Prämierungsgrenzen

<u>DLG-Preis</u>	<u>Qualitätszahlen</u>
Goldener	5,00
Silberner	4,60 – 4,99
Bronzener	4,10 – 4,59

Als einer der jüngsten Wettbewerbe wurde 2004 beispielsweise der Qualitätstest für Wasser eingeführt. Die Prüfkriterien dafür wurden mit Erkenntnissen aus Ernährungswissenschaft und Lebensmitteltechnologie festgelegt (BURKHARDT, 2005; JACOB, 2009).

Nach wie vor bemängeln Kritiker bei sensorischen Untersuchungen, dass individuelle Faktoren gravierende Einflüsse auf die Ergebnisse haben. Beispielsweise nehmen Männer, im Vergleich zu Frauen, aufgrund einer spezifischen Anosmie Androstenon und somit Ebergeruch schwächer oder gar nicht wahr (WYSOCKI & BEAUCHAMP, 1984; GILBERT & WYSOCKI, 1987). Auch Organisationen wie die DLG, die sich seit mehr als 100 Jahren mit sensorischen Prüfungen beschäftigen, sind sich dieser Thematik bewusst und arbeiten an Lösungsmöglichkeiten, um die Objektivität und Reproduzierbarkeit der Ergebnisse zu verbessern. Aktuell wird dazu bei Fleisch und Fleischerzeugnissen eine neue Art der Prüfung bei einzelnen Prüfgruppen getestet. Bei der sogenannten Einzelprüfung mit Konsensfindung bestehen die Prüfgruppen aus vier Prüfern und einem Prüfgruppenleiter, wobei einer der Prüfer die Moderation am Prüftisch übernimmt. Die Prüfer testen zunächst einzeln die jeweiligen Produkte und füllen ein entsprechendes DLG-Prüfschema aus. Im Anschluss werden die einzelnen Prüfkriterien unter der Leitung des Moderators diskutiert und nach Konsensfindung als Endergebnis in ein gemeinsames Prüfschema zusammengetragen (DLG, 2011).

6. Verderb von Lebensmitteln

Ein Lebensmittel wird dann als verdorben angesehen, wenn sensorische Abweichungen es für den Konsumenten inakzeptabel machen, insbesondere durch Farbfehler, Veränderungen der Textur, abweichenden Geschmack, Geruch oder Schleimbildung. Allgemein ist Verderb die Folge eines Auf- und Abbaus von Metaboliten durch mikrobielles Wachstum (FEHLHABER, 2004; MONTVILLE & MATTHEWS, 2008).

Der saisonale und regionale Einfluss auf die industriell hergestellten Fleischerzeugnisse und somit auch auf mögliche Verderbsfaktoren wird durch die modernen Herstellungstechnologien und stets geschlossene Kühlketten auf ein Minimum reduziert. Der Bezug der Rohstoffe erfolgt zumeist weltweit und wird anschließend im Zuge der Standardisierung der Ausgangsmaterialien verschiedensten Durchmischungsschritten unterzogen, so dass auch der Einzeltiereffekt vernachlässigt werden kann.

Lediglich bei der Gruppe der Rohpökelerzeugnisse, bei denen überwiegend keine Standardisierung der Rohstoffe erfolgen kann, könnten Produkte von diesen Effekten betroffen sein. Aufgrund der langen Reifung von hochwertiger Ware wie zum Beispiel Parmaschinken (12-24 Monate) und der erheblichen Varianz der Reifungsdauer kann bei diesen Produkten ebenfalls keine jahreszeitliche Häufung bei der Anzahl der mikrobiologischen Beanstandungen erwartet werden (HECHELMANN, 1990; KNEISSLER, 2011).

Abbildung 25 fasst die Ursachen und Folgen von Verderb zusammen.



Abbildung 25: Verderb (modifiziert nach FEHLHABER, 2004)

Zu den mikrobiologischen Ursachen für Verderb zählen Enzymwirkungen von Bakterien, Hefen und Schimmelpilzen. Chemischer, physikalischer und biochemischer Verderb wird durch autolytische Prozesse oder Verunreinigungen und Kontaminationen sowie atmosphärische Einflüsse wie Licht, Wärme und Feuchtigkeit ausgelöst.

Parasiten- und Schädlingsbefall, aber auch physiologische Abweichungen wie Sexualgeruch bei Ebern oder Einflüsse von Fütterungs- und Haltungsbedingungen werden zu den Ursachen für biologischen Verderb gezählt.

Verderb zeigt sich:

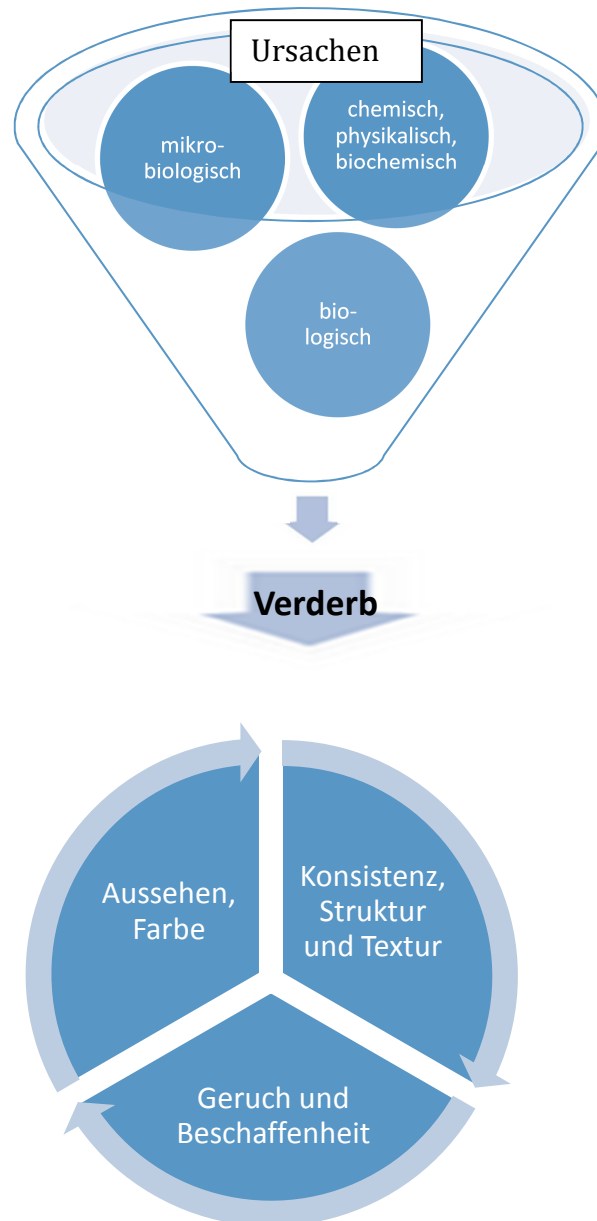
■ bei Aussehen und Farbe durch:

- Verfärben
- Verschimmeln
- Bereifen
- Gefrierbrand
- Trübung

■ bei Konsistenz, Struktur und Textur durch:

- Schmierigkeit, Schleimbildung
- Erweichung, Verhärtung
- Entmischung
- Gasbildung, Verflüssigung
- Gerinnung

■ bei Geruch und Beschaffenheit durch:

- Fäulnis, Säuerung, Dumpfigkeit und Muffigkeit
- Altgeschmack, Ranzigkeit, Öligkeit, Tranigkeit
- Brennerigkeit, Gärung, Fischigkeit
- Seifigwerden

Diese Formen der möglichen Verderberserscheinungen wurden von FEHLHABER (2004) so systematisiert, dass sie in einer Art Stufensystem zur Bewertung herangezogen werden können (LUPP & STOLLE, 2010). Die Auswirkungen von Verderberregern werden ab 10^7 KBE/cm² auf der Fleischoberfläche durch Geruchsabweichung deutlich. Ab 10^8 KBE/cm² beginnt die Gewebeoberfläche klebrig zu wirken (MONTVILLE & MATTHEWS, 2008).

Oftmals formen sich produktgruppenspezifische mikrobiologische Profile, bei denen verschiedene Mikrobenarten miteinander vergesellschaftet sind, wie zum Beispiel die Pseudomonas-Acinetobacter-Moraxella-Assoziation auf der Oberfläche von frischem Fleisch. Es handelt sich um gramnegative psychrotrophe

Organismen, die auf eiweißreichen Lebensmitteln den typischen Oberflächenverderb verursachen. Auf Rohwurst und Pökelfleischerzeugnissen herrscht eine grampositive, vorwiegend Milchsäure bildende Flora bestehend aus Lactobacillen, *Pediococcus*, *Leuconostoc* und Streptokokken vor, die nicht selten mit Hefen und aeroben Sporenbildnern vergesellschaftet ist. Das mikrobiologische Profil und auch die Assoziationen sind aufgrund der durch Stoffwechselaktivität bedingten Milieuänderungen einem ständigen Wandel unterworfen (ICMSF, 1998). Der initiale Verderb von Fleisch bei Kühltemperaturen lässt sich auf die *Pseudomonas-Acinetobacter-Moraxella*-Assoziation zurückführen. Wird das Produkt offen gelagert, kommt aufgrund der Abtrocknung und somit abnehmenden Wasseraktivität der Einfluss von Bazillen, Hefen und Schimmelpilzen hinzu. Bei Lagerung in mittleren Temperaturbereichen wird Fäulnis durch *Bacillaceae*, Mikrokokken und *Enterobacteriaceae* verursacht. Bei längerer Lagerung sinkt wiederum die Wasseraktivität und begünstigt dadurch das Wachstum einer grampositiven Flora. Diese ist durch graue bis graugrünliche Farbveränderungen und zunächst stumpfe, später feucht-schmierige, klebrige Oberflächenbeschaffenheit erkennbar, welche von muffig-dumpfigen, stickigen bis hin zu deutlich fäulnisartigen Geruchsabweichungen begleitet wird (REUTER, 1996; GRAU, 2001; RAY & BHUNIA, 2008).

7. Relevante Mikroorganismen in Lebensmitteln

Mikroorganismen bewohnen unseren Körper und unsere Umwelt, daher ist es nicht verwunderlich, dass man verschiedene Hefen, Schimmelpilze, Viren, Bakterien und Einzeller auf Lebensmitteln findet. Oftmals wird in diesem Zusammenhang von guten und schlechten Mikroorganismen gesprochen.

Unter gut versteht man im allgemeinen Sprachgebrauch die Kulturen, die in der Lebensmittelherstellung eingesetzt werden, wie Starterkulturen in Rohwurst, Hefen bei Wein und Bier oder Milchsäurebakterien bei der Joghurtherstellung.

Schlecht wird im Zusammenhang mit Verderb und Krankheitserregern verwendet (MONTVILLE & MATTHEWS, 2008).

Der Keimgehalt im Muskelgewebe von gesunden lebenden Tieren ist äußerst gering, aber auf der Haut, dem Fell und den Klauen oder Hufen sowie im Gastrointestinaltrakt von Tieren findet man eine hohe Anzahl verschiedenster Bakterien. Die vorherrschenden Mikroorganismen sind Bakterien wie Staphylokokken, Mikrokokken und Pseudomonaden, Schimmelpilze und Hefen. Auf Schlachtkörpern von rotfleischigen, enthäuteten Tieren finden sich überwiegend hautassoziierte Keime, die beim Enthäuten die darunterliegenden Gewebe kontaminieren. Beim Schwein findet die Kontamination vor allem während der Entborstung statt. Auch während des weiteren Schlacht- und Zerlegeprozesses finden sich zahlreiche Rekontaminationsquellen wie Messer, Hände der Mitarbeiter oder jeglicher Kontakt mit Arbeitsoberflächen, Böden und Wänden (MONTVILLE & MATTHEWS, 2008).

Der erste Schritt einer Kolonisierung ist die Anheftung an die Muskeloberfläche. Zunächst erfolgt eine reversible Anheftung durch Van-der-Waals-Kräfte oder andere physikochemische Faktoren, gefolgt von einer irreversiblen Bindung durch Bildung einer extrazellulären Polysaccharidschicht, der Glycocalyx (MONTVILLE & MATTHEWS, 2008).

Aerobe Gesamtkeimzahl:

Die Detektion von Anzahl und Art der Mikroorganismen ist ein wichtiger Aspekt der Lebensmittelmikrobiologie. In diesem Sinne ermöglicht die aerobe Gesamtkeimzahl eine Abschätzung der Anzahl der im Lebensmittel enthaltenen Mikroorganismen. **Abbildung 26** zeigt ein Beispiel eines bebrüteten Plate Count Agar (PC-Agar) zur Bestimmung der aeroben Gesamtkeimzahl. Wie der Name bereits impliziert, werden strikte Anaerobier bei dieser Methodik nicht erfasst. Im Laufe der Lebensmittelherstellung, dem Umgang mit Lebensmitteln oder der Lagerung steigt oder fällt die aerobe Gesamtkeimzahl. Rohe Lebensmittel wie zum Beispiel gekühltes Fleisch weisen stets einen Anstieg der aeroben Gesamtkeimzahl auf, wogegen bei getrockneten oder tiefgefrorenen Produkten die Keimzahl meist stagniert oder fällt. Die Gesamtkeimzahl ist stets vom Lebensmittel abhängig und kann von 10 koloniebildenden Einheiten pro Gramm (KbE/g) bis über 1.000.000 KbE/g reichen. Zu Beginn der Lebensmittelherstellung hat die Gesamtkeimzahl einen signifikanten Einfluss auf die Keimbelastung des Endproduktes. Daher resultieren aus der Verwendung mikrobiologisch minderwertiger Zutaten, schlechter Hygiene, Rekontamination und falschem Umgang mit den Produkten meist sehr hohe Keimzahlen (KLEER, 2004; MONTVILLE & MATTHEWS, 2008).



Abbildung 26: Plate Count Agar (PC-Agar) zur Bestimmung der Gesamtkeimzahl mit Keimbewuchs

Enterobacteriaceae:

Enterobacteriaceae (**Abbildung 27**) sind 0,6-6 x 0,3-1 µm große aerobe und fakultativ anaerobe, oxidase- und gramnegative, katalasepositive, sporenlose Stäbchen, die beweglich oder unbeweglich sein können. Sie gehören zu einer heterogenen Gruppe von Bakterien, von der nur ein kleiner Teil obligat humanpathogen ist, während die überwiegende Anzahl fakultativ pathogen ist (TSCHÄPE et al., 2009). Salmonellen, als Mitglieder der Familie Enterobacteriaceae, sind beispielsweise in der Lage, Glucose zu fermentieren, Lysin, Arginin sowie Ornithin zu decarboxylieren und Schwefelwasserstoff zu bilden (KLEER, 2004).



Abbildung 27: Enterobacteriaceae auf einem Violet Red Bile Glucose-Agar (VRBG-Agar)

Weit verbreitet sind Erkrankungen, die durch enterovirulente *Escherichia coli*(EVEC)-Stämme verursacht werden. EVEC gilt als eine der Hauptursachen der sogenannten Reisediarrhoe. Die inzwischen aufgrund ihrer Häufigkeit und der Schwere der Erkrankungen wichtigste *Escherichia coli*-Pathogruppe stellt seit ungefähr zwei Jahrzehnten die enterohämorrhagische *Escherichia coli*(EHEC)-Gruppe dar (BÜLTE, 2004).

Ebenfalls zur Familie der Enterobacteriaceae zählen das Genus *Yersinia* mit den drei humanpathogenen Spezies:

- *Yersinia pestis*
- *Yersinia pseudotuberculosis*
- *Yersinia enterocolitica*

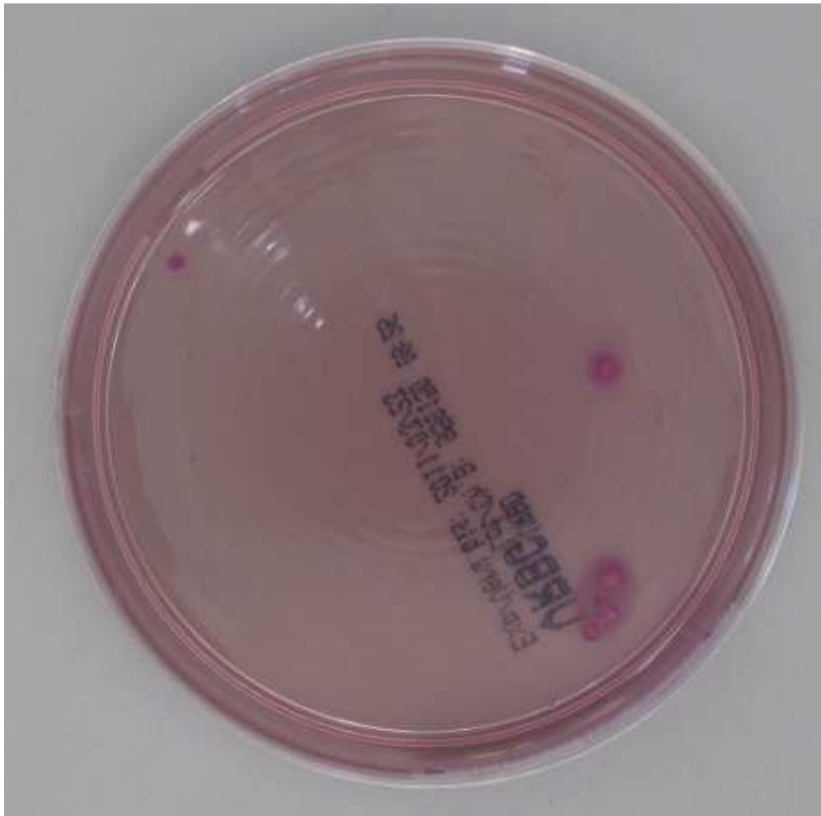
Die kokkoiden bis pleomorphen zumeist alkalistabilen Stäbchen bilden mit Ausnahme von *Yersinia pestis* bei Temperaturen < 30 °C eine peritriche Begeißelung aus. Als Lebensmittelinfektionserreger ist lediglich *Yersinia enterocolitica* von Bedeutung. Mit dem Inkrafttreten des Infektionsschutzgesetzes im Jahre 2001 sind Yersiniosen meldepflichtig. Im gleichen Jahr wurden 7.186 Fälle amtlich registriert (KLEER, 2004).

Das Genus *Shigella* wird ebenfalls der Familie der Enterobacteriaceae zugerechnet. Es handelt sich hierbei um unbewegliche und lactosenegative Bakterien. Diese hoch wirtsspezifischen Erreger sind lediglich für Menschen und einige Primaten pathogen. Registrierte Fälle von Shigellosen in Deutschland sind überwiegend auf Reisen in unterentwickelte Gebiete zurückzuführen und werden in erster Linie durch *Shigella sonnei* und *Shigella flexneri* verursacht. In der Regel treten Infektionen mit *Shigella dysenteriae* nur in den Tropen und Subtropen auf (KLEER, 2004).

In **Tabelle 4** sind häufiger vorkommende Enterobacteriaceae und ihre Habitate dargestellt.

Tabelle 4: Übersicht über die häufigsten Enterobacteriaceae

Genera	Habitat	Lebensmittel- assoziierte Krankheiten
<i>Escherichia</i>	unterer Gastrointestinaltrakt von Menschen und warmblütigen Tieren und Vögeln	nur pathogene Stämme
<i>Shigella</i>	Verdauungstrakt von Menschen und Primaten	alle Spezies
<i>Salmonella</i>	Verdauungstrakt von Menschen, Tieren, Vögeln und Insekten	alle werden als pathogen betrachtet
<i>Citrobacter</i>	Verdauungstrakt von Menschen, Tieren, Vögeln und Insekten, außerdem Erdboden, Wasser und Abwasser	möglicher Opportunist
<i>Klebsiella</i>	Verdauungstrakt von Menschen, Tieren, Vögeln und Insekten, außerdem Erdboden, Wasser und Getreide	möglicher Opportunist
<i>Enterobacter</i>	Verdauungstrakt von Menschen, Tieren, Vögeln weit verbreitet in der Natur, vor allem Pflanzen	möglicher Opportunist
<i>Erwinia</i>	vor allem in Pflanzen	keine Assoziation
<i>Serratia</i>	Boden, Wasser, Pflanzen und Nager	möglicher Opportunist
<i>Hafnia</i>	Verdauungstrakt von Menschen, Tieren, Vögeln und Insekten, außerdem Erdboden, Wasser und Abwasser	keine Assoziation
<i>Edwardsiella</i>	kaltblütige Tiere und Wasser	keine Assoziation
<i>Proteus</i>	Verdauungstrakt von Menschen, Tieren, Vögeln, auch Erdboden und verschmutztes Wasser	möglicher Opportunist
<i>Providencia</i>	Verdauungstrakt von Menschen und Tieren	möglicher Opportunist
<i>Morganella</i>	Verdauungstrakt von Menschen, Tieren und Reptilien	möglicher Opportunist
<i>Yersinia</i>	Verdauungstrakt von Menschen und Tieren, auch aus der Umwelt	einige Spezies oder Stämme sind pathogen
<i>Xenorhabdus</i>	Nematoden	keine Assoziation
<i>Kluyvera</i>	Boden, Abwasser und Wasser	möglicher Opportunist
<i>Tatumella</i>	menschlicher Atmungstrakt	keine Assoziation

Nach: RAY & BHUNIA (2008)

Milchsäurebakterien:

Milchsäurebakterien produzieren relativ große Mengen an Milchsäure aus Kohlenhydraten. Es handelt sich überwiegend um Lactobacillen, welche mikroaerophile, grampositive, sporenlose, meist unbewegliche Stäbchen sind. Außerdem sind sie katalase-, cytochromoxidase- und meist nitritreduktasenegativ. Das Wachstumsoptimum liegt zwischen 30 °C und 40 °C, das pH-Optimum zwischen 5,5 und 6,2 (**Abbildung 28**).

Neben Lactobacillen wird Milchsäure auch von *Lactococcus*, *Leuconostoc*, *Pediococcus* und *Streptococcus thermophilus* produziert (RAY& BHUNIA, 2008; HÖFFLER, 2009).



Abbildung 28: Milchsäurebakterien auf Lactobacillus-Agar nach DE MAN, ROGOSA und SHARPE (MRS-Agar)

Einige Mikroorganismen, insbesondere Bakterien, Hefen oder Schimmelpilze, können sowohl erwünscht als auch nicht erwünscht sein (LEISTNER, 1985). So können bestimmte Mikroorganismen gezielt als sogenannte Starterkulturen zu Produkten zugesetzt werden. Im Gegensatz zu mikrobiellen Assoziationen sprechen DUBOS und SCHAENDLER (1960) von einer sogenannten „microbial interference“, einem Antagonismus zwischen den einzelnen Bakterienstämmen, so dass es zu Wachstumshemmungen oder Abtötung von einzelnen Bakterienkulturen durch andere kommen kann (GILL & NEWTON, 1978; JAY et al., 2003; JOFFRAUD et al., 2006). Dies spielt vor allem auch in Hinblick auf pathogene Mikroorganismen eine herausragende Rolle, die durch harmlose Milchsäurebakterien zurückgedrängt werden (KOSTRZYNSKA & BACHAND, 2006). Die möglichen Mechanismen dieses Phänomens sind (HOLZAPFEL et al., 1995; JAY, 1996; WILLIAMS-CAMPELL & JAY, 2002; JAY et al., 2003; RUSSO et al., 2006):

- Produktion und Sekretion von Substanzen, die inhibitorisch oder letal auf andere mikrobiologische Zellen wirken, zum Beispiel organische Säuren, H₂O₂, Kohlendioxid, Bakteriozine oder die Erstellung eines Biofilms
- Konkurrenz um Anheftungsstellen
- Veränderung der Umweltbedingungen durch die Änderung im Oxidations-Reduktionspotential und pH-Wert-Bereich
- Konkurrenz um Sauerstoff und Nährstoffe

In vielen Fällen sind gewünschte Mikroorganismen nicht zuverlässig im Rohmaterial enthalten oder die Bedingungen zur Unterdrückung unerwünschter Mikroorganismen lassen sich nicht exakt genug einstellen. In diesen Fällen wird das Rohmaterial mit Starterkulturen beimpft (LÜCKE & HECHELMANN, 1985).

Die Anforderungen an die verwendeten Mikroorganismen sind:

- Schnelligkeit beim Wachstum
- Zuverlässigkeit beim Wachstum
- Keine Schädigung der Qualität der Produkte oder der Gesundheit des Verbrauchers

Sie sollten keinesfalls folgende Eigenschaften aufweisen:

- Pathogenität
- Toxinogenität
- Antibiotikabildung
- Aminosäureabbau zu pharmakologisch aktiven Aminen oder Schwefelwasserstoff

Ferner sollten Milchsäurebakterien möglichst wenig Wasserstoffperoxid und Essigsäure sowie keine gasförmigen Substanzen bilden (LÜCKE & HECHELMANN, 1985). In **Abbildung 29** und **Abbildung 30** sind die Aufgaben von Starterkulturen für Rohwürste und Rohschinken zusammengefasst.

Aufgaben von Starterkulturen für Rohwurst		beteiligte Mikroorganismen			
Qualitätsmerkmal	Wirkungsweise	Milchsäurebakterien	Micrococcaceae	Hefen	Schimmelpilze
FARBE	Nitratreduktion	-	+++	-	-
	pH-Erniedrigung	+++	-	-	-
	O ₂ -Verbrauch im Würstinneren (Eh-Senkung)	-	++	++	-
	H ₂ O ₂ -Zerstörung	-	++	+	+
AROMA	Säurebildung	+++	-	-	-
	Protein-Abbau	-	+	+	++
	Fett-Abbau	-	++	++	++
	Verzögerung der Ranzigkeit	-	++	+	++
FESTIGKEIT	pH-Erniedrigung	+++	-	-	-
KONSERVIERUNG	pH-Erniedrigung	+++	-	-	-
	Nitratreduktion	-	++	-	-
	Verdrängung unerwünschter Mikroorganismen	++	-	-	+++
ZUSTAND DER OBERFLÄCHE	Aussehen	-	-	+	+++
	Schutz vor Austrocknung	-	-	-	+++
	Schutz vor O ₂ und Licht	-	-	+	+++
RÜCKSTANDS-ARMUT	Nitritabbau	+	++	-	-
	Verhinderung der Mykotoxinbildung	-	-	-	+++

+++ : ausschlaggebende Bedeutung; ++ : wichtig; + : merkliche Wirkung; - : keine Wirkung

Abbildung 29: Aufgaben von Starterkulturen für Rohwurst (LÜCKE & HECHELMANN, 1985)

Aufgaben von Starterkulturen für Rohschinken (Wirkung primär in Aufgußlaken)

Qualitätsmerkmal	Wirkungsweise	beteiligte Mikroorganismen			
		Milchsäurebakterien	Micrococcaceae	gram-negative Bakterien	Schimmelpilze
FARBE	Nitratreduktion	-	++	++	-
AROMA	Proteinabbau in der Lake	-	++	++	-
	Nitratreduktion	-	++	++	-
KONSERVIERUNG	pH-Erniedrigung in der Lake	++	-	-	-
	Verdrängung unerwünschter Bakterien	+	-	-	-
	Nitratreduktion	-	++	++	-
RÜCKSTANDSARMUT	Nitritabbau	+	+	+	-
	Verhinderung der Mykotoxinbildung bei schimmelgereiften Schinken	-	-	-	++

++: wichtig; +: geringe Wirkung; -: keine Wirkung

Abbildung 30: Aufgaben von Starterkulturen für Rohschinken (LÜCKE & HECHELMANN, 1985)

Doch nicht nur erwünschte Mikroorganismen machen Rohwürste und Rohpökelwaren zu haltbaren Fleischerzeugnissen, LEISTNER (1984) entwickelte das sogenannte Hürden-Konzept, welches darauf beruht, dass die Mikroorganismen die vorhandenen Hürden aus intrinsischen und extrinsischen Faktoren nicht überspringen können und die Produkte somit mikrobiologisch stabil sind.



Abbildung 31: Hürden bei Rohwürsten (LEISTNER, 1985)

Abbildung 31 stellt die Sequenz der Hürden bei Rohwürsten dar, durch die nicht nur die Fäulnisflora, sondern auch pathogene Keime wie Salmonellen, *Clostridium botulinum* oder *Staphylococcus aureus* gehemmt werden (LEISTNER, 1985).

Durch den Einsatz von Milchsäurebakterien als Starterkulturen stellt das Auftreten von hohen Gesamtkeimzahlen und hohen Konzentrationen dieser spezifischen Mikroorganismen bei diesen Produkten keine Veranlassung zur Beanstandung dar.

Neben den beschriebenen erwünschten Eigenschaften können Milchsäurebakterien aber auch Auslöser von Verderb zahlreicher Lebensmittel sein. Mikrobielle Enzyme spielen dabei eine wichtige Rolle, so können durch Proteasen, Oxidoreduktasen und Carboanhydrasen Peptidbindungen aufgespalten werden, Reduktionen und hydrolytische Spaltungen stattfinden, und somit sensorgisch meist auffällige Produkte entstehen. Beispiele sind Kohlenstoffdioxid, Indol, Skatol, Ammoniak und fadenziehende Dextrane und Levane. Heterofermentative Milchsäurebakterien produzieren überwiegend Milchsäure, aber auch Essigsäure, Ameisensäure und Kohlenstoffdioxid. Milchsäurebakterien sind in einigen Lebensmitteln auch in der Lage biogene Amine zu bilden zum Beispiel in Fischsauce, Käse, Wein oder Sauerkraut (BAUMGART & BECKER, 2004; FEHLHABER, 2004; HÖFFLER, 2009).

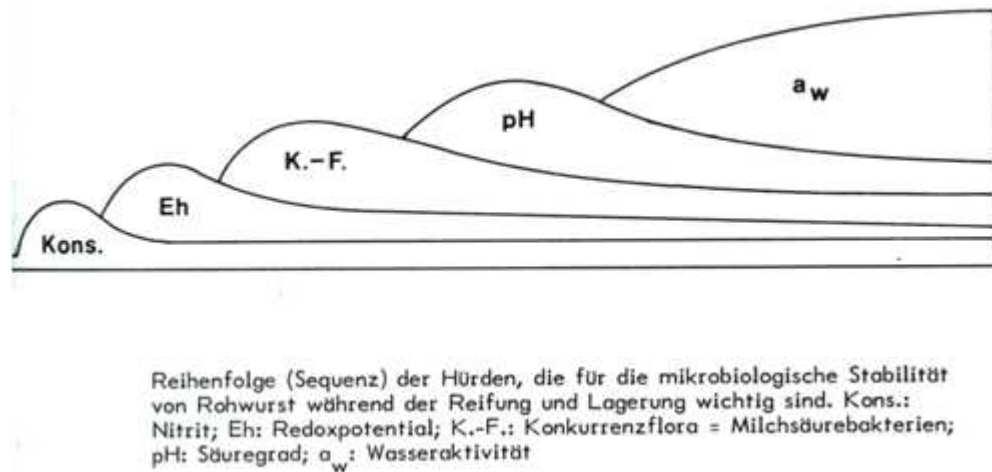
Hefen:

Hefen sind oval, sphärisch oder länglich, ungefähr 5-30 x 2-10 µm groß und unbeweglich. Das Cytoplasma dieser Eucaryonten ist von fein granulierter Struktur, der Kern ist durch eine Membran klar definiert (RAY & BHUNIA, 2008). Sie vermehren sich bis auf wenige Ausnahmen durch Sprossung, welche durch Bildung und Wachstum einer Ausstülpung der Zellwand erfolgt (BAUMGART & BECKER, 2004). Auch die Vermehrung durch Teilung und Stielbildung sowie sexuelle Vermehrung wurde bei Hefen beobachtet (YARROW & SAMSON, 2004). Die Anzucht erfolgt häufig mit Hilfe des in **Abbildung 32** gezeigten Yeast Extract Glucose Chloramphenicol Agar (YGC-Agar). Durch die Zugabe von Chloramphenicol in den klaren gelblichen Nährboden wird die Begleitflora gehemmt (KLEIN, 2010).



Abbildung 32: Hefewachstum auf YGC-Agar

Verderb durch Hefen erfolgt nach RAY & BHUNIA (2008) vor allem durch:

- Candida verderben vor allem Lebensmittel mit hohem Säure-, Salz- und Zuckergehalt. Sie können Häute auf der Oberfläche von Flüssigkeiten bilden. Außerdem sind einige in der Lage, Ranzigkeit in Molkereiprodukten auszulösen.
- Torulopsis ist zur Laktosefermentation befähigt und ist somit ein bedeutender Verderbserreger bei Milch. Außerdem werden Fruchtsaftkonzentrate und saure Lebensmittel verderben.
- Zygosaccharomyces verursachen den Verderb von stark sauren Lebensmitteln wie Soßen, Salatdressings, Ketchup, Senf und Mayonnaise.

Pseudomonaden:

Pseudomonaden sind aerobe Stäbchenbakterien mit einer Größe von 0,5-1,0 x 1,5-5,0 µm, die durch polare Begeißelung beweglich sind. Oxidasereaktionen sind uneinheitlich und Katalasereaktionen positiv (ROLLE & MAYR, 2002). Die psychrotrophen Keime vermehren sich nicht bei einem pH-Wert unterhalb von 4,5. Sie sind im Boden und im feuchten Milieu sowie im Wasser selbst vorzufinden. Besonders verbreitet sind sie in unverarbeitetem Fleisch, Geflügel, Meeresfrüchten und Gemüse. Aufgrund ihrer lipolytischen und proteolytischen Eigenschaften werden Pseudomonaden zur Verderbsflora aller eiweißreichen, gekühlten Lebensmittel gezählt. **Abbildung 33** zeigt das Wachstum von Pseudomonaden auf einem Ceftrimid Fucidin Cephalosporin Agar (CFC-Agar).

Bei der sensorischen Untersuchung zeigen Produkte mit einer hohen Anzahl von Pseudomonaden oftmals eine schleimige Oberfläche. Die Geruchsabweichung ist produktspezifisch: ranzig/faulig bei Milch, süß-fruchtig/faulig bei Fleisch (KLEIN, 2010).



Abbildung 33: Wachstum von Pseudomonaden auf Ceftrimid Fucidin Cephalosporin Agar (CFC-Agar)

8. Mikrobiologische Kriterien zur Beurteilung von Lebensmitteln

Schon immer gab es Bestrebungen, mikrobiologische Sicherheit von Lebensmitteln anhand von festgelegten Grenz-, Warn- und Richtwerten zu gewährleisten. Diese Versuche wurden nicht nur bei Fleisch und Fleischerzeugnissen unternommen, sondern auch bei anderen Lebensmitteln wie beispielsweise Trinkwasser. Vorschläge für mikrobiologische Grenz-, Warn- und Richtwerte wurden zum Beispiel von folgenden Gremien und Arbeitsgruppen erarbeitet oder sind in folgenden Verordnungen festgelegt:

- Centrale Marketing-Gesellschaft der deutschen Agrarwirtschaft (CMA)
- Schweizer Hygieneverordnung
- Austriacus
- Verordnung (EG) Nr. 2073/2005
- Deutsche Gesellschaft für Hygiene und Mikrobiologie (DGHM)
- Arbeitskreis der auf dem Gebiet der Lebensmittelhygiene und der vom Tier stammenden Lebensmittel tätigen Sachverständigen (ALTS)
- erfahrungsgestützte Grenzwerte von unabhängigen Laboratorien

Gesetze und Verordnungen sind relativ starre Werkzeuge, die den Anforderungen zur Regulierung der Bedingungen zur Beurteilung von Lebensmitteln nicht gerecht werden können. Der stetige Fortschritt und die teilweise rasanten Veränderungen, die sich durch die internationale Ausrichtung der Märkte entwickelt haben, erfordern einen Pool von Werten, der stets auf dem aktuellen Stand der Wissenschaft ist. Gleichzeitig müssen die herstellungsbedingten sortentypischen Abweichungen berücksichtigt werden. Zu diesem Zweck wurden von verschiedensten Gremien, Verbänden und Arbeitsgruppen mikrobiologische Kriterien entwickelt, die zwar rechtlich nicht bindend sind, aber als Maßstab bei der Beurteilung zu Rate gezogen werden. Diese Werte sind nicht dauerhaft fixiert, sondern werden ständig neu diskutiert und überarbeitet (EISGRUBER & STOLLE, 2006). Rechtsnormen wie die Trinkwasserverordnung besitzen für alle Untersuchungseinrichtungen uneingeschränkte Gültigkeit und Anwendbarkeit. Für den Bereich der Bundesrepublik Deutschland finden überwiegend die Vorgaben der ALTS und DGHM Anwendung, soweit es sich um deutsche

Erzeugnisse handelt. Bei den hier verwendeten Grenzwerten handelt es sich sozusagen um eine Mischfunktion unter besonderer Berücksichtigung der praktischen Tätigkeit. Es ist nicht von der Hand zu weisen, dass diese Richt-, Grenz- und Warnwerte nur in Ausnahmefällen eine Nulltoleranz beinhalten können, aber in der Regel einen Kompromiss zwischen Verbraucherschutz, Produktionseffizienz und Wirtschaftlichkeit darstellen (STOLLE & REUTER, 1991).

In der Europäischen Union und insbesondere der Bundesrepublik Deutschland steht die Lebensmittelüberwachung auf zwei Säulen. Neben der amtlichen Überwachung durch Veterinär- und Untersuchungsämter spielt die Eigenkontrolle eine wichtige Rolle. Nicht zuletzt durch das Inkrafttreten der Verordnung (EG) Nr. 852/2004, in der der Lebensmittelunternehmer als Hauptverantwortlicher für Lebensmittelsicherheit bestimmt wird, treten private Labore als wichtige Partner der Lebensmittelindustrie auf. Für amtliche wie auch private Untersuchungsstellen sind Akkreditierungsmaßnahmen nach EN ISO/IEC 17025 erforderlich. Die Verordnung (EG) Nr. 882/2004 schreibt dies zwingend für amtliche Untersuchungsstellen vor. Private Laboratorien orientierten sich an dieser Verordnung. Im Gesamtkonzept zur Konformitätsbewertung der EG hat das Verfahren der Akkreditierung einen äußerst hohen Stellenwert. Den Grad der Kompetenz und Systematik in der Durchführung der Arbeit sowie der Dokumentation der Arbeitsergebnisse eines Prüflaboratoriums zu erhöhen und nach innen und außen sichtbar zu machen, gelten als Ziele der Akkreditierungsmaßnahmen. Nachgewiesen werden müssen die rechtliche Identifizierbarkeit, die Unparteilichkeit, die Unabhängigkeit und Integrität, um eine Akkreditierung zu erlangen. Des Weiteren muss im Qualitätssicherungshandbuch des Laboratoriums die technische Kompetenz nachgewiesen werden. Zudem verfolgte die Europäische Gemeinschaft von Anfang an die Strategie, dass über die rechtlich geforderten Eigenkontrollen hinaus die Lebensmittelindustrie einem umfassenden Konzept für Zertifizierung und Prüfwesen unterworfen wird. Allgemein wird Zertifizierung definiert als ein Verfahren, bei dem ein unparteiischer Dritter versichert, dass ein Erzeugnis oder Verfahren bestimmte Anforderungen erfüllt. Das Prüflaboratorium, aus dem die Daten für diese Untersuchung stammen, erfüllt sämtliche der oben aufgeführten Anforderungen.

Der Europäische Gerichtshof stellt das Zeugnis der Zertifizierung auf die gleiche Stufe wie ein amtliches Zeugnis (HILDEBRANDT, 2004). Zusätzlich muss für eine umfangreiche mikrobielle Diagnostik eine Genehmigung nach § 44 des Infektionsschutzgesetzes vorliegen, die das Arbeiten mit vermehrungsfähigen Krankheitserregern erlaubt.

Als Partner der Lebensmittelindustrie unterstützten externe Dienstleister ihre Kunden in vielen Punkten:

- Erstellung und Etablierung von HACCP-Konzepten
- Betriebsbegehungen und -analysen
- Erstellung von risikoorientierten Prüfplänen
- Durchführung von Quartalsuntersuchungen
- Hygienekontrollen, Stufenkontrollen und weitere Kontrollen durch mikrobiologische Untersuchungen

Nach KRÄMER (2008) ist das Ziel von mikrobiologischen Untersuchungen die Überprüfung einer guten Herstellungspraxis durch:

- Kontrolle der Lebensmittel auf deren gesundheitliche Unbedenklichkeit mit Hilfe der Detektion von pathogenen Keimen, Toxinen und Rückständen.
- Untersuchungen von Hygieneindikatoren, um Rückschlüsse auf Betriebs- und Produktionshygiene ziehen zu können.

Der Schutz des Verbrauchers genießt somit in Deutschland bei den Lebensmittelproduzenten oberste Priorität, nicht nur um den unbedenklichen Verzehr ihrer Produkte zu gewährleisten, sondern auch aufgrund des Interesses an optimaler Produktqualität (KÖSTER, 2010).

8.1. Rechtliche Grundlagen

Im Rahmen der ersten Kapitel dieser Arbeit wurden einige Verordnungen und Gesetze bereits erwähnt. Aufgrund der enormen Bedeutung für Lebensmittelindustrie und -überwachung werden im Folgenden die wichtigsten Eckpunkte dieser Rechtsvorschriften aufgeführt.

Das Lebensmittelrecht der Europäischen Union setzt sich aus einer Vielzahl von Verordnungen und Richtlinien zusammen. Am 12. Januar 2000 stellte die Kommission der EG das Weißbuch zur Lebensmittelsicherheit vor. In den Jahren 2002 bis 2004 wurden diese Konzeptionen in eine Reihe von EG-Verordnungen umgesetzt, welche die sogenannte Basisverordnung beinhaltet, die Verordnung (EG) Nr. 178/2002 (HEESCHEN, 2010b).

Zusätzlich wurden drei Verordnungen, die als Hygienepaket bezeichnet werden und am 1. Januar 2006 in Kraft traten, eingeführt:

- Verordnung (EG) Nr. 852/2004 über Lebensmittelhygiene
- Verordnung (EG) Nr. 853/2004 mit spezifischen Hygienevorschriften für Lebensmittel tierischen Ursprungs
- Verordnung (EG) Nr. 854/2004 mit besonderen Verfahrensvorschriften für die amtliche Überwachung von zum menschlichen Verzehr bestimmten Erzeugnissen tierischen Ursprungs

Insbesondere sollte in diesem Kontext die Verordnung (EG) Nr. 2073/2005 über mikrobiologische Kriterien für Lebensmittel beachtet werden, in der Ansätze eines risikoorientierten Konzeptes zu erkennen sind.

Auch auf nationaler Ebene erfolgten Ergänzungen und Anpassungen der Vorschriften an das europäische Recht, wie in **Abbildung 34** chronologisch dargestellt:



Abbildung 34: Ergänzung und Anpassung des nationalen Rechts

(HEESCHEN, 2010b; RAVELHOFER et al., 2006)

Verordnung (EG) Nr. 2073/2005 über mikrobiologische Kriterien für Lebensmittel:

Diese Verordnung wurde am 22. Dezember 2005 im Amtsblatt der EU veröffentlicht. Im Hinblick auf den gemeinsamen Markt wird durch diese Verordnung ein weites Feld an mikrobiologischen Kriterien im Lebensmittelbereich harmonisiert (RAVELHOFER et al., 2006). Grundlegendes Ziel des Lebensmittelrechts ist ein hohes Schutzniveau der Gesundheit der Bevölkerung, wie in der Verordnung (EG) Nr. 178/2002 zur Festlegung allgemeiner Grundsätze und Erfordernisse des Lebensmittelrechts, zur Errichtung der Europäischen Behörde für Lebensmittelsicherheit und zur Festlegung von Verfahren zur Lebensmittelsicherheit festgelegt ist. Demnach dürfen nicht sichere Lebensmittel nicht in Verkehr gebracht werden und müssen durch den Lebensmittelunternehmer vom Markt genommen werden. Allgemein sollten Lebensmittel keine Mikroorganismen oder deren Toxine oder Metaboliten in Mengen enthalten, die ein für die menschliche Gesundheit unannehmbares Risiko darstellen.

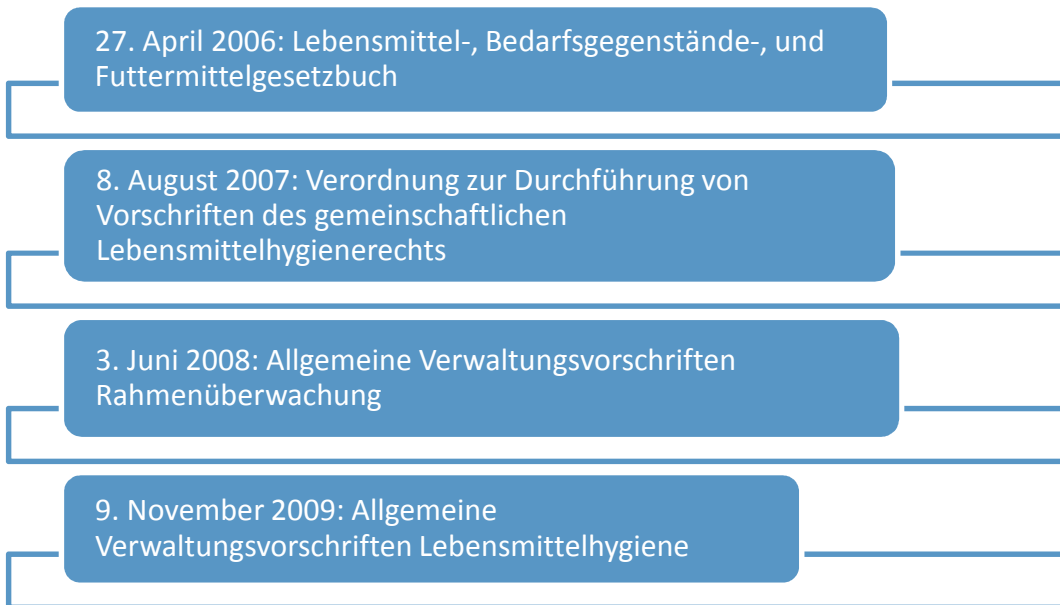
In diesem Sinne ist in Artikel 2 der Verordnung (EG) Nr. 2073/2005 über mikrobiologische Kriterien für Lebensmittel mikrobiologisches Kriterium definiert als:

„Ein Kriterium, das die Akzeptabilität eines Erzeugnisses, einer Partie Lebensmittel oder eines Prozesses anhand des Nichtvorhandenseins, des Vorhandenseins oder der Anzahl von Mikroorganismen und/oder anhand der Menge ihrer Toxine/Metaboliten je Einheit Masse, Volumen, Fläche oder Partie festlegt.“

Die Verordnung schreibt vor, dass Lebensmittelunternehmer sicherzustellen haben, dass die in Verordnung (EG) Nr. 2073/2005 aufgeführten mikrobiologischen Kriterien eingehalten werden. Insbesondere ist darauf zu achten, dass die Lebensmittelsicherheitskriterien während der gesamten Haltbarkeitsdauer der Produkte unter Normalbedingungen eingehalten werden.

8.2. Arbeitskreis der auf dem Gebiet der Lebensmittelhygiene und der vom Tier stammenden Lebensmittel tätigen Sachverständigen (ALTS)

Wegen der besonderen Bedeutung für die deutsche Tierärzteschaft wird im Folgenden die Entwicklung des ALTS vorgestellt.

Auf dem Symposium vom 8. bis 9. November 1961 in Gießen, veranstaltet auf Initiative des Arbeitsgebiets Lebensmittel der Deutschen Veterinärmedizinischen Gesellschaft (DVG), wurde eine Aussprache der Lebensmittel-Sachverständigen angeregt. Am 15. März 1963 fand die erste Sitzung des Arbeitskreises lebensmittelhygienischer tierärztlicher Sachverständiger unter dem Vorsitz von Prof. Dr. Beck statt. Ab der dritten Sitzung war der Tagungsort Berlin. 2004 wurde der seit vielen Jahren praktizierende, interdisziplinär besetzte Arbeitskreis als ALTS benannt.

Der ALTS ist ein Gremium der amtlichen, auf diesem Fachgebiet tätigen Sachverständigen der Untersuchungseinrichtungen in den Ländern sowie der Bundeswehr. Der Sachverstand von Mitarbeitern an relevanten Universitätsinstituten, Forschungseinrichtungen sowie von Gegenprobensachverständigen wird mit einbezogen. Die Aufgabe des Gremiums ist hauptsächlich die Harmonisierung der Beurteilung von Untersuchungsergebnissen sowie der Erfahrungs- und Meinungsaustausch im ALTS-Aufgabenbereich. Des Weiteren nimmt der Vorsitzende der ALTS als Gast an Sitzungen verschiedener Gremien teil, zum Beispiel bei der Arbeitsgruppe Fleisch- und Geflügelfleischhygiene und fachspezifische Fragen von Lebensmitteln tierischer Herkunft (AFFL). Dabei trägt er Probleme aus den Untersuchungsbereichen an die Arbeitsgruppen heran (HEITMANN, 2008).

Federführend ist die ALTS zuständig für:

- Zusammensetzung der Lebensmittel tierischer Herkunft
- Lebensmittelhygiene
- Lebensmittelmikrobiologie
- Viren in Lebensmitteln
- Tierarzneimittel nach NRKP
- Parasitologische, histologische und immunologische Lebensmittelanalytik

In **Anhang XI 1** findet sich eine Aufstellung von mikrobiologischen Werten, die im Rahmen eines Vortrags bei einer ALTS Arbeitstagung diskutiert wurde. Sie dient der Überwachung und privaten Sachverständigen als Diskussions- und Bewertungsgrundlage mikrobiologischer Ergebnisse.

Wie bereits beschrieben sind sowohl die Werte des ALTS als auch der DGHM keine rechtsverbindlichen Vorgaben, sondern Empfehlungen, die auf sachverständigen Meinungen basieren und permanent im Fluss sind. Sie unterscheiden sich somit grundlegend von den gesetzlich geregelten Vorgaben, wie es sie beispielsweise für pathogene Keime gibt. Sie unterscheiden sich also ebenfalls von Grenzwerten für Rückstände wie beispielsweise Dioxin, das kürzlich in den Fokus der Verbraucher und Medien gerückt ist. Um den Ablauf der Anpassungen der Empfehlungen beim ALTS zu verdeutlichen, wird die Entscheidungskaskade in **Abbildung 35** schematisch dargestellt:



Abbildung 35: ALTS-Entscheidungskaskade

Änderungen können jederzeit durch Anträge von Sachverständigen angeregt werden, doch nicht immer erfolgt eine Beschlussfassung, wie das Beispiel einer oberbayerischen Metzgerei zeigt, bei der ein Fall von EHEC auftrat und anschließend die in Abbildung 35 gezeigte Kaskade vollständig durchlaufen wurde. Es kam nicht zu einer Beschlussfassung, sondern lediglich zu einer Weiterleitung an das damalige Bundesinstitut für gesundheitlichen Verbraucherschutz und Veterinärmedizin. Von dieser Institution ist bis heute keine entsprechende Vorlage zur Beschlussfassung an das Gremium gesendet worden (STOLLE et al., 2005).

8.3. Deutsche Gesellschaft für Hygiene und Mikrobiologie (DGHM)

Seit 1988 veröffentlicht die Fachgruppe Lebensmittelmikrobiologie und -hygiene der DGHM für verschiedene Lebensmittel mikrobiologische Richt- und Warnwerte zur Beurteilung von Lebensmitteln. Unter Berücksichtigung von geltendem nationalem und europäischem Recht erstellt die Fachgruppe, bestehend aus Experten aus Wirtschaft, Wissenschaft und Überwachung, eine objektivierte Beurteilungsgrundlage zur Bewertung des mikrobiologischen und hygienischen Status von Lebensmitteln oder Lebensmittelgruppen. Bei der Festlegung der Richt- und Warnwerte wurden spezifische Rezeptur- und Herstellungsverfahren beachtet. Grundlage sind Art und Anzahl von Mikroorganismen mit Relevanz im gesundheitlichen Verbraucherschutz. Zu beachten ist, dass sich alle Werte nur auf Produkte beziehen, die sich im Verkehr befinden. Richtwerte geben einen Überblick über das bei Einhaltung einer guten Hygienepraxis, zu erwartende Spektrum und die Anzahl der Keime. Die DGHM empfiehlt, dass bei Einhaltung des Richtwertes Lebensmittel aus mikrobiologischer Sicht stets als frei verkehrsfähig zu beurteilen sind. Wird eine Richtwertüberschreitung bei betriebsinternen Kontrollen festgestellt, so deutet dies auf Schwachstellen im Herstellungsprozess hin. Es sollten Maßnahmen zur Verbesserung der Hygienesituation getroffen und eine Überprüfung der etablierten Präventivmaßnahmen vorgenommen werden. Für einige Verderbsorganismen sind keine Warnwerte angegeben, im Fall einer Überschreitung des Richtwerts sollten in diesen Fällen weitere Untersuchungen wie sensorische Prüfungen zur Beurteilung herangezogen werden. Die Überschreitung von Warnwerten ist ein Indiz, dass Prinzipien der guten Hygienepraxis verletzt wurden und somit der Lebensmittelhersteller tätig werden sollte. Bei den Werten der DGHM ist der Richtwert gleichbedeutend mit „m“ und der Warnwert gleichbedeutend mit „M“ entsprechend den Vorgaben der International Commission on Microbiological Specifications for Food (ICMSF, 1986). Eine Übersicht über die veröffentlichten DGHM-Werte für Fleischerzeugnisse ist im **Anhang XI 2** zu finden (INTERNET 2011/1).

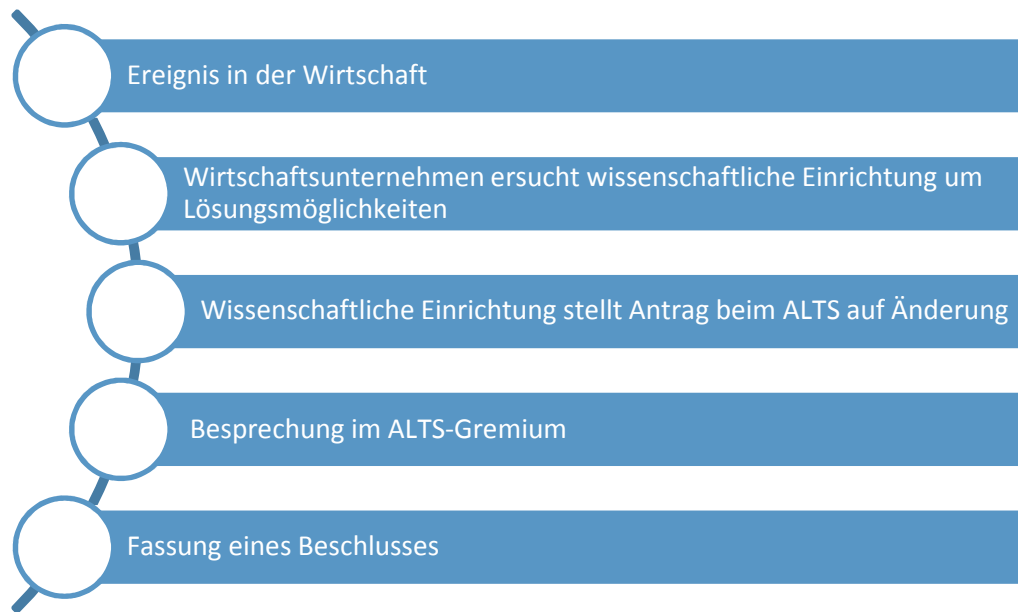
9. Zusammenhang von mikrobiologischen und sensorischen Befunden von Fleischerzeugnissen

Wie bereits in der Einleitung als Arbeitsweg postuliert, werden in dieser Untersuchung ausschließlich Proben, deren sensorisches Untersuchungsergebnis einwandfrei ist, auf ihren mikrobiologischen Status hin betrachtet. Zur Untersuchung dieser Thematik wurden mehrere wissenschaftliche Projekte initiiert. So befassten sich STOLLE und BABEL (2001) sowie SCHALCH und RUDOLFF (2009) mit der Fragestellung auch in praktischer Hinsicht. Diese Ansätze führten allerdings nicht zum Nachweis eines direkten Zusammenhangs zwischen Mikrobiologie und Sensorik. Erfolgversprechender scheinen dagegen die Ansätze einer Arbeitsgruppe in Helsinki, die nachweisen konnte, dass unter bestimmten Bedingungen Mikroorganismen andere Eigenschaften hinsichtlich Schleimbildung oder Geruchsentwicklung ausprägen konnten. Dies zeigt, dass es sich hier um eine äußerst diffizile Materie handelt, da bereits minimale Unterschiede im ökologischen Milieu der Mikroorganismen zu derartigen Änderungen führen können. Diese Untersuchungen erfolgten allerdings ausschließlich an finnischer Ringwurst. Inwieweit dieses Modell auf komplexere deutsche Erzeugnisse übertragen werden kann, ist in weiteren Untersuchungen abzuklären (AUTIO, 2003; TUOMINEN, 2008).

Die umgekehrte Vorgehensweise, also sensorisch zu beanstandende Proben einer mikrobiologischen Untersuchung zu unterziehen, macht in der Routineanalytik keinen Sinn, da das Produkt ohnehin nicht verkehrsfähig ist. Zur Verdeutlichung und Abrundung sind in **Tabelle 5** vier Produkte beispielhaft aufgeführt, bei denen ausnahmsweise auf ausdrücklichen Kundenwunsch zur Darstellung der Verderbsflora, trotz sensorisch abweichendem Ergebnis, ein mikrobiologischer Status erhoben wurde. Es zeigen sich klassische sensorische Verderbsparameter, flankiert von typischen mikrobiologischen Befunden. Diese Ergebnisse stehen in Einklang mit Untersuchungen von BABEL (2001), die für einen mittelständischen Filialbetrieb die gesamte Herstellungspalette untersuchte ($n = 62$). Bei den Proben mit abweichender Sensorik (38,8 %) zeigte sich das gleiche Keimspektrum wie in dieser Untersuchung: aerobe Gesamtkeimzahl zwischen $1,00 \times 10^6$ und $1,00 \times 10^9$ und Milchsäurebakterien bei $1,2 \times 10^7$.

Tabelle 5: Sensorisch abweichende Proben mit mikrobiologischem Status

Labor- nummer	Produkt	Sensorik	aerobe Gesamtkeimzahl	Milchsäurebakterien	Enterobacteriaceae
			[KbE/g]	[KbE/g]	[KbE/g]
E08- 040508	Thüringer Rostbratwurst	alt, verdorben	>1,00E+07	>1,00E+07	<100
E09- 030109	Lyoner Scheiben	schleimig	>1,00E+07	>1,00E+07	<100
E10- 050269	Thüringer Rostbratwurst	schleimig	>1,00E+07	2,10E+06	>1,0E+06
E11- 010002	Putenbrustfilet	schleimig	>1,00E+07	>1,00E+07	<100

III. MATERIAL UND METHODEN

Diese Untersuchung befasst sich mit sensorisch einwandfreien Proben und deren mikrobiologischem Status. Die umgekehrte Vorgehensweise wird in der Routineanalytik nur selten durchgeführt und wird an Beispielen in Kapitel II. 9 dargestellt.

1. Untersuchungen im Prüflaboratorium

Alle für diese Arbeit verwendeten Daten und Ergebnisse stammen aus einem süddeutschen Laboratorium, das nach DIN EN ISO 17025:2005 durch die Staatliche Akkreditierungsstelle Hannover (AKS) akkreditiert ist. Begutachtet wird neben der fachlichen Kompetenz auch das Qualitätsmanagementsystem des Laboratoriums (INTERNET 2005/1). Dabei bedeutet die Erfüllung der Anforderungen nach DIN EN ISO 17025:2005, dass das Labor sowohl die technische Kompetenz als auch die benötigten Managementsystemanforderungen, basierend auf den Prinzipien von ISO 9001:2008, aufweist, um konstant rechtsgültige Ergebnisse zu liefern.

1.1. Allgemeines

Im Prüflaboratorium werden

- beschreibende sensorische
- bakteriologische
- chemische
- immunologische
- molekularbiologische
- histologische

Untersuchungen von Lebensmitteln, Bedarfsgegenständen, Kosmetika, Futtermitteln, Trinkwasser und Hygieneumfelduntersuchungen durchgeführt.

Das Labor zur Untersuchung von Lebensmitteln und Bedarfsgegenständen trägt eine besondere Verantwortung, weil die Ergebnisse derartiger Untersuchungen im Spannungsfeld zwischen den vom Staat sehr hoch angesetzten Anforderungen an den Schutz der Verbraucher und der Rechtssicherheit der Betroffenen, wie Lebensmittelhersteller und Handel, stehen. Untersuchungsergebnisse können außerdem Grundlage für wirtschaftliche Entscheidungen von großer Tragweite sein und bei Beanstandungen zu erheblichen Konsequenzen für die Rechtsunterwerfung führen. An die Untersuchungen des Labors sind daher höchste Ansprüche zu stellen. Durch kritische Überprüfung von Untersuchungsergebnissen muss die höchstmögliche Gewähr für die Richtigkeit der Ergebnisse und der daraus resultierenden Beurteilung gegeben werden. Jeder Schritt der Leistungserbringung muss deshalb dokumentiert werden und nachvollziehbar sein.

Des Weiteren werden folgende Maßnahmen ergriffen:

- Es werden ausschließlich amtlich vorgeschriebene oder anderweitig standardisierte Untersuchungsverfahren angewendet.
- Das Personal wird für die Durchführung der Untersuchungen qualifiziert und regelmäßig fortgebildet.
- Arbeiten erfolgen ausschließlich nach den schriftlich vorliegenden Protokollen.
- Durch geeignete Qualitätssicherungsmaßnahmen wie interne Audits, interne Vergleichsuntersuchungen, externe Ringuntersuchungen und Laborvergleichsuntersuchungen wird sichergestellt, dass die Ergebnisse richtig sind.
- Die Methodik der Qualitätssicherung wird ständig aktualisiert und den Bedürfnissen des Labors angepasst.

Außerdem verpflichtet sich die Leitung des Laboratoriums zur Erfüllung der DIN EN ISO/ EC 17025.

1.2. Qualitätssicherung im Labor

Das Qualitätsmanagement-System im Laboratorium soll die Vertrauenswürdigkeit und Zuverlässigkeit der Untersuchungsergebnisse sicherstellen und die Befunde vergleichbar machen. Es umfasst alle Maßnahmen, um diese Ziele zu gewährleisten. Im Rahmen der Qualitätssicherungsmaßnahmen besteht ein Qualitätsmanagement-Handbuch nach DIN EN ISO/IEC 17025, welches sich aus zwei Teilen zusammensetzt, wie in **Abbildung 36** zu sehen ist.

- Teil 1: Management- und Systemaufgaben
- Teil 2: Prozessbeschreibungen

Außerdem werden unter anderem Arbeits- und Prüfanweisungen, Checklisten, Formulare und Analysenaufzeichnungen erstellt.



Abbildung 36: Struktur des Qualitätsmanagementsystems

Teil 1 des Qualitätsmanagementhandbuches dient zur Darstellung des eingeführten Managementsystems gegenüber den Kunden und den eigenen Mitarbeitern.

Teil 2 des Qualitätsmanagementhandbuches und die Ebene der Arbeitsanweisungen enthalten die Ablauforganisation und spezifisches Know-how des Unternehmens.

1.3. Durchführung der mikrobiologischen Untersuchungen

Alle durchgeführten Untersuchungen basieren auf den vorgeschriebenen Methoden gemäß der amtlichen Sammlung von Untersuchungsmethoden nach § 64 LFGB.

In **Tabelle 6** sind die entsprechenden Methoden und verwendeten Nährmedien dargestellt.

Tabelle 6: Übersicht über die mikrobiologischen Methoden

Parameter	Nährboden	Untersuchungsverfahren nach §64 LFGB oder ISO	Bebrütungsdauer / Temperatur
Gesamtkeimzahl	PCA	L 06.00-18	30 °C / 72 h
Enterobacteriaceae	VRBG	L 06.00-24	37 °C / 24 h
Milchsäurebakterien	MRS	L 06.00-35	30 °C / 27 h
Hefen	YGC	ISO 13681:1995	25 °C / 120 h
Pseudomonaden	CFC	L 06.00-43	30 °C / 24 h

Bei allen eingesetzten Nährböden handelt es sich um Fertignährmedien der Firma Oxoid (Wesel, Deutschland).

Das Probenmaterial wird automatisch mit sterilem Peptonwasser im Verhältnis 1:9 verdünnt. Die Zerkleinerung und Homogenisierung des Probenmaterials erfolgt in einem sterilen Plastikbeutel mit Hilfe einer Beutel-Walkmaschine, dem sogenannten Smasher (AES Chemunex, Bruz Cedex, Frankreich). Der Ansatz der Proben wird mit Hilfe eines Spiralplattensystems Modell Eddy-Jet (IUL Instruments GmbH, Königswinter, Deutschland) durchgeführt. Bei diesem Verfahren wird durch Unterdruck die verdünnte Probenlösung in eine sterile Einmalspritze eingesaugt. Anschließend wird die Probenflüssigkeit in einer Spiralspur logarithmisch auf die Oberfläche der spezifischen Agar-Platte aufgetragen. Von der Mitte zur Außenseite der Platte lagert die Spritze abnehmende Mengen der Probenflüssigkeit ab, so dass im äußeren Bereich die Koloniedichte abnimmt.

Ausgewertet werden die entsprechend bebrüteten Platten (**Tabelle 6**) mit dem Countermat Flash (IUL Instruments GmbH, Königswinter, Deutschland). Es handelt sich hierbei um automatisierte digitalkameragestützte Koloniezähler, die alle auf den Nährböden enthaltenen Kolonien photooptisch erfassen und auswerten.

1.4. Durchführung der sensorischen Untersuchungen

Die Durchführung der sensorischen Prüfungen erfolgt in einer störungsfreien Umgebung unter konstanten Verhältnissen:

- Die Farben im Sensoriklabor beeinflussen weder die Proben noch die Prüfpersonen und sind äußerst neutral.
- Die Beleuchtung erfolgt gleichmäßig ohne Schattenbildung mit Tageslichtleuchten, direkte Sonneneinstrahlung wird vermieden.
- Die relative Luftfeuchte wird auf 40-50 % konstant gehalten.
- Lärmbelästigung wird durch verschiedene Maßnahmen wie spezielle Bodenbeläge vermieden.
- Um den Einfluss von Fremdgerüchen auf die Proben zu minimieren, werden spezielle geruchsneutrale Reinigungsmittel verwendet und der Raum mit Hilfe des Belüftungssystems als Überdruckraum betrieben.

Die sensorischen Prüfungen werden von mindestens zwei geschulten Prüfern durchgeführt. Bei Abweichungen wird stets ein dritter Sachverständiger hinzugezogen. Der Großteil des Prüfpersonals, das sich aus Lebensmittelchemikern, einem Lebensmitteltechnologen, einem Biologen und einem Tierarzt zusammensetzt, hat bereits an DLG-Prüfungen teilgenommen, einige sind im Besitz eines DLG-Prüferpasses. Die Prüfungen erfolgen anhand eines modifizierten Verfahrens nach DLG-Prüferleitlinien und -Prüfschemata aus den entsprechenden Jahren. Aktuell wird die Ausgabe 2011, 2. Auflage Dezember 2010 beruhend auf DIN 10964 „Einfache beschreibende Prüfung“, DIN 10975 „Expertengutachten“ und DIN 10969 „Beschreibende Prüfung mit anschließender Qualitätsbewertung“ eingesetzt.

Da sich diese Untersuchung nur mit sensorischen Abweichungen aufgrund von mikrobiellem Verderb befasst, wurden alle Proben, die anderweitige sensorische Mängel aufwiesen, als obB gewertet, auch wenn diese nach DLG-Kriterien keine Wertung von 5,0 erreicht haben.

1.5. Untersuchungsmaterial

Die Auswertung der Daten erfolgte von Proben einer zweijährigen Untersuchungsperiode, die sich über den Zeitraum vom 1. Juli 2007 bis zum 30. Juni 2009 erstreckte, wobei nur sensorisch einwandfreie Produkte einer mikrobiologischen Untersuchung unterzogen wurden. Aus der enormen Vielfalt der Fleischerzeugnisse in Deutschland und Europa wurden sechs große Produktgruppen ausgewählt: Rohwurst, Rohpökelwaren, Brühwurst, Kochwurst, Kochpökelwaren und marinierte Rohfleischprodukte.

Insgesamt wurden 13.436 Proben untersucht, davon waren 1.429 Rohwurstproben, 276 Rohpökelwaren, 6.200 Brühwurstproben, 1.096 Kochwurstproben, 1.944 Kochpökelwaren und 2.502 marinierte Rohfleischprodukte.

95 % der Proben, die dieser Untersuchung zugrunde liegen, stammen von etwa 200 verschiedenen Herstellern. Eine genaue Festlegung der Zahl der Hersteller, deren Produkte in diese Dissertation eingingen, ist aus technischen Gründen nicht möglich.

2. Auswertung der Laborergebnisse

2.1. Allgemeines

Die Auswertung der Ergebnisse erfolgt in Absprache mit dem Statistischen Beratungslabor des Instituts für Statistik der Ludwig-Maximilians-Universität München unter der Leitung von Prof. Dr. H. Küchenhoff. Für diese Dissertation werden ausschließlich sensorisch einwandfreie Proben herangezogen, die anschließend auf ihre mikrobiologische Beschaffenheit überprüft werden.

Wie bereits in Kapitel II. 5 beschrieben, handelt es sich bei sensorischen Untersuchungen um Prüfungen, bei denen individuelle Faktoren großen Einfluss auf die Ergebnisse haben können. Die DLG ist sich dieses Problems bewusst und arbeitet ständig an Verbesserungen der Prüfabläufe. Aktuell wird bei Qualitätswettbewerben die sogenannte „Einzelprüfung mit Konsensfindung“ bei einzelnen Gruppen getestet, um die Objektivität der Ergebnisse zu erhöhen. Aus statistischer Sicht erscheint bei solch individuellen Prüfungen die Bildung von Mittelwerten als nicht aussagekräftig und sinnvoll. Infolgedessen wurde in dieser Arbeit der Weg der deskriptiven Auswertung der Ergebnisse gewählt.

Da aufgrund der bereits in Kapitel II. 6 beschriebenen herstellungstechnologischen Maßnahmen ein regionaler und saisonaler Einfluss auf die in dieser Arbeit untersuchten Produkte zu vernachlässigen ist, wird im Folgenden auf eine explizite Erörterung dieser Thematik verzichtet.

2.2. Mikrobiologische Kriterien

Die Bewertung der mikrobiologischen Qualität der Proben erfolgt anhand von Kriterien, die in einem akkreditierten süddeutschen Labor durch jahrelange Sachverständigentätigkeit und konstant hohes Probenaufkommen erhoben wurden, sowie unter Berücksichtigung der Empfehlungen der DGHM und des ALTS. Diese Kriterien finden in dieser Form jedoch nur in der vorliegenden Studie Anwendung. Des Weiteren wurden aus technischen Gründen bei Rohwurst die Grenzwerte für streichfähige Ware gewählt, da es in dem Laborinformations- und Managementsystem (LIMS), das in diesem Laboratorium verwendet wird, per se keine Auswerte- oder Statistikfunktionen gibt und somit aus den Daten keine Differenzierung zwischen schnittfester und streichfähiger Ware möglich ist. Für die hier vorliegende Fragestellung ist es unerheblich, ob Aufschnitt oder Stückware untersucht wird, da für sensorische Abweichungen immer ein gewisser Gehalt an Mikroorganismen in den entsprechenden Produkten vorliegen muss. Die Differenzierung bei den Werten der DGHM und ALTS gründet darauf, dass das Kontaminationsrisiko bei aufgeschnittener Ware deutlich höher ist als bei Stückware.

Grenzwert ist definiert als die Menge von Mikroorganismen oder Stoffwechselprodukten, bei deren Überschreitung ein Produkt nicht ausreichend oder zufriedenstellend ist. Die mikrobiologischen Kriterien in dieser Arbeit entsprechen dieser Definition und werden im Folgenden, obwohl sie rechtlich nicht bindend sind, als Grenzwert bezeichnet. Proben, deren Keimgehalt gleich dem Richtwert ist, sind stets zufriedenstellend. Die Werte sind annehmbar, wenn nicht mehr als die vorgegebene Zahl „c“ der Proben zwischen m und M liegt und der Grenzwert M von keiner Probe überschritten wird. (BAUMGART & BECKER, 2004).

Der Warnwert gibt den Keimgehalt an, bei dessen Überschreitung die amtliche Lebensmittelüberwachung die erforderlichen lebensmittelrechtlichen Maßnahmen unter Wahrung der rechtlichen Verhältnismäßigkeit der Mittel ergreift (GRÄFE et al., 1988).

Tabelle 7: Mikrobiologische Grenzwerte für Brühwurst, Kochwurst und Kochpökelware

Untersuchungsparameter		[KbE/g]
aerobe Gesamtkeimzahl		1×10^7
Milchsäurebakterien		1×10^7
<i>Enterobacteriaceae</i>		1×10^4
Pseudomonaden		1×10^7
Hefen		1×10^5

Die Grenzwerte für Brühwurst, Kochwurst und Kochpökelware (**Tabelle 7**) basieren auf dem Entwurf einer Empfehlung der DGHM vom 08.06.2010. Es wurden aus bereits oben erwähnten Gründen stets die Werte für Aufschnitt herangezogen. Da mit Ausnahme von *Enterobacteriaceae* keine Warnwerte existieren, wurden die entsprechenden Richtwerte zugrunde gelegt und, um einen Grenzwert zu erhalten, auf die nächsthöhere Zehnerpotenz erhöht. Für Pseudomonaden bestehen für diese Produktgruppen weder Vorschläge für Richt- noch Warnwerte. Deshalb erfolgte die Bewertung auf Basis des Richtwertes für gewürztes Hackfleisch und wurde ebenfalls auf die nächste Zehnerpotenz erhöht.

Tabelle 8: Mikrobiologische Grenzwerte für Rohwurst

Untersuchungsparameter		[KbE/g]
<i>Enterobacteriaceae</i>		1×10^4
Pseudomonaden		1×10^7

Die Grenzwerte für Rohwurst (**Tabelle 8**) sind entsprechend den Warnwerten der DGHM für streichfähige Rohwürste gewählt. Eine Bewertung der aeroben Gesamtkeimzahl, der Milchsäurebakterien und des Gehalts an Hefen ist aus den bereits beschriebenen technologischen Gründen beim Einsatz dieser Mikroorganismen als Starterkulturen irrelevant. Die Festlegung des Wertes für Pseudomonaden erfolgte analog zu der Festlegung bei Brühwurst, Kochwurst und Kochpökelware.

Tabelle 9: Mikrobiologische Grenzwerte für Rohpökelwaren

Untersuchungsparameter		[KbE/g]
<i>Enterobacteriaceae</i>		1×10^3
Pseudomonaden		1×10^7

Die Grenzwerte für Rohpökelware (**Tabelle 9**) sind entsprechend den Warnwerten der DGHM für Rohpökelwaren gewählt. Eine Bewertung der aeroben Gesamtkeimzahl, der Milchsäurebakterien und des Gehalts an Hefen ist aus den bereits beschriebenen technologischen Gründen beim Einsatz dieser Mikroorganismen als Starterkulturen irrelevant. Die Festlegung des Wertes für Pseudomonaden erfolgte analog zu der Festlegung bei Brühwurst, Kochwurst und Kochpökelware.

Tabelle 10: Mikrobiologische Grenzwerte für marinierte Rohfleischprodukte

Untersuchungsparameter		[KbE/g]
aerobe Gesamtkeimzahl		1×10^7
Milchsäurebakterien		1×10^7
<i>Enterobacteriaceae</i>		1×10^5
Pseudomonaden		1×10^7
Hefen		1×10^5

Die Grenzwerte für marinierte Rohfleischprodukte (**Tabelle 10**) wurden in Ermangelung von Vorgaben an die Warn- und Richtwerte der DGHM für gewürztes Hackfleisch angelehnt. Auch bei dieser Produktgruppe wurden Grenzwerte aus Richtwerten erstellt, indem die entsprechenden Werte auf die nächsthöhere Zehnerpotenz erhöht wurden. Der Wert für Milchsäurebakterien wurde analog zu den Werten der anderen Produktgruppen mit der aeroben Gesamtkeimzahl gleichgesetzt. Da es für Hefen auch für gewürztes Hackfleisch keine Richt- oder Warnwerte gibt, wurde der Grenzwert analog zu Brühwurst, Kochwurst und Kochpökelware auf 1×10^5 festgesetzt.

Beim Erreichen oder bei der Überschreitung eines oder mehrerer der in **Tabelle 7**, **Tabelle 8**, **Tabelle 9** oder **Tabelle 10** genannten Werte wurde für diese Studie der mikrobiologische Status der Probe grundsätzlich als beanstandungswürdig erachtet. Der Begriff der „Beanstandung“ wird üblicherweise von der amtlichen Überwachung verwendet. In dieser Monografie wird er für Proben verwendet, die die für diese Studie festgelegten mikrobiologischen Grenzwerte überschreiten.

IV. ERGEBNISSE

Auch vor der Lebensmittelbranche macht die Wirtschaftskrise keinen Halt. Einsparungen werden in allen Bereichen gemacht, auch bei Laboruntersuchungen. Probenpläne werden risikoorientiert und kosteneffizient gestaltet. Es macht in der Routineanalytik keinen Sinn, Kosten für mikrobiologische Untersuchungen zu verursachen, wenn die Proben bereits sensorisch abweichen. Dies ist der Grund, weshalb in dieser Monografie ausschließlich Proben mit einwandfreier Sensorik und mikrobiologisch veränderten Werten ausgewertet werden. Dies soll nicht ausschließen, dass der umgekehrte Fall auftritt.

Bei einer derartigen Betrachtung ist nicht allein die absolute Anzahl an Mikroben entscheidend, sondern die spezifische Zusammensetzung der Mikroflora. Ist dabei der Anteil nicht pathogener Spezies sehr hoch, kann dies sensorisch den bereits genannten nicht abweichenden Befund bewirken. Umgekehrt kann selbst bei einer kleinen Menge bestimmter Mikroorganismen, die erhebliche sensorische Veränderungen bewirken, eine Probe durch Geruch, Schleimbildung und ähnliche Phänomene stark abweichen. Die besondere Problematik besteht zusätzlich darin, dass solche leicht erfassbaren Abweichungen in der Regel nicht durch pathogene Mikroorganismen verursacht werden. Das bedeutet im Umkehrschluss, dass eigentlich gerade bei den nicht auffälligen Proben mikrobiologisch untersucht werden sollte, da sich dahinter pathogene Erreger verbergen können.

Üblicherweise werden mikrobiologische Ergebnisse nicht in Prozent angegeben. Hier ist es allerdings die Methode der Wahl, um darzustellen, in welcher Häufigkeit die entsprechenden Keimgruppen bei Beanstandungen vorkommen oder welchen Anteil sie an der Gesamtheit der untersuchten Proben haben.

Alle in dieser Studie gewonnenen Beanstandungsquoten beziehen sich lediglich auf die vorliegende Arbeit und sind nicht repräsentativ für die Höhe der Beanstandungsquoten des Prüflaboratoriums. Eine Übersicht über die detaillierten Ergebnisse findet sich in **Anhang XI 4**.

1. Zweites Halbjahr 2007

Tabelle 11: Übersicht zweites Halbjahr 2007

	2007 obB	2007 beanstandet	2007 gesamt
Brühwurst	1206	332	1538
Kochpökelfware	195	163	358
Kochwurst	169	31	200
Rohpökelfware	80	0	80
Rohwurst	379	2	381
Marinierte Rohfleischprodukte	667	258	925
Summe	2696	786	3482

Tabelle 12: Prozentuale Übersicht zweites Halbjahr 2007

	2007 % beanstandet	2007 % obB
Brühwurst	21,59	78,41
Kochpökelfware	45,53	54,47
Kochwurst	15,50	84,50
Rohpökelfware	0,00	100,00
Rohwurst	0,52	99,48
Marinierte Rohfleischprodukte	27,89	72,11
Summe	22,57	77,43

Von den insgesamt 3482 im zweiten Halbjahr 2007 untersuchten Proben, deren sensorisches Ergebnis nicht zu beanstanden war, überschritten 786 Proben mikrobiologische Grenzwerte. Dies entsprach einem prozentualen Anteil von 22,57 %. Die höchste Beanstandungsrate war bei Kochpökelfwaren zu verzeichnen, 45,53 %, die niedrigste bei Rohpökelfware, 0,00 % (**Tabelle 11** und **Tabelle 12**).

Brühwurst:

Von den insgesamt 1538 im zweiten Halbjahr 2007 untersuchten Brühwurstproben, deren sensorisches Ergebnis nicht zu beanstanden war, überschritten 332 Proben mikrobiologische Grenzwerte. Dies entsprach einem prozentualen Anteil von 21,59 % (**Tabelle 11** und **Tabelle 12**).

In den nachfolgenden Tabellen beziehen sich alle Prozentangaben auf den Anteil an der Gesamtzahl der Beanstandungen der entsprechenden Produktgruppen.

Tabelle 13: Beanstandungen Brühwurst zweites Halbjahr 2007 nach Keimen aufgeschlüsselt

Beanstandungen 2007					
Gesamt: 332	GKZ	Eb.	Lab.	Hefen	Ps.
absolut	284	44	214	30	4
in %	85,54	13,25	64,46	9,04	1,20

(GKZ = Gesamtkeimzahl; Eb. = Enterobacteriaceae; Lab. = Milchsäurebakterien; Ps. = Pseudomonaden)

85,54 % (284) der 332 beanstandeten Proben überschritten den Grenzwert der Gesamtkeimzahl, 64,46 % (214) zeigten Überschreitungen bei Milchsäurebakterien. Am seltensten wurde bei Pseudomonaden der Grenzwert überschritten: 4 Proben (1,20 %)(**Tabelle 13**).

Beanstandung wegen gleichzeitiger Überschreitung von zwei oder mehr Grenzwerten:

Mit 63,55 % (211) der kombinierten Überschreitungen stand das gemeinsame Vorkommen von Grenzwertüberschreitungen bei Gesamtkeimzahl und Milchsäurebakterien an der Spitze. Keine Überschreitungen gab es bei den Kombinationen von Milchsäurebakterien und Pseudomonaden sowie Hefen und Pseudomonaden (**Tabelle 14, Tabelle 15 und Tabelle 16**).

Tabelle 14: Beanstandungen Brühwurst zweites Halbjahr 2007 zwei oder mehr Grenzwertüberschreitungen, nach Keimkombinationen aufgeschlüsselt

	GKZ + Eb.	GKZ + Lab.	GKZ + Hefe	GKZ + Ps.
absolut	20	211	9	4
in %	6,02	63,55	2,71	1,20

(GKZ = Gesamtkeimzahl; Eb. = Enterobacteriaceae; Lab. = Milchsäurebakterien; Ps. = Pseudomonaden)

Tabelle 15: Beanstandungen Brühwurst zweites Halbjahr 2007 zwei oder mehr Grenzwertüberschreitungen, nach Keimkombinationen aufgeschlüsselt

	Eb. + Lab.	Eb. + Hefen	Eb. + Ps.
absolut	6	2	4
in %	1,81	0,60	1,20

(GKZ = Gesamtkeimzahl; Eb. = Enterobacteriaceae; Lab. = Milchsäurebakterien; Ps. = Pseudomonaden)

Tabelle 16: Beanstandungen Brühwurst zweites Halbjahr 2007 zwei oder mehr Grenzwertüberschreitungen, nach Keimkombinationen aufgeschlüsselt

	Lab. + Hefen	Lab. + Ps.	Hefen + Ps.
absolut	7	0	0
in %	2,11	0,00	0,00

(GKZ = Gesamtkeimzahl; Eb. = Enterobacteriaceae; Lab. = Milchsäurebakterien; Ps. = Pseudomonaden)

Kochpökelware:

Von den insgesamt 358 im zweiten Halbjahr 2007 untersuchten Kochpökelwaren, deren sensorisches Ergebnis nicht zu beanstanden war, überschritten 163 Proben mikrobiologische Grenzwerte. Dies entsprach einem prozentualen Anteil von 45,53 % (**Tabelle 11** und **Tabelle 12**).

Tabelle 17: Beanstandungen Kochpökelware zweites Halbjahr 2007 nach Keimen aufgeschlüsselt

Beanstandungen 2007					
Gesamt: 163	GKZ	Eb.	Lab.	Hefen	Ps.
absolut	151	16	133	4	0
in %	92,64	9,82	81,60	2,45	0,00

(GKZ = Gesamtkeimzahl; Eb. = Enterobacteriaceae; Lab. = Milchsäurebakterien; Ps. = Pseudomonaden)

92,64 % (151) der 163 beanstandeten Proben überschritten den Grenzwert der Gesamtkeimzahl, 81,60 % (133) zeigten Überschreitungen bei Milchsäurebakterien. Nie wurde bei Pseudomonaden der Grenzwert überschritten (**Tabelle 17**).

Beanstandung wegen gleichzeitiger Überschreitung von zwei oder mehr Grenzwerten:

Mit 79,14 % (129) der kombinierten Überschreitungen stand das gemeinsame Vorkommen von Grenzwertüberschreitungen bei Gesamtkeimzahl und Milchsäurebakterien an der Spitze. Keine Überschreitungen gab es bei den Kombinationen von Gesamtkeimzahl und Pseudomonaden, Enterobacteriaceae und Hefen, Enterobacteriaceae und Pseudomonaden, Milchsäurebakterien und Pseudomonaden sowie Hefen und Pseudomonaden (Tabelle 18, Tabelle 19 und Tabelle 20).

Tabelle 18: Beanstandungen Kochpökelware zweites Halbjahr 2007 zwei oder mehr Grenzwertüberschreitungen, nach Keimkombinationen aufgeschlüsselt

	GKZ + Eb.	GKZ + Lab.	GKZ + Hefe	GKZ + Ps.
absolut	12	129	2	0
in %	7,36	79,14	1,23	0,00

(GKZ = Gesamtkeimzahl; Eb. = Enterobacteriaceae; Lab. = Milchsäurebakterien; Ps. = Pseudomonaden)

Tabelle 19: Beanstandungen Kochpökelware zweites Halbjahr 2007 zwei oder mehr Grenzwertüberschreitungen, nach Keimkombinationen aufgeschlüsselt

	Eb. + Lab.	Eb. + Hefen	Eb. + Ps.
absolut	9	0	0
in %	5,52	0,00	0,00

(GKZ = Gesamtkeimzahl; Eb. = Enterobacteriaceae; Lab. = Milchsäurebakterien; Ps. = Pseudomonaden)

Tabelle 20: Beanstandungen Kochpökelware zweites Halbjahr 2007 zwei oder mehr Grenzwertüberschreitungen, nach Keimkombinationen aufgeschlüsselt

	Lab. + Hefen	Lab. + Pseudo	Hefen + Ps.
absolut	2	0	0
in %	1,23	0,00	0,00

(GKZ = Gesamtkeimzahl; Eb. = Enterobacteriaceae; Lab. = Milchsäurebakterien; Ps. = Pseudomonaden)

Kochwurst:

Von den insgesamt 200 im zweiten Halbjahr 2007 untersuchten Kochwurstproben, deren sensorisches Ergebnis nicht zu beanstanden war, überschritten 31 Proben mikrobiologische Grenzwerte. Dies entsprach einem prozentualen Anteil von 15,50 % (**Tabelle 11** und **Tabelle 12**).

In den nachfolgenden Tabellen beziehen sich alle Prozentangaben auf den Anteil an der Gesamtzahl der Beanstandungen der entsprechenden Produktgruppen.

Tabelle 21: Beanstandungen Kochwurst zweites Halbjahr 2007 nach Keimen aufgeschlüsselt

Beanstandungen 2007					
Gesamt: 31	GKZ	Eb.	Lab.	Hefen	Ps.
absolut	23	9	22	3	0
in %	74,19	29,03	70,97	9,68	0,00

(GKZ = Gesamtkeimzahl; Eb. = Enterobacteriaceae; Lab. = Milchsäurebakterien; Ps. = Pseudomonaden)

74,19 % (23) der 31 beanstandeten Proben überschritten den Grenzwert der Gesamtkeimzahl, 70,97 % (22) zeigten Überschreitungen bei Milchsäurebakterien. Nie wurde bei Pseudomonaden der Grenzwert überschritten (**Tabelle 21**).

Beanstandung wegen gleichzeitiger Überschreitung von zwei oder mehr Grenzwerten:

Mit 70,97 % (22) der kombinierten Überschreitungen stand das gemeinsame Vorkommen von Grenzwertüberschreitungen bei Gesamtkeimzahl und Milchsäurebakterien an der Spitze. Keine Überschreitungen gab es bei den Kombinationen von Gesamtkeimzahl und Pseudomonaden, Enterobacteriaceae und Hefen, Enterobacteriaceae und Pseudomonaden, Milchsäurebakterien und Pseudomonaden sowie Hefen und Pseudomonaden (Tabelle 22, Tabelle 23 und Tabelle 24).

Tabelle 22: Beanstandungen Kochwurst zweites Halbjahr 2007 zwei oder mehr Grenzwertüberschreitungen, nach Keimkombinationen aufgeschlüsselt

	GKZ + Eb.	GKZ + Lab.	GKZ + Hefe	GKZ + Ps.
absolut	3	22	1	0
in %	9,68	70,97	3,23	0,00

(GKZ = Gesamtkeimzahl; Eb. = Enterobacteriaceae; Lab. = Milchsäurebakterien; Ps. = Pseudomonaden)

Tabelle 23: Beanstandungen Kochwurst zweites Halbjahr 2007 zwei oder mehr Grenzwertüberschreitungen, nach Keimkombinationen aufgeschlüsselt

	Eb. + Lab.	Eb. + Hefen	Eb. + Ps.
absolut	3	0	0
in %	9,68	0,00	0,00

(GKZ = Gesamtkeimzahl; Eb. = Enterobacteriaceae; Lab. = Milchsäurebakterien; Ps. = Pseudomonaden)

Tabelle 24: Beanstandungen Kochwurst zweites Halbjahr 2007 zwei oder mehr Grenzwertüberschreitungen, nach Keimkombinationen aufgeschlüsselt

	Lab. + Hefen	Lab. + Ps.	Hefen + Ps.
absolut	1	0	0
in %	3,23	0,00	0,00

(GKZ = Gesamtkeimzahl; Eb. = Enterobacteriaceae; Lab. = Milchsäurebakterien; Ps. = Pseudomonaden)

Rohpökelware:

Von den insgesamt 80 im zweiten Halbjahr 2007 untersuchten Rohpökelwaren, deren sensorisches Ergebnis nicht zu beanstanden war, überschritt keine Probe die mikrobiologische Grenzwerte (**Tabelle 11** und **Tabelle 12**).

Rohwurst:

Von den insgesamt 381 im zweiten Halbjahr 2007 untersuchten Rohwurstproben, deren sensorisches Ergebnis nicht zu beanstanden war, überschritten 2 Proben mikrobiologische Grenzwerte. Dies entsprach einem prozentualen Anteil von 0,52 % (**Tabelle 11 und Tabelle 12**).

In den nachfolgenden Tabellen beziehen sich alle Prozentangaben auf den Anteil an der Gesamtzahl der Beanstandungen der entsprechenden Produktgruppen.

Tabelle 25: Beanstandungen Rohwurst zweites Halbjahr 2007 nach Keimen aufgeschlüsselt

Beanstandungen 2007					
Gesamt: 2	Eb.	Ps.			
absolut	2	0			
in %	100	0,00			

(Eb. = Enterobacteriaceae; Ps. = Pseudomonaden)

100 % (2) der 2 beanstandeten Proben überschritten den Grenzwert der Enterobacteriaceae. Nie wurde bei Pseudomonaden der Grenzwert überschritten (**Tabelle 25**).

Marinierte Rohfleischprodukte:

Von den insgesamt 925 im zweiten Halbjahr 2007 untersuchten marinierten Rohfleischprodukten, deren sensorisches Ergebnis nicht zu beanstanden war, überschritten 258 Proben mikrobiologische Grenzwerte. Dies entsprach einem prozentualen Anteil von 27,89 % (**Tabelle 11** und **Tabelle 12**).

Tabelle 26: Beanstandungen marinierte Rohfleischprodukte zweites Halbjahr 2007 nach Keimen aufgeschlüsselt

Beanstandungen 2007					
Gesamt: 258	GKZ	Eb.	Lab.	Hefen	Ps.
absolut	245	55	129	3	4
in %	94,96	21,32	50,00	1,16	1,55

(GKZ = Gesamtkeimzahl; Eb. = Enterobacteriaceae; Lab. = Milchsäurebakterien; Ps. = Pseudomonaden)

94,96 % (245) der 258 beanstandeten Proben überschritten den Grenzwert der Gesamtkeimzahl, 50,00 % (129) zeigten Überschreitungen bei Milchsäurebakterien (**Tabelle 26**).

Beanstandung wegen gleichzeitiger Überschreitung von zwei oder mehr Grenzwerten:

Mit 50,00 % (129) der kombinierten Überschreitungen stand das gemeinsame Vorkommen von Grenzwertüberschreitungen bei Gesamtkeimzahl und Milchsäurebakterien an der Spitze. Keine Überschreitungen gab es bei den Kombinationen von Milchsäurebakterien und Hefen sowie Hefen und Pseudomonaden (**Tabelle 27**, **Tabelle 28** und **Tabelle 29**).

Tabelle 27: Tabelle 30: Beanstandungen marinierte Rohfleischprodukte zweites Halbjahr 2007 zwei oder mehr Grenzwertüberschreitungen, nach Keimkombinationen aufgeschlüsselt

	GKZ + Eb.	GKZ + Lab.	GKZ + Hefe	GKZ + Ps.
absolut	45	129	1	3
in %	17,44	50,00	0,39	1,16

(GKZ = Gesamtkeimzahl; Eb. = Enterobacteriaceae; Lab. = Milchsäurebakterien; Ps. = Pseudomonaden)

Tabelle 28: Beanstandungen marinierte Rohfleischprodukte zweites Halbjahr 2007 zwei oder mehr Grenzwertüberschreitungen, nach Keimkombinationen aufgeschlüsselt

	Eb. + Lab.	Eb. + Hefen	Eb. + Ps.
absolut	19	1	2
in %	7,36	0,39	0,78

(GKZ = Gesamtkeimzahl; Eb. = Enterobacteriaceae; Lab. = Milchsäurebakterien; Ps. = Pseudomonaden)

Tabelle 29: Beanstandungen marinierte Rohfleischprodukte zweites Halbjahr 2007 zwei oder mehr Grenzwertüberschreitungen, nach Keimkombinationen aufgeschlüsselt

	Lab. + Hefen	Lab. + Ps.	Hefen + Ps.
absolut	0	1	0
in %	0,00	0,39	0,00

(GKZ = Gesamtkeimzahl; Eb. = Enterobacteriaceae; Lab. = Milchsäurebakterien; Ps. = Pseudomonaden)

2. Jahr 2008

Tabelle 30: Übersicht 2008

	2008 obB	2008 beanstandet	2008 gesamt
Brühwurst	2591	141	2732
Kochpökelware	802	123	925
Kochwurst	526	52	578
Rohpökelware	132	0	132
Rohwurst	743	3	746
Marinierte Rohfleischprodukte	966	218	1184
Summe	5760	537	6297

Tabelle 31: Prozentuale Übersicht 2008

	2008 % beanstandet	2008 % obB
Brühwurst	5,16	94,84
Kochpökelware	13,30	86,70
Kochwurst	9,00	91,00
Rohpökelware	0,00	100,00
Rohwurst	0,40	99,60
Marinierte Rohfleischprodukte	18,41	81,59
Summe	8,53	91,47

Von den insgesamt 6297 im Jahr 2008 untersuchten Proben, deren sensorisches Ergebnis nicht zu beanstanden war, überschritten 537 Proben mikrobiologische Grenzwerte. Dies entsprach einem prozentualen Anteil von 8,53 %. Die höchste Beanstandungsrate war bei Kochpökelwaren zu verzeichnen, 13,30 %, die niedrigste bei Rohpökelware, 0,00 % (**Tabelle 30** und **Tabelle 31**).

Brühwurst:

Von den insgesamt 2732 im Jahr 2008 untersuchten Brühwurstproben, deren sensorisches Ergebnis nicht zu beanstanden war, überschritten 141 Proben mikrobiologische Grenzwerte. Dies entsprach einem prozentualen Anteil von 5,16 % (**Tabelle 30** und **Tabelle 31**).

In den nachfolgenden Tabellen beziehen sich alle Prozentangaben auf den Anteil an der Gesamtzahl der Beanstandungen der entsprechenden Produktgruppen.

Tabelle 32: Beanstandungen Brühwurst 2008 nach Keimen aufgeschlüsselt

Beanstandungen 2008					
Gesamt: 141	GKZ	Eb.	Lab.	Hefen	Ps.
absolut	98	38	63	21	0
in %	69,50	26,95	44,68	14,89	0,00

(GKZ = Gesamtkeimzahl; Eb. = Enterobacteriaceae; Lab. = Milchsäurebakterien; Ps. = Pseudomonaden)

69,50 % (98) der 141 beanstandeten Proben überschritten den Grenzwert der Gesamtkeimzahl, 44,68 % (63) zeigten Überschreitungen bei Milchsäurebakterien. Nie wurde bei Pseudomonaden der Grenzwert überschritten (**Tabelle 32**).

Beanstandung wegen gleichzeitiger Überschreitung von zwei oder mehr Grenzwerten:

Mit 44,68 % (63) der kombinierten Überschreitungen stand das gemeinsame Vorkommen von Grenzwertüberschreitungen bei Gesamtkeimzahl und Milchsäurebakterien an der Spitze. Keine Überschreitungen gab es bei den Kombinationen von Gesamtkeimzahl und Pseudomonaden, Enterobacteriaceae und Pseudomonaden, Milchsäurebakterien und Pseudomonaden sowie Hefen und Pseudomonaden (**Tabelle 33**, **Tabelle 34** und **Tabelle 35**).

Tabelle 33: Beanstandungen Brühwurst 2008 zwei oder mehr Grenzwertüberschreitungen, nach Keimkombinationen aufgeschlüsselt

	GKZ + Eb.	GKZ + Lab.	GKZ + Hefe	GKZ + Ps.
absolut	9	63	7	0
in %	6,38	44,68	4,96	0,00

(GKZ = Gesamtkeimzahl; Eb. = Enterobacteriaceae; Lab. = Milchsäurebakterien; Ps. = Pseudomonaden)

Tabelle 34: Beanstandungen Brühwurst 2008 zwei oder mehr Grenzwertüberschreitungen, nach Keimkombinationen aufgeschlüsselt

	Eb. + Lab.	Eb. + Hefen	Eb. + Ps.
absolut	4	1	0
in %	2,84	0,71	0,00

(GKZ = Gesamtkeimzahl; Eb. = Enterobacteriaceae; Lab. = Milchsäurebakterien; Ps. = Pseudomonaden)

Tabelle 35: Beanstandungen Brühwurst 2008 zwei oder mehr Grenzwertüberschreitungen, nach Keimkombinationen aufgeschlüsselt

	Lab. + Hefen	Lab. + Ps.	Hefen + Ps.
absolut	4	0	0
in %	2,84	0,00	0,00

(GKZ = Gesamtkeimzahl; Eb. = Enterobacteriaceae; Lab. = Milchsäurebakterien; Ps. = Pseudomonaden)

Kochpökelware:

Von den insgesamt 925 im Jahr 2008 untersuchten Kochpökelwaren, deren sensorisches Ergebnis nicht zu beanstanden war, überschritten 123 Proben mikrobiologische Grenzwerte. Dies entsprach einem prozentualen Anteil von 13,30 % (**Tabelle 30** und **Tabelle 31**).

Tabelle 36: Beanstandungen Kochpökelware 2008 nach Keimen aufgeschlüsselt

Beanstandungen 2008					
Gesamt: 123	GKZ	Eb.	Lab.	Hefen	Ps.
absolut	80	43	59	10	0
in %	65,04	34,96	47,97	8,13	0,00

(GKZ = Gesamtkeimzahl; Eb. = Enterobacteriaceae; Lab. = Milchsäurebakterien; Ps. = Pseudomonaden)

65,04 % (80) der 123 beanstandeten Proben überschritten den Grenzwert der Gesamtkeimzahl, 47,97 % (59) zeigten Überschreitungen bei Milchsäurebakterien. Nie wurde bei Pseudomonaden der Grenzwert überschritten (**Tabelle 36**).

Beanstandung wegen gleichzeitiger Überschreitung von zwei oder mehr Grenzwerten:

Mit 46,34 % (57) der kombinierten Überschreitungen stand das gemeinsame Vorkommen von Grenzwertüberschreitungen bei Gesamtkeimzahl und Milchsäurebakterien an der Spitze. Keine Überschreitungen gab es bei den Kombinationen von Enterobacteriaceae und Hefen. (Tabelle 37, Tabelle 38 und Tabelle 39).

Tabelle 37: Beanstandungen Kochpökelware 2008 zwei oder mehr Grenzwertüberschreitungen, nach Keimkombinationen aufgeschlüsselt

	GKZ + Eb.	GKZ + Lab.	GKZ + Hefe	GKZ + Ps.
absolut	10	57	2	0
in %	8,13	46,34	1,63	0,00

(GKZ = Gesamtkeimzahl; Eb. = Enterobacteriaceae; Lab. = Milchsäurebakterien; Ps. = Pseudomonaden)

Tabelle 38: Beanstandungen Kochpökelware 2008 zwei oder mehr Grenzwertüberschreitungen, nach Keimkombinationen aufgeschlüsselt

	Eb. + Lab.	Eb. + Hefen	Eb. + Ps.
absolut	3	0	0
in %	2,44	0,00	0,00

(GKZ = Gesamtkeimzahl; Eb. = Enterobacteriaceae; Lab. = Milchsäurebakterien; Ps. = Pseudomonaden)

Tabelle 39: Beanstandungen Kochpökelware 2008 zwei oder mehr Grenzwertüberschreitungen, nach Keimkombinationen aufgeschlüsselt

	Lab. + Hefen	Lab. + Ps.	Hefen + Ps.
absolut	2	1	0
in %	1,63	0,81	0,00

(GKZ = Gesamtkeimzahl; Eb. = Enterobacteriaceae; Lab. = Milchsäurebakterien; Ps. = Pseudomonaden)

Kochwurst:

Von den insgesamt 578 im Jahr 2008 untersuchten Kochwurstproben, deren sensorisches Ergebnis nicht zu beanstanden war, überschritten 52 Proben mikrobiologische Grenzwerte. Dies entsprach einem prozentualen Anteil von 9,00 % (**Tabelle 30** und **Tabelle 31**).

Tabelle 40: Beanstandungen Kochwurst 2008 nach Keimen aufgeschlüsselt

Beanstandungen 2008					
Gesamt: 52	GKZ	Eb.	Lab.	Hefen	Ps.
absolut	41	11	34	9	0
in %	78,85	21,15	65,38	17,31	0,00

(GKZ = Gesamtkeimzahl; Eb. = Enterobacteriaceae; Lab. = Milchsäurebakterien; Ps. = Pseudomonaden)

78,85 % (41) der 52 beanstandeten Proben überschritten den Grenzwert der Gesamtkeimzahl, 65,38 % (34) zeigten Überschreitungen bei Milchsäurebakterien. Bei Pseudomonaden wurde der Grenzwert nicht überschritten (**Tabelle 40**).

Beanstandung wegen gleichzeitiger Überschreitung von zwei oder mehr Grenzwerten:

Mit 65,38 % (34) der kombinierten Überschreitungen stand das gemeinsame Vorkommen von Grenzwertüberschreitungen bei Gesamtkeimzahl und Milchsäurebakterien an der Spitze. Keine Überschreitungen gab es bei den Kombinationen von Gesamtkeimzahl und Pseudomonaden, Enterobacteriaceae und Hefen, Enterobacteriaceae und Pseudomonaden, Milchsäurebakterien und Pseudomonaden sowie Hefen und Pseudomonaden (**Tabelle 41**, **Tabelle 42** und **Tabelle 43**).

Tabelle 41: Beanstandungen Kochwurst 2008 zwei oder mehr Grenzwertüberschreitungen, nach Keimkombinationen aufgeschlüsselt

	GKZ + Eb.	GKZ + Lab.	GKZ + Hefe	GKZ + Ps.
absolut	7	34	2	0
in %	13,46	65,38	3,85	0,00

(GKZ = Gesamtkeimzahl; Eb. = Enterobacteriaceae; Lab. = Milchsäurebakterien; Ps. = Pseudomonaden)

Tabelle 42: Beanstandungen Kochwurst 2008 zwei oder mehr Grenzwertüberschreitungen, nach Keimkombinationen aufgeschlüsselt

	Eb. + Lab.	Eb. + Hefen	Eb. + Ps.
absolut	5	0	0
in %	9,62	0,00	0,00

(GKZ = Gesamtkeimzahl; Eb. = Enterobacteriaceae; Lab. = Milchsäurebakterien; Ps. = Pseudomonaden)

Tabelle 43: Beanstandungen Kochwurst 2008 zwei oder mehr Grenzwertüberschreitungen, nach Keimkombinationen aufgeschlüsselt

	Lab. + Hefen	Lab. + Ps.	Hefen + Ps.
absolut	2	0	0
in %	3,85	0,00	0,00

(GKZ = Gesamtkeimzahl; Eb. = Enterobacteriaceae; Lab. = Milchsäurebakterien; Ps. = Pseudomonaden)

Rohpökelware:

Von den insgesamt 132 im Jahr 2008 untersuchten Rohpökelwaren, deren sensorisches Ergebnis nicht zu beanstanden war, überschritten keine Probe mikrobiologische Grenzwerte (**Tabelle 30**).

Rohwurst:

Von den insgesamt 746 im Jahr 2008 untersuchten Rohwurstproben, deren sensorisches Ergebnis nicht zu beanstanden war, überschritten 3 Proben mikrobiologische Grenzwerte. Dies entsprach einem prozentualen Anteil von 00,40 % (**Tabelle 30** und **Tabelle 31**).

Tabelle 44: Beanstandungen Rohwurst 2008 nach Keimen aufgeschlüsselt

Beanstandungen 2008					
Gesamt: 409	Eb.	Ps.			
absolut	3	0			
in %	100,00	0,00			

(Eb. = Enterobacteriaceae; Ps. = Pseudomonaden)

100 % (3) der 3 beanstandeten Proben überschritten den Grenzwert der Enterobacteriaceae, keine Überschreitungen waren bei Pseudomonaden zu verzeichnen (**Tabelle 44**).

Marinierte Rohfleischprodukte:

Von den insgesamt 1148 im Jahr 2008 untersuchten marinierten Rohfleischprodukten, deren sensorisches Ergebnis nicht zu beanstanden war, überschritten 218 Proben mikrobiologische Grenzwerte. Dies entsprach einem prozentualen Anteil von 18,41 % (**Tabelle 30** und **Tabelle 31**).

Tabelle 45: Beanstandungen marinierte Rohfleischprodukte 2008 nach Keimen aufgeschlüsselt

Beanstandungen 2008					
Gesamt: 218	GKZ	Eb.	Lab.	Hefen	Ps.
absolut	204	39	116	9	5
in %	93,58	17,89	53,21	4,13	2,29

(GKZ = Gesamtkeimzahl; Eb. = Enterobacteriaceae; Lab. = Milchsäurebakterien; Ps. = Pseudomonaden)

93,58 % (204) der 218 beanstandeten Proben überschritten den Grenzwert der Gesamtkeimzahl, 53,21 % (116) zeigten Überschreitungen bei Milchsäurebakterien. Bei Pseudomonaden wurde der Grenzwert am seltensten überschritten, fünf Proben (2,29 %)(**Tabelle 45**).

Beanstandung wegen gleichzeitiger Überschreitung von zwei oder mehr Grenzwerten:

Mit 53,21 % (116) der kombinierten Überschreitungen stand das gemeinsame Vorkommen von Grenzwertüberschreitungen bei Gesamtkeimzahl und Milchsäurebakterien an der Spitze. Es traten bei den Überschreitungen alle Kombinationen von Keimen auf, am seltensten Enterobacteriaceae und Hefen sowie Hefen und Pseudomonaden (**Tabelle 46**, **Tabelle 47** und **Tabelle 48**).

Tabelle 46: Beanstandungen marinierte Rohfleischprodukte 2008 zwei oder mehr Grenzwertüberschreitungen, nach Keimkombinationen aufgeschlüsselt

	GKZ + Eb.	GKZ + Lab.	GKZ + Hefe	GKZ + Ps.
absolut	61	116	7	5
in %	27,98	53,21	3,21	2,29

(GKZ = Gesamtkeimzahl; Eb. = Enterobacteriaceae; Lab. = Milchsäurebakterien; Ps. = Pseudomonaden)

Tabelle 47: Beanstandungen marinierte Rohfleischprodukte 2008 zwei oder mehr Grenzwertüberschreitungen, nach Keimkombinationen aufgeschlüsselt

	Eb. + Lab.	Eb. + Hefen	Eb. + Ps.
absolut	26	1	9
in %	11,92	0,46	4,13

(GKZ = Gesamtkeimzahl; Eb. = Enterobacteriaceae; Lab. = Milchsäurebakterien; Ps. = Pseudomonaden)

Tabelle 48: Beanstandungen marinierte Rohfleischprodukte 2008 zwei oder mehr Grenzwertüberschreitungen, nach Keimkombinationen aufgeschlüsselt

	Lab. + Hefen	Lab. + Ps.	Hefen + Ps.
absolut	2	2	1
in %	0,92	0,92	0,46

(GKZ = Gesamtkeimzahl; Eb. = Enterobacteriaceae; Lab. = Milchsäurebakterien; Ps. = Pseudomonaden)

3. Erstes Halbjahr 2009

Tabelle 49: Übersicht erstes Halbjahr 2009

	2009 obB	2009 beanstandet	2009 gesamt
Brühwurst	1771	159	1930
Kochpökelfware	460	191	651
Kochwurst	294	24	318
Rohpökelfware	63	1	64
Rohwurst	300	2	302
Marinierte Rohfleischprodukte	318	75	393
Summe	3205	452	3657

Tabelle 50: Prozentuale Übersicht erstes Halbjahr 2009

	2009 % beanstandet	2009 % obB
Brühwurst	8,24	91,76
Kochpökelfware	29,34	70,66
Kochwurst	7,55	92,45
Rohpökelfware	1,56	98,44
Rohwurst	0,66	99,34
Marinierte Rohfleischprodukte	19,08	80,92
Summe	12,36	87,64

Von den insgesamt 3567 im ersten Halbjahr 2009 untersuchten Proben, deren sensorisches Ergebnis nicht zu beanstanden war, überschritten 452 Proben mikrobiologische Grenzwerte. Dies entsprach einem prozentualen Anteil von 12,36 %. Die höchste Beanstandungsrate war bei Kochpökelfwaren zu verzeichnen, 29,34 %, die niedrigste bei Rohwurst, 0,66 % (**Tabelle 49** und **Tabelle 50**).

Brühwurst:

Von den insgesamt 1929 im ersten Halbjahr 2009 untersuchten Brühwurstproben, deren sensorisches Ergebnis nicht zu beanstanden war, überschritten 159 Proben mikrobiologische Grenzwerte. Dies entsprach einem prozentualen Anteil von 8,24 % (**Tabelle 49** und **Tabelle 50**).

In den nachfolgenden Tabellen beziehen sich alle Prozentangaben auf den Anteil an der Gesamtzahl der Beanstandungen der entsprechenden Produktgruppen.

Tabelle 51: Beanstandungen Brühwurst erstes Halbjahr 2009 nach Keimen aufgeschlüsselt

Beanstandungen 2009					
Gesamt: 159	GKZ	Eb.	Lab.	Hefen	Ps.
absolut	146	20	116	5	0
in %	91,82	12,58	72,96	3,15	0,00

(GKZ = Gesamtkeimzahl; Eb. = Enterobacteriaceae; Lab. = Milchsäurebakterien; Ps. = Pseudomonaden)

91,82 % (146) der 159 beanstandeten Proben überschritten den Grenzwert der Gesamtkeimzahl, 72,96 % (116) zeigten Überschreitungen bei Milchsäurebakterien. Bei Pseudomonaden wurde der Grenzwert nie überschritten (**Tabelle 51**).

Beanstandung wegen gleichzeitiger Überschreitung von zwei oder mehr Grenzwerten:

Mit 72,96 % (116) der kombinierten Überschreitungen stand das gemeinsame Vorkommen von Grenzwertüberschreitungen bei Gesamtkeimzahl und Milchsäurebakterien an der Spitze. Keine Überschreitungen gab es bei der Kombinationen von Enterobacteriaceae und Hefen (**Tabelle 52, Tabelle 53 und Tabelle 54**).

Tabelle 52: Beanstandungen Brühwurst erstes Halbjahr 2009 zwei oder mehr Grenzwertüberschreitungen, nach Keimkombinationen aufgeschlüsselt

	GKZ + Eb.	GKZ + Lab.	GKZ + Hefe	GKZ + Ps.
absolut	9	116	3	0
in %	5,66	72,96	1,89	0,00

(GKZ = Gesamtkeimzahl; Eb. = Enterobacteriaceae; Lab. = Milchsäurebakterien; Ps. = Pseudomonaden)

Tabelle 53: Beanstandungen Brühwurst erstes Halbjahr 2009 zwei oder mehr Grenzwertüberschreitungen, nach Keimkombinationen aufgeschlüsselt

	Eb. + Lab.	Eb. + Hefen	Eb. + Ps.
absolut	5	0	0
in %	3,15	0,00	0,00

(GKZ = Gesamtkeimzahl; Eb. = Enterobacteriaceae; Lab. = Milchsäurebakterien; Ps. = Pseudomonaden)

Tabelle 54: Beanstandungen Brühwurst erstes Halbjahr 2009 zwei oder mehr Grenzwertüberschreitungen, nach Keimkombinationen aufgeschlüsselt

	Lab. + Hefen	Lab. + Ps.	Hefen+ Ps.
absolut	3	0	0
in %	1,89	0,00	0,00

(GKZ = Gesamtkeimzahl; Eb. = Enterobacteriaceae; Lab. = Milchsäurebakterien; Ps. = Pseudomonaden)

Kochpökelware:

Von den insgesamt 651 im ersten Halbjahr 2009 untersuchten Kochpökelwaren, deren sensorisches Ergebnis nicht zu beanstanden war, überschritten 191 Proben mikrobiologische Grenzwerte. Dies entsprach einem prozentualen Anteil von 29,34 % (**Tabelle 49** und **Tabelle 50**).

Tabelle 55: Beanstandungen Kochpökelware erstes Halbjahr 2009 nach Keimen aufgeschlüsselt

Beanstandungen 2009					
Gesamt: 191	GKZ	Eb.	Lab.	Hefen	Ps.
absolut	180	14	147	13	0
in %	94,24	7,32	76,96	6,81	0,00

(GKZ = Gesamtkeimzahl; Eb. = Enterobacteriaceae; Lab. = Milchsäurebakterien; Ps. = Pseudomonaden)

94,24 % (180) der 191 beanstandeten Proben überschritten den Grenzwert der Gesamtkeimzahl, 76,96 % (147) zeigten Überschreitungen bei Milchsäurebakterien. Bei Pseudomonaden wurde der Grenzwert nie überschritten (**Tabelle 55**).

Beanstandung wegen gleichzeitiger Überschreitung von zwei oder mehr Grenzwerten:

Mit 76,44 % (146) der kombinierten Überschreitungen stand das gemeinsame Vorkommen von Grenzwertüberschreitungen bei Gesamtkeimzahl und Milchsäurebakterien an der Spitze. (Tabelle 56, Tabelle 57 und Tabelle 58).

Tabelle 56: Beanstandungen Kochpökelware erstes Halbjahr 2009 zwei oder mehr Grenzwertüberschreitungen, nach Keimkombinationen aufgeschlüsselt

	GKZ + Eb.	GKZ + Lab.	GKZ + Hefe	GKZ + Ps.
absolut	12	146	5	0
in %	6,28	76,44	2,62	0,00

(GKZ = Gesamtkeimzahl; Eb. = Enterobacteriaceae; Lab. = Milchsäurebakterien; Ps. = Pseudomonaden)

Tabelle 57: Beanstandungen Kochpökelware erstes Halbjahr 2009 zwei oder mehr Grenzwertüberschreitungen, nach Keimkombinationen aufgeschlüsselt

	Eb. + Lab.	Eb. + Hefen	Eb. + Ps.
absolut	7	3	0
in %	3,67	1,57	0,00

(GKZ = Gesamtkeimzahl; Eb. = Enterobacteriaceae; Lab. = Milchsäurebakterien; Ps. = Pseudomonaden)

Tabelle 58: Beanstandungen Kochpökelware erstes Halbjahr 2009 zwei oder mehr Grenzwertüberschreitungen, nach Keimkombinationen aufgeschlüsselt

	Lab. + Hefen	Lab. + Ps.	Hefen + Ps.
absolut	2	0	0
in %	1,05	0,00	0,00

(GKZ = Gesamtkeimzahl; Eb. = Enterobacteriaceae; Lab. = Milchsäurebakterien; Ps. = Pseudomonaden)

Kochwurst:

Von den insgesamt 318 im ersten Halbjahr 2009 untersuchten Kochwurstproben, deren sensorisches Ergebnis nicht zu beanstanden war, überschritten 24 Proben mikrobiologische Grenzwerte. Dies entsprach einem prozentualen Anteil von 7,55 % (**Tabelle 49** und **Tabelle 50**).

Tabelle 59: Beanstandungen Kochwurst erstes Halbjahr 2009 nach Keimen aufgeschlüsselt

Beanstandungen 2009					
Gesamt: 24	GKZ	Eb.	Lab.	Hefen	Ps.
absolut	8	16	7	5	2
in %	33,33	66,67	29,17	20,83	8,33

(GKZ = Gesamtkeimzahl; Eb. = Enterobacteriaceae; Lab. = Milchsäurebakterien; Ps. = Pseudomonaden)

66,67 % (16) der 24 beanstandeten Proben überschritten den Grenzwert der Enterobacteriaceae, 33,33 % (8) zeigten Überschreitungen bei Gesamtkeimzahl. Bei Pseudomonaden wurde der Grenzwert am seltensten überschritten, zweimal (8,33 %)(**Tabelle 59**).

Beanstandung wegen gleichzeitiger Überschreitung von zwei oder mehr Grenzwerten:

Mit 29,17 % (7) der kombinierten Überschreitungen stand das gemeinsame Vorkommen von Grenzwertüberschreitungen bei Gesamtkeimzahl und Milchsäurebakterien an der Spitze. Keine Überschreitungen gab es bei den Kombinationen von Gesamtkeimzahl und Pseudomonaden, Gesamtkeimzahl und Hefen, Milchsäurebakterien und Pseudomonaden, Hefen und Pseudomonaden sowie Milchsäurebakterien und Hefen (**Tabelle 60**, **Tabelle 61** und **Tabelle 62**).

Tabelle 60: Beanstandungen Kochwurst erstes Halbjahr 2009 zwei oder mehr Grenzwertüberschreitungen, nach Keimkombinationen aufgeschlüsselt

	GKZ + Eb.	GKZ + Lab.	GKZ + Hefe	GKZ + Ps.
absolut	2	7	0	0
in %	8,33	29,17	0,00	0,00

(GKZ = Gesamtkeimzahl; Eb. = Enterobacteriaceae; Lab. = Milchsäurebakterien; Ps. = Pseudomonaden)

Tabelle 61: Beanstandungen Kochwurst erstes Halbjahr 2009 zwei oder mehr Grenzwertüberschreitungen, nach Keimkombinationen aufgeschlüsselt

	Eb. + Lab.	Eb. + Hefen	Eb. + Ps.
absolut	2	3	2
in %	8,33	12,50	8,33

(GKZ = Gesamtkeimzahl; Eb. = Enterobacteriaceae; Lab. = Milchsäurebakterien; Ps. = Pseudomonaden)

Tabelle 62: Beanstandungen Kochwurst erstes Halbjahr 2009 zwei oder mehr Grenzwertüberschreitungen, nach Keimkombinationen aufgeschlüsselt

	Lab. + Hefen	Lab. + Ps.	Hefen + Ps.
absolut	0	0	0
in %	0,00	0,00	0,00

(GKZ = Gesamtkeimzahl; Eb. = Enterobacteriaceae; Lab. = Milchsäurebakterien; Ps. = Pseudomonaden)

Rohpökelware:

Von den insgesamt 64 im ersten Halbjahr 2009 untersuchten Rohpökelwaren, deren sensorisches Ergebnis nicht zu beanstanden war, überschritten eine Probe mikrobiologische Grenzwerte. Dies entsprach einem prozentualen Anteil von 1,56 % (**Tabelle 49** und **Tabelle 50**).

Tabelle 63: Beanstandungen Rohpökelware erstes Halbjahr 2009 nach Keimen aufgeschlüsselt

Beanstandungen 2009					
Gesamt: 1	Eb.	Ps.			
absolut	1	0			
in %	100,00	0,00			

(GKZ = Gesamtkeimzahl; Eb. = Enterobacteriaceae; Lab. = Milchsäurebakterien; Ps. = Pseudomonaden)

Die beanstandete Probe überschritt den Grenzwert der Enterobacteriaceae. Bei Pseudomonaden wurde der Grenzwert nie überschritten (**Tabelle 63**).

Rohwurst:

Von den insgesamt 302 im ersten Halbjahr 2009 untersuchten Rohwurstproben, deren sensorisches Ergebnis nicht zu beanstanden war, überschritten zwei Proben mikrobiologische Grenzwerte. Dies entsprach einem prozentualen Anteil von 0,66 % (**Tabelle 49** und **Tabelle 50**).

Tabelle 64: Beanstandungen Rohwurst erstes Halbjahr 2009 nach Keimen aufgeschlüsselt

Beanstandungen 2009					
Gesamt: 2	Eb.	Ps.			
absolut	2	0			
in %	100,00	0,00			

(GKZ = Gesamtkeimzahl; Eb. = Enterobacteriaceae; Lab. = Milchsäurebakterien; Ps. = Pseudomonaden)

100 % (2) der 2 beanstandeten Proben überschritten den Grenzwert der Enterobacteriaceae. Bei Pseudomonaden wurde der Grenzwert nie überschritten (**Tabelle 64**).

Marinierte Rohfleischprodukte:

Von den insgesamt 393 im ersten Halbjahr 2009 untersuchten marinierten Rohfleischprodukten, deren sensorisches Ergebnis nicht zu beanstanden war, überschritten 75 Proben mikrobiologische Grenzwerte. Dies entsprach einem prozentualen Anteil von 19,08 % (**Tabelle 49** und **Tabelle 50**).

Tabelle 65: Beanstandungen marinierte Rohfleischprodukte erstes Halbjahr 2009 nach Keimen aufgeschlüsselt

Beanstandungen 2009					
Gesamt: 75	GKZ	Eb.	Lab.	Hefen	Ps.
absolut	66	23	28	15	11
in %	88,00	30,67	37,33	20,00	14,67

(GKZ = Gesamtkeimzahl; Eb. = Enterobacteriaceae; Lab. = Milchsäurebakterien; Ps. = Pseudomonaden)

88,00 % (66) der 75 beanstandeten Proben überschritten den Grenzwert der Gesamtkeimzahl, 37,33 % (28) zeigten Überschreitungen bei Milchsäurebakterien. Bei Pseudomonaden wurde der Grenzwert am seltensten überschritten, elfmal (14,67 %) (**Tabelle 65**).

Beanstandung wegen gleichzeitiger Überschreitung von zwei oder mehr Grenzwerten:

Tabelle 66: Beanstandungen marinierte Rohfleischprodukte erstes Halbjahr 2009 zwei oder mehr Grenzwertüberschreitungen, nach Keimkombinationen aufgeschlüsselt

	GKZ + Eb.	GKZ + Lab.	GKZ + Hefe	GKZ + Ps.
absolut	20	28	13	11
in %	26,67	37,33	17,33	14,67

(GKZ = Gesamtkeimzahl; Eb. = Enterobacteriaceae; Lab. = Milchsäurebakterien; Ps. = Pseudomonaden)

Tabelle 67: Beanstandungen marinierte Rohfleischprodukte erstes Halbjahr 2009 zwei oder mehr Grenzwertüberschreitungen, nach Keimkombinationen aufgeschlüsselt

	Eb. + Lab.	Eb. + Hefen	Eb. + Ps.
absolut	6	5	12
in %	8,00	6,67	16,00

(GKZ = Gesamtkeimzahl; Eb. = Enterobacteriaceae; Lab. = Milchsäurebakterien; Ps. = Pseudomonaden)

Tabelle 68: Beanstandungen marinierte Rohfleischprodukte erstes Halbjahr 2009 zwei oder mehr Grenzwertüberschreitungen, nach Keimkombinationen aufgeschlüsselt

	Lab. + Hefen	Lab. + Ps.	Hefen + Ps.
absolut	0	12	5
in %	0,00	16,00	6,67

(GKZ = Gesamtkeimzahl; Eb. = Enterobacteriaceae; Lab. = Milchsäurebakterien; Ps. = Pseudomonaden)

Mit 37,33 % (28) der kombinierten Überschreitungen stand das gemeinsame Vorkommen von Grenzwertüberschreitungen bei Gesamtkeimzahl und Milchsäurebakterien an der Spitze, gefolgt von den gemeinsamen Überschreitungen von Gesamtkeimzahl und Enterobacteriaceae, 26,67 % (20). Keine Überschreitungen gab es bei der Kombination von Milchsäurebakterien und Hefen (**Tabelle 66**, **Tabelle 67** und **Tabelle 68**).

V. DISKUSSION

Die zweijährige Untersuchungsperiode brachte eine Vielzahl von unterschiedlichen Ergebnissen hervor. Um die Erkenntnisse aufzuarbeiten, wird die folgende Diskussion in drei Abschnitte unterteilt. Aufgrund der spezifischen Organisation und Anlage dieser Arbeit, fokussiert auf zwei verbundene Methoden, ist es notwendig, einen besonderen Weg in der Diskussion zu wählen. Dabei wird deutlich, dass die in englischen Publikationen gewählte Form einer Verbindung von Ergebnissen und Diskussion in einem Kapitel durchaus sinnvoll ist und die Lesbarkeit deutlich erhöht. Daher werden in dieser Diskussion zur Verdeutlichung der Sachverhalte erneut grafische Darstellungen eingesetzt.

Mit der Einführung der neuen DGHM-Werte im Jahre 2010 haben sich auch die Beurteilungsgrundlagen für diese Arbeit geändert. Da die angepassten Werte aus fachlicher Sicht eine Verbesserung darstellen, wurden diese nachträglich für diese Studie angewendet, auch wenn zum Zeitpunkt der mikrobiologischen und sensorischen Untersuchungen im Labor diese DGHM-Werte noch nicht veröffentlicht waren.

1. Allgemeine Diskussion der Ergebnisse

Bei der Betrachtung der Anzahl der Beanstandungen wird sehr deutlich, dass im Jahr 2008 die Anzahl der Beanstandungen im Vergleich zum Vorjahr merklich gesunken ist: 22,57 % von 3482 Proben auf 8,53 % von 6297 Proben. Dies ist zum einen darauf zurückzuführen, dass Lebensmittel in Deutschland und Europa immer sicherer werden und noch nie so sicher waren wie heute (BMELV, 2008). Zum anderen ist vor allem eine grundlegende Änderung in der Kundenstruktur im Laboratorium für diesen Trend verantwortlich. Ein großer Teil der Proben ab 2008 und vor allem 2009 sind aus den Sortimenten großer deutscher Lebensmitteldiscounter und Lebensmitteleinzelhändler. Deren Zulieferer müssen besonders strenge Anforderungen wie Zertifizierungen nach International Featured Standard Food (IFS) oder Qualität und Sicherheit – QS erfüllen. Durch die Erfüllung der IFS Kriterien werden in den Unternehmen vor allem Produktsicherheit und die Förderung von kontinuierlichen Verbesserungsprozessen in den Fokus gerückt (GAWRON & THEUVSEN, 2006). Eine Listung bei großen Lebensmitteleinzelhandelsketten erfordert aber auch einen hohen Technisierungs- und Automatisierungsgrad, um die meist großen Liefermengen produzieren zu können (SCHMIDT et al., 2006). Große Unternehmen haben somit im Vergleich zu kleineren handwerklichen Betrieben die Möglichkeit, aber auch den Bedarf nach weitreichender Technisierung und Spezialisierung einzelner Bereiche:

- durchdachte Reinigungs- und Desinfektionskonzepte
- hoher maschineller Einsatz ermöglicht teilweise fast berührungsfreie Produktionsabläufe
- breitgefächertes Eigenkontroll- und Qualitätsmanagementsystem
- bauliche Maßnahmen in industriellen Betrieben meist besser, da oftmals immer das gleiche Produkt in den entsprechenden Räumen hergestellt wird, während in kleineren Betrieben die Räumlichkeiten flexibel genutzt werden müssen

- höherer Spezialisierungsgrad der einzelnen Mitarbeiter, dadurch höhere Qualität sowie mehr Zusammenarbeit mit externen Spezialisten (outsourcing), was zu weiterer Qualitätssteigerung in den einzelnen Bereichen führt

Diese Beobachtungen stehen in Einklang mit den Erkenntnissen von HILDEBRAND (2003). Die Untersuchungen von Hackfleisch und Zwiebelmettwurst zeigten ebenfalls, dass bei industriell hergestellten Produkten die mikrobiologische Keimbelastung deutlich geringer ist, als bei Produkten aus handwerklicher Herstellung (SCHALCH, 2009a). Diese Ergebnisse verdeutlichen ebenso, dass sich der hygienische Status der Betriebsgruppen nicht anhand von Prämierungsstatistiken ablesen lässt, da diese bei Handwerk und Industrie annähernd gleich ausfallen (KAUFMANN & STOLLE, 2009).

Konsequenz aus dem mikrobiologischen Status der Produkte und den unterschiedlichen technischen Möglichkeiten ist, dass sich unterschiedliche Märkte für Industrie und Handwerk ergeben:

Industrie:

- überwiegend einheitlicher Geschmack, dezente Würzungen, bekannte Produkte, die meist für den gesamten deutschen, europäischen oder weltweiten Markt bestimmt sind
- sehr hohes hygienisches Niveau, um längere Transporte und Laufzeiten in SB-Theken problemlos zu gewährleisten

Fazit: Gleichzeitig hohe Qualität bei relativ günstigen Preisen

Handwerk:

- überwiegend regionale Spezialitäten mit hoher Qualität, individuelle Note
- Verkauf meist über Bedientheke und zum alsbaldigen Verzehr

Fazit: individuelle Beratung und Zubereitungsempfehlungen von Spezialitäten unter dem Stichwort „Slow Food“

Allgemein bleibt festzuhalten, dass es Produkte gibt, bei denen man einfacher sensorische Abweichungen feststellen kann. Bei anderen Erzeugnissen, wie zum Beispiel bei marinierten Steaks, werden durch Würzung, Soße oder Ähnliches die typischen sensorischen Veränderungen wie Schleimbildung oder saurer Geschmack kaschiert. Auch MAHLER (2004) stellte bei der Untersuchung von stark knoblauchhaltigen Marinaden fest, dass der intensive Geschmack in der Lage ist, eventuelle Verderberscheinungen am Fleisch zu überdecken. Diskussionen über Schwierigkeiten bei sensorischen Untersuchungen bis hin zu dem Vorwurf der gezielten Verbrauchertäuschung sind stets wiederkehrende Themen. Beispielsweise wird aktuell der Einsatz von Sauerstoffhochdruckbehandlung bei Frischfleisch kontrovers diskutiert (AFFL, 2010; TROEGER, 2010). Die individuellen sensorischen Maßstäbe verschiedener Verbraucher können an kaum einem besseren Beispiel als der Fleischreifung aufgezeigt werden. Ziel der Fleischreifung ist ein mürbes, aromatisches Fleisch, das im Genusswert deutlich gesteigert ist. Die Übergänge von Fleischreifung zu Verderb sind dabei fließend. Viele Verbraucher sehen gut gereiftes Fleisch vor allem bei Wild, das den typischen „Hautgout“ besitzt, bereits als verdorben an, während es für andere Verbraucher eine absolute Delikatesse mit besonderer Würze darstellt (KEIM & FRANKE, 2007a; INTERNET 2010/5).

Die leichte Steigerung der Beanstandungsquoten im Jahre 2009 auf 12,36% von 3657 Proben liegt an der zunehmenden Anzahl von sogenannten Lagertests und Untersuchungen am Ende des Mindesthaltbarkeitsdatums, bei denen die Keimgehalte im Vergleich zu Untersuchungen zu früheren Zeitpunkten der Laufzeit meist höher ist. Dies ist auch bei Untersuchungen von vakuumverpacktem oder unter Schutzatmosphäre verpacktem Fisch aufgefallen, weshalb das BVL (2008) eine weitere Überwachung auf diesem Teilgebiet in Erwägung zog.

Durch die sehr unterschiedlichen spezifischen Eigenschaften und Herstellungstechniken der verschiedenen Produktgruppen erscheint ein Vergleich dieser Gruppe untereinander in der folgenden produktgruppenbezogenen Auswertung als wenig sinnvoll. Die Produktgruppen werden folglich in sich abgehandelt.

Der Anteil an der Gesamtheit der Proben aufgrund von Beanstandungen wegen Pseudomonaden liegt bei 0,16% (21 Proben) infolge dessen wird dieser Keim in der nachfolgenden produktbezogenen Auswertung keine gesonderte Erwähnung finden. Die sehr niedrigen Zahlen können zum einen auf die deutlichen sensorischen Veränderungen zurückgeführt werden, die Pseudomonaden häufig auslösen, wie zum Beispiel die Blähung von Verpackungen, verflüssigen oder blaufärben von Mozzarella aber auch deutliche geruchliche Abweichungen (BFR, 2011a). Zum anderen darauf, dass Pseudomonaden insbesondere bei bestimmten Verpackungsarten wie Vakuumverpackung, im Vergleich zu anderen Keimen relativ selten vorkommen (ZIEGLER, 2009).

Auch der Anteil der beanstandeten Proben aufgrund von Hefen ist mit 0,92% (123) relativ gering. Allgemein gehen von Hefen relativ deutliche sensorische Abweichungen aus, wie zum Beispiel Farbveränderungen, Gasproduktion in Verpackungen und Geruchs- bzw. Geschmacksabweichungen. Außerdem gehören die Bildung von Häuten, Belägen oder das Verursachen von Ranzigkeit zu den Veränderungen, die durch Hefen ausgelöst werden können. Allgemein tritt der Verderb durch Hefen seltener auf, so konnte ZIEGLER (2009) bei Untersuchungen zum Nachweis und zum Vorkommen von *Clostridium estertheticum* in vakuumverpacktem Rindfleisch keinen Verderb durch Hefen feststellen (DIRIYE et al., 1993; LOUREIRO & QUEROL, 1999; QUIROS et al., 2008; RAY & BHUNIA, 2008). Auffällig jedoch ist die kontinuierliche Steigerung der Beanstandungsquoten bei Kochwurstprodukten von 9,68% (2007), über 17,31% (2008) auf 20,83% (2009). Hierbei handelt es sich aber lediglich um insgesamt 17 Proben, die relativ schnell durch kleinere hygienische Problem und die daraus resultierende häufigere Beprobung einzelner Betriebe oder Produkte beeinflusst werden können.

2. Produktgruppenbezogene Auswertung

Das Bayerische Landesamt für Gesundheit und Lebensmittelsicherheit (LGL) veröffentlichte in seinem Jahresbericht 2009 folgende Ergebnisse:

„Von 2.468 mikrobiologisch und sensorisch untersuchten Proben aus dem Bereich Fleisch, Fleischerzeugnisse und Wurstwaren waren 703 (28 %) zu beanstanden. 60 % davon waren verdorben oder wertgemindert. Pathogene Keime wies das LGL in 209 Proben (davon 172 Proben Fleisch) nach. Bei 43 Proben stellten die Experten Hygienemängel oder eine unzureichende Kühlung fest.“

Für die Sicherheit von Lebensmitteln sind primär die Hersteller verantwortlich. Die amtliche Lebensmittelüberwachung führt risikoorientierte und stichprobenartige Kontrollen durch. Die daraus resultierenden Beanstandungsquoten der Probenuntersuchungen lassen nur bedingt Rückschlüsse auf die tatsächliche Gesamtsituation bei den einzelnen Warengruppen oder auf die wirkliche Marktsituation zu. Aufgrund einer Vielzahl von anfallenden Beschwerde- und Verdachtsproben fällt diese Quote tendenziell eher hoch aus (LGL, 2009).

Die in dieser Studie genannten Beanstandungsquoten basieren ebenfalls auf risikoorientierten Probenahmeplänen und zielgerichteten Untersuchungen. Allerdings sind, anders als beim LGL, die Ergebnisse maßgeblich durch Routineuntersuchungen ohne vorausgegangene Beschwerden geprägt und dementsprechend fallen prozentual deutlich weniger Beanstandungen an.

Rohwurst & Rohpökelwaren

Die Anzahl der Beanstandungen der Rohwürste und Rohpökelwaren, über alle drei Abschnitte des Untersuchungszeitraumes, erscheint zunächst auffällig gering:

- Zweites Halbjahr 2007:	00,52 %	(2) bei Rohwurst
	00,00 %	(0) bei Rohpökelwaren
- Jahr 2008:	00,40 %	(3) bei Rohwurst
	00,00 %	(0) bei Rohpökelwaren
- Erstes Halbjahr 2009:	00,66 %	(2) bei Rohwurst
	01,56 %	(1) bei Rohpökelwaren

(Abbildung 37 und Abbildung 38)

Doch Rohwurst und Rohpökelwaren sind grundsätzlich von anderen Fleischerzeugnissen abzugrenzen. Sie unterscheiden sich sowohl im Geschmack und Aussehen als auch im Hinblick auf ihre Mikrobiologie von allen anderen Erzeugnissen. Da Rohwurst- und Rohpökelprodukte im Allgemeinen weder bei der Produktion noch vor dem Verzehr erhitzt werden, spielt die vorhandene mikrobielle Flora eine besonders wichtige Rolle (LEISTNER, 1985). Vor diesem Hintergrund sind hohe Keimgehalte bei Gesamtkeimzahl, Milchsäurebakterien und Hefen zu erwarten. Diese Erkenntnisse sind seit längerem bekannt und werden allgemein von der Wissenschaft getragen. Im Hinblick auf die Sicherheit der Erzeugnisse sind die hohen Werte als unproblematisch einzustufen. Aufgrund der gesammelten Erfahrungen und Erkenntnisse in dieser Studie erscheint es sinnvoll für Gesamtkeimzahl, Milchsäurebakterien und Hefen bei Rohwürsten und Rohpökelware keine Grenzwerte festzulegen, da durch den Einsatz von Starterkulturen hohe Keimzahlen in diesem Bereich sogar erwünscht sind (LEISTNER, 1985). Die für diese Produktgruppen veröffentlichten Werte der DGHM stellen sich als absolut schlüssig dar.

Auffällig ist bei beiden Produktgruppen die niedrige Anzahl der Beanstandungen aufgrund von Grenzwertüberschreitungen bei Enterobacteriaceae. Dies kann zum einen darauf zurückgeführt werden, dass die eingesetzten Starterkulturen das

Wachstum von Enterobacteriaceae effektiv verhindern können (kompetitives Wachstum), zum anderen darauf, dass hohe Keimzahlen von Enterobacteriaceae sensorisch deutliche Veränderungen auslösen. Insgesamt tragen Starterkulturen maßgeblich zur Produktion sicherer Lebensmittel bei (REUTER, 1972; KEIM & FRANKE, 2007b).



Abbildung 37: Prozentualer Anteil an mikrobiologischen Grenzwertüberschreitungen bei Rohwurst



Abbildung 38: Prozentualer Anteil an mikrobiologischen Grenzwertüberschreitungen bei Rohpökelware

Brühwurst

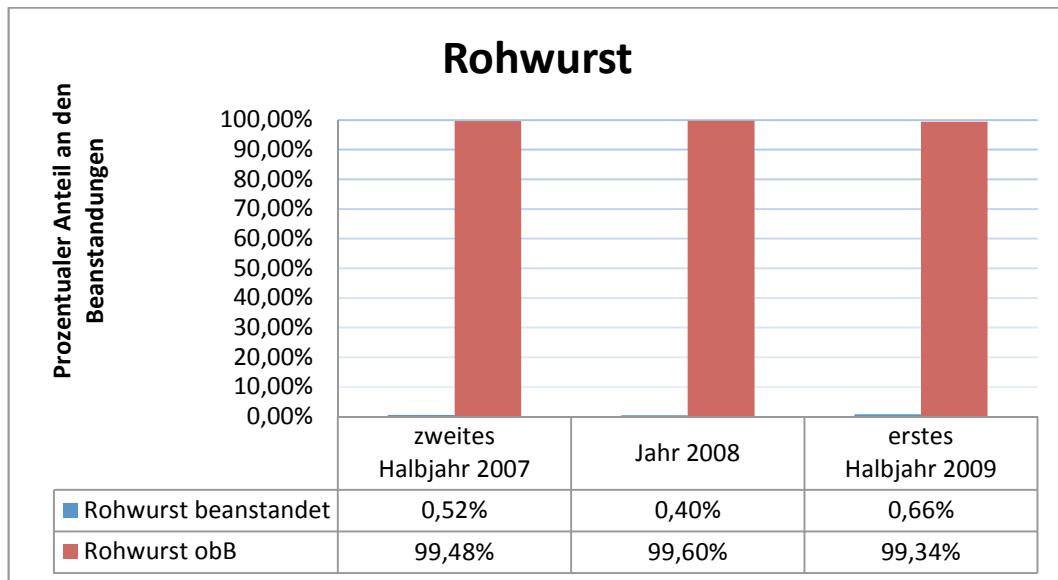
Betrachtet man die Zahl der Beanstandungen bei Brühwürsten, so ergibt sich zunächst ein deutlicher Rückgang, gefolgt von einer leichten Erhöhung (**Abbildung 39**):

- Zweites Halbjahr 2007: 21,59 % (332)
- Jahr 2008: 5,16 % (141)
- Erstes Halbjahr 2009: 8,24 % (159)

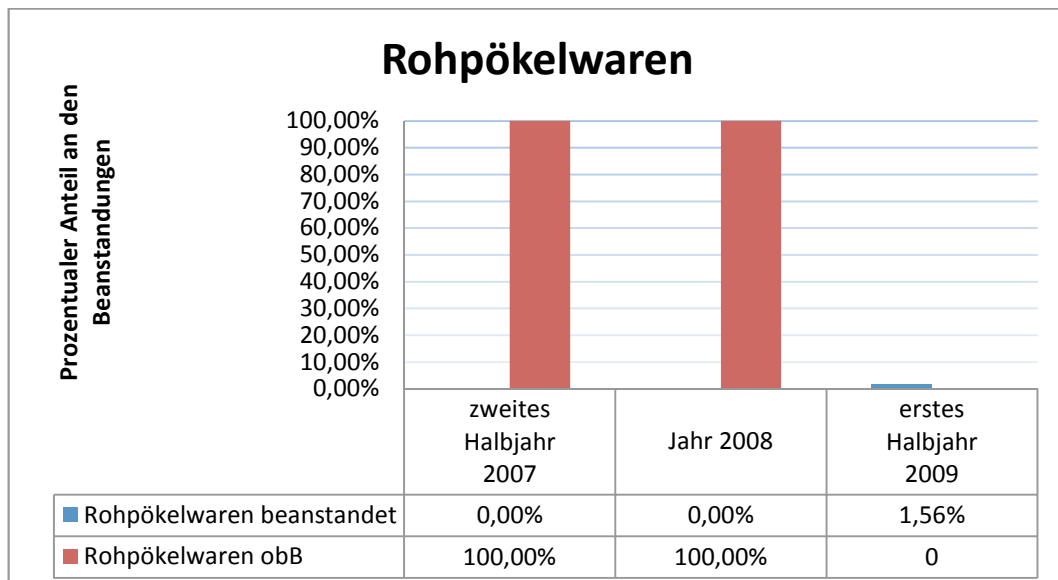
Die drastische Reduktion der Beanstandungen lässt sich auf einen starken Wandel der Kundenstruktur im Prüflaboratorium zurückführen. Die Proben ab Ende 2007 aber vor allem ab 2008 stammen zu einem großen Teil von Zulieferern für große Lebensmitteleinzelhandelsketten und sind hoch automatisiert und technisiert hergestellt, was zu einer deutlichen Reduktion der Beanstandungsquoten führte. Die leichte Zunahme der Beanstandungen im ersten Halbjahr 2009 ist auf die biologische Variabilität des Ausgangsmaterials und der sonstigen Zutaten zurückzuführen (PRÄNDL et al., 1988; SCHALCH, 2009a).

Bei der Betrachtung des Keimspektrums konnten die Ergebnisse von KRÖCKEL (2008) und KAUFMANN und STOLLE (2009) an einer großen unabhängigen Untersuchungseinrichtung bestätigt werden. Der überwiegende Anteil der Beanstandungen erfolgte auf Grund von Grenzwertüberschreitungen bei Gesamtkeimzahl und Milchsäurebakterien. Lediglich die Höhe des Anteils an Beanstandungen wegen Enterobacteriaceae im Jahre 2008 (26,95 %), die vor allem im ersten Halbjahr auftraten, ragt aus der Fülle der Ergebnisse heraus und ist auf unzureichende Personal- oder Betriebshygiene in einzelnen Betrieben zurückzuführen. Die relativ niedrigen Gesamtkeimzahlen bei den Beanstandungen zu Beginn des Jahres 2008 resultieren aus der Häufung von Grenzwertüberschreitungen bei Enterobacteriaceae. Im Jahr 2009 wird das Bild der Gesamtkeimzahl bei den Beanstandungen überwiegend durch das Auftreten von Milchsäurebakterien geprägt. Das wellenartige Auftreten von Enterobacteriaceae ist bekannt und zeigt einmal mehr, wie wichtig die kontinuierliche Überwachung in den Betrieben ist (SCHALCH, 2009b)(**Abbildung 40** und **Abbildung 48**). Ungewöhnlich ist auch, dass diese hier vorliegenden Enterobacteriaceae nicht das klassische sensorische Bild von fäkalartigem Geruch zeigten, sondern sensorisch unauffällig blieben.

Theoretisch ist ein Eintrag einer enormen Bandbreite von Keimen jederzeit möglich. Deshalb treffen Hersteller innerhalb der Verarbeitung und des Vertriebs Vorkehrungen, um eine Kontamination mit Mikroorganismen zu minimieren und vorhandene Erreger am Wachstum zu hindern (BAUER, 2004). In den Untersuchungen von LERCHE und GROSSKLAUS (1960), MÄKELA und KORKEALA (1987) und LÖW (2001) wurden Maschinen als Ursache der Kontamination von Brühwürsten mit Keimen, vor allem Milchsäurebakterien, beschrieben. Untersuchungen von SCHWARZMÜLLER (2007) auf Lactobacillaceae in einem Fleischwarenbetrieb zeigten, dass unabhängig von den untersuchten Bakteriengruppen der Würstchentrenner am stärksten kontaminiert war. Durch die rotierenden Bewegungen der Trommel kommt die gesamte Oberfläche der Würstchen mit der Trommeloberfläche in Kontakt, hierdurch erscheint eine Kontamination gut möglich. Als wahrscheinlichste Ursache für die Belastung mit Enterobacteriaceae wurden die Hände des Personals in Betracht gezogen (SCHWARZMÜLLER, 2007). Eine weitere Möglichkeit der Kontamination von Würstchen ist die Umgebungsluft und der entsprechende Luftkeimgehalt (BJÖRKROTH, 1997). Auch SCHWARZMÜLLER et al. (2008) wiesen Kontaminationen bei Brühwürsten zwischen der Erhitzung und dem Verpackungsprozess nach.

Dass diese Problematik ein stets aktuelles Thema ist, zeigen einige öffentliche Rückrufaktionen in den letzten Jahren, wie beispielsweise der bundesweite Rückruf von Fleischklößen aufgrund einer Kontamination mit *Listeria monocytogenes* im März 2010 oder der Rückruf bei Rohwurst mit Belastung von enteropathogenen *Escherichia coli* im Jahre 2008 (STOLLE et al., 2008a; STOLLE et al., 2008b; INTERNET 2011/2).



Abbildung 39: Prozentualer Anteil an mikrobiologischen Grenzwertüberschreitungen bei Brühwurst



Abbildung 40: Prozentualer Anteil an mikrobiologischen Grenzwertüberschreitungen bei Brühwurst, nach Keimen aufgeschlüsselt

Kochpökelwaren

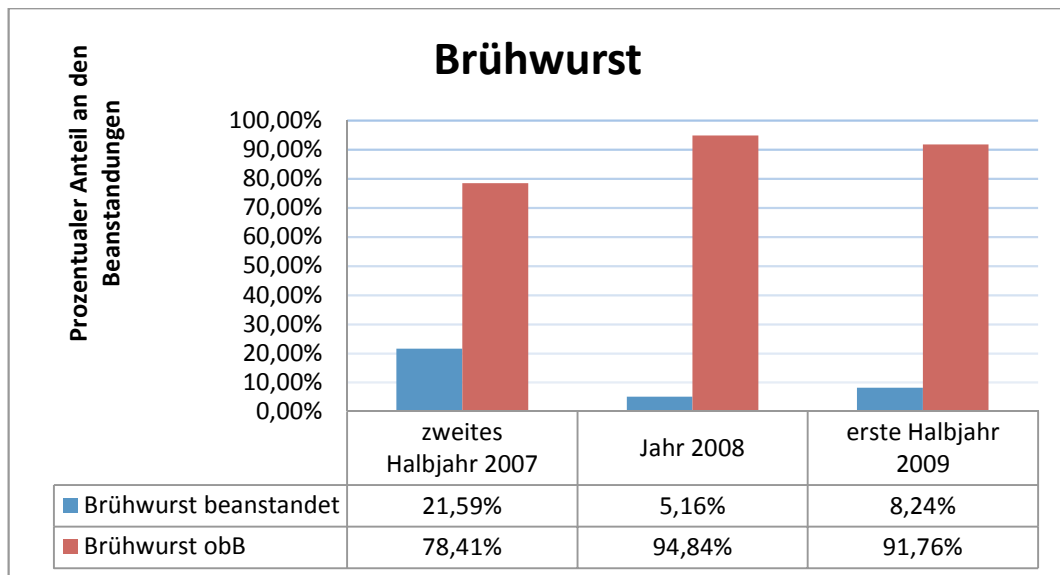
Stellt man die Zahl der Beanstandungen bei Kochpökelwaren graphisch dar, so ergibt sich ein deutlich ausgeprägtes „V-förmiges“ Gebilde (**Abbildung 41**):

- Zweites Halbjahr 2007: 45,53 % (163)
- Jahr 2008: 13,30 % (123)
- Erstes Halbjahr 2009: 29,34 % (191)

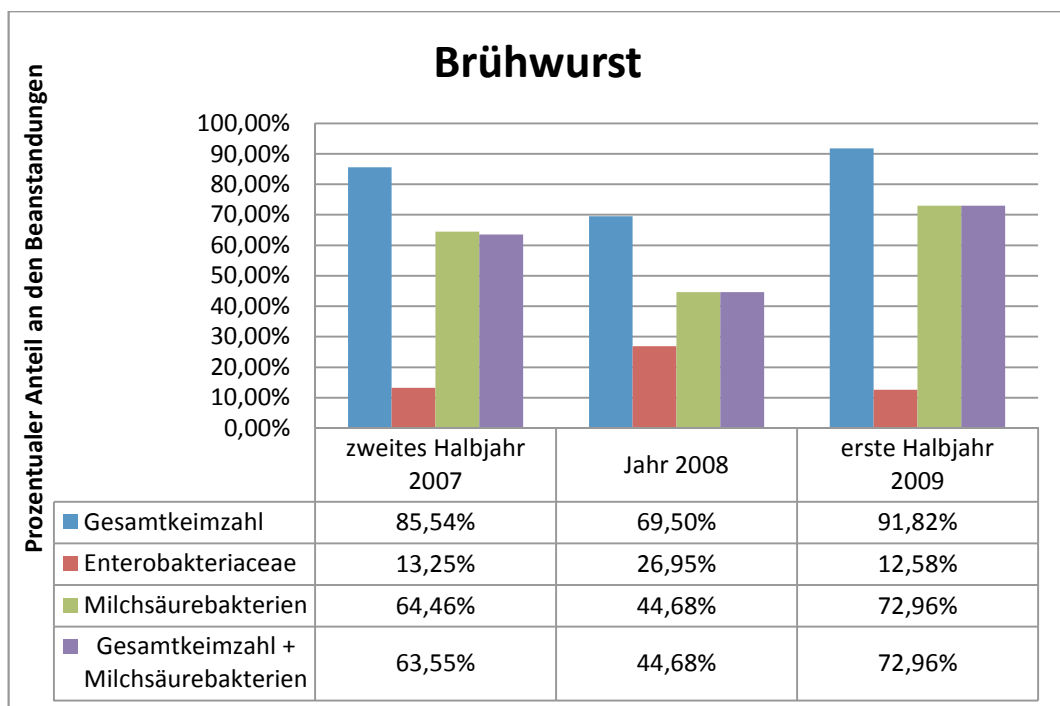
Der erhebliche Rückgang der Beanstandungen lässt sich wiederum auf einen starken Wandel der Kundenstruktur im Prüflaboratorium zurückführen. Auch die Proben der Kochpökelwaren stammen ab 2008 zu einem großen Teil von Zulieferern für große Lebensmitteleinzelhandelsketten und sind hoch automatisiert und technisiert hergestellt, was zu einer deutlichen Reduktion der Beanstandungsquoten führte, zu ähnlichen Ergebnissen gelangte auch Hildebrand (2003) und SCHALCH (2009a). Die leichte Zunahme der Beanstandungen im ersten Halbjahr 2009 ist auf eine deutliche Steigerung von „geslicten“ Produkten zurückzuführen. Generell bietet Aufschnittware durch die Oberflächenvergrößerung und einen weiteren Produktionsschritt, der mit intensiver Produktberührung verbunden ist, mehr Möglichkeiten für Kontaminationen und das Wachstum von Keimen. Dies zeigt sich insbesondere bei Kochpökelwaren, die bei der Produktion im Gegensatz zu Brühwürsten meist nicht in Hüllen sondern in Formen verpackt sind und somit deutlich weniger vor äußeren Einflüssen geschützt sind (BRAUER, 1996). Dementsprechend sind die Richt- und Warnwerte, die die DGHM als Orientierungsgrößen herausgibt, für Aufschnittware schon immer höher angesetzt als für Stückware (SINELL, 2004; KRÄMER, 2008). Bei den allgemein relativ unauffälligen Keimverteilungsmustern der Beanstandungen über die gesamte Untersuchungsperiode hinweg fällt auf, dass die Gesamtkeimzahl deutlich durch das Auftreten von Milchsäurebakterien geprägt ist (**Abbildung 49**).

Die bei dieser Auswertung entstandenen Ergebnisse, dass Beanstandungen überwiegend aufgrund von Grenzwertüberschreitungen bei Milchsäurebakterien ausgelöst wurden, entsprechen der Tendenz, die auch von BABEL (2001) und ÖKO Test (2010) bei einem Überblick über industriell hergestellte Kochschinken festgestellt wurde.

Die Erhöhung der Beanstandungsquote bei Enterobacteriaceae im Jahr 2008 ist analog zu der Erhöhung bei Brühwurst zu sehen. Sie ist ebenfalls auf unzureichende Personal- oder Betriebshygiene zurückzuführen. Es zeigt sich auch, dass sich die Problematik betriebsintern nicht nur auf ein spezifisches Produkt bezieht, sondern ubiquitär vorkommen kann (SCHWARZMÜLLER, 2007; KRÄMER, 2008)(Abbildung 42).



Abbildung 41: Prozentualer Anteil an mikrobiologischen Grenzwertüberschreitungen bei Kochpökelwaren



Abbildung 42: Prozentualer Anteil an mikrobiologischen Grenzwertüberschreitungen bei Kochpökelwaren, nach Keimen aufgeschlüsselt

Kochwurst

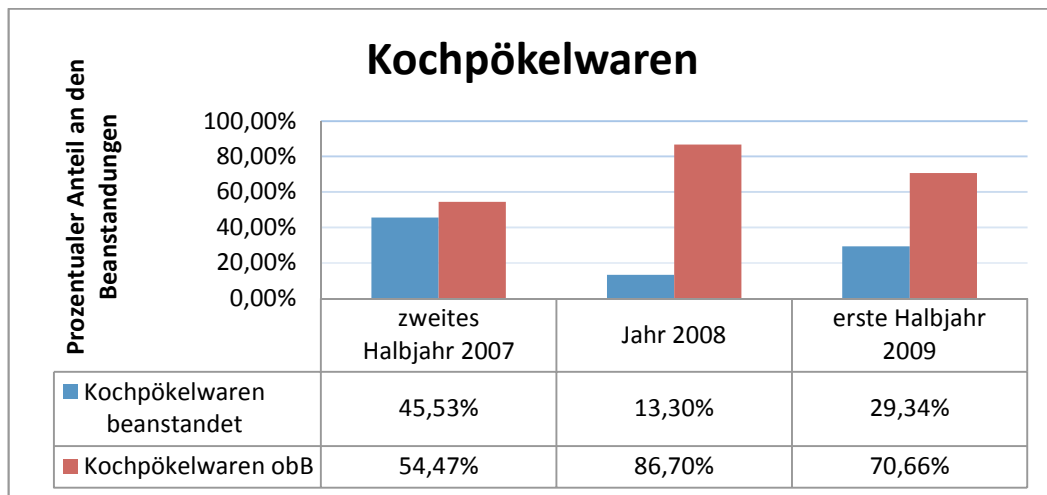
Die Zahl der Beanstandungen bei Kochwürsten nahm in allen drei Abschnitten des zweijährigen Untersuchungszeitraums kontinuierlich ab (**Abbildung 43**):

- Zweites Halbjahr 2007: 15,50 % (31)
- Jahr 2008: 9,00 % (52)
- Erstes Halbjahr 2009: 7,55 % (24)

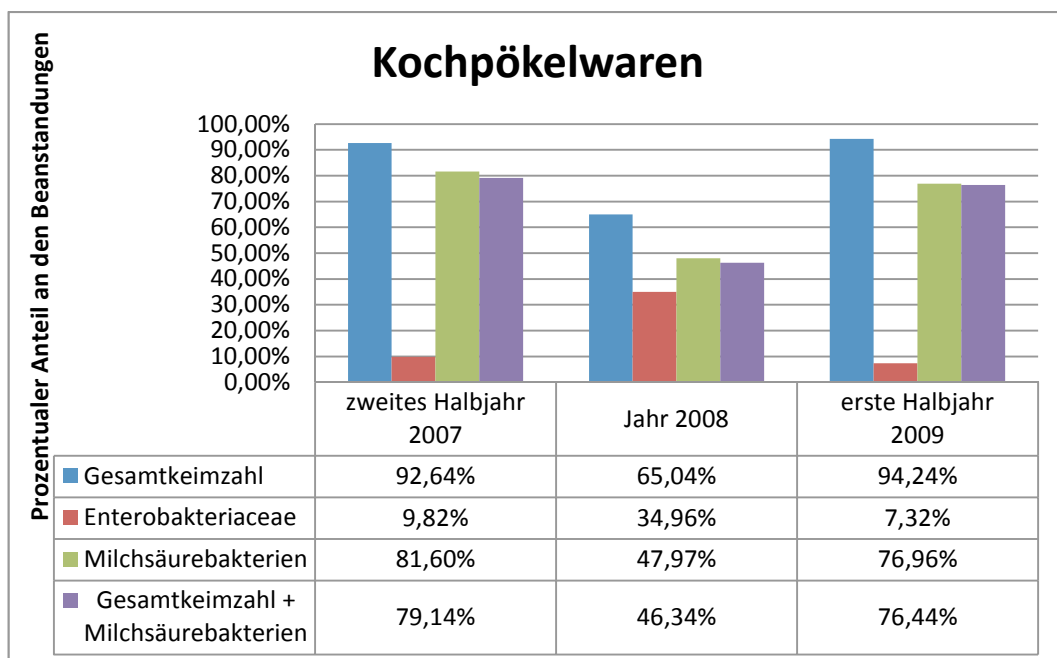
Diese Tendenz zeigt, dass die Hersteller stets bemüht sind, die Sicherheit ihrer Waren zu steigern, indem sie ihre Produktionsabläufe überdenken und optimieren.

Die Verteilung der Keime ist relativ unauffällig, es zeigt sich wiederum, dass die Gesamtkeimzahl maßgeblich durch die Anzahl der Milchsäurebakterien geprägt ist (**Abbildung 50**).

Die Steigerung der Beanstandungsrate bei Enterobacteriaceae im ersten Halbjahr 2009 auf 66,67 % ist ein gutes Beispiel dafür, dass sich der mikrobiologische Status von Betrieben rasch ändern kann. Indikatorkeime weisen auf hygienische Verfehlungen in Betrieben hin. Laut ELLERBROEK (2003) geht die inzwischen aufgehobene, aber inhaltlich weiterhin richtige EU-Entscheidung 2001/471/EG von dem Grundsatz aus, dass das Vorkommen von nicht pathogenen Indikatorkeimen einen Rückschluss auf das nicht Einhalten einer guten Herstellungspraxis erlaubt und damit ein potentiell gesundheitliches Risiko anzeigt. Enterobacteriaceae dienen dabei als Indikatoren für eine mögliche fäkale Kontamination. Auch bei der Produktgruppe der Kochwürste wird deutlich, dass kontinuierliche und risikoorientierte Kontrollen notwendig sind, vor allem weil bei diesen Produkten oftmals Naturdärme eingesetzt werden und meist kein Räuchern erfolgt, was das Risiko einer Kontamination mit Fäkalkeimen und deren Wachstum erhöhen kann (FEHLHABER et al., 2007)(**Abbildung 44**).

Es gibt gedankliche Ansätze, dass die sensorische Wahrnehmung eventuell durch Blut, Leber oder sonstige Zutaten bei Kochwürsten herabgesetzt wird. Allerdings lassen DLG-Auswertungen der Leistungsprüfungen keine Rückschlüsse auf diese Gedanken zu (STOLLE & KAUFMANN, 2008b).



Abbildung 43: Prozentualer Anteil an mikrobiologischen Grenzwertüberschreitungen bei Kochwurst



Abbildung 44: Prozentualer Anteil an mikrobiologischen Grenzwertüberschreitungen bei Kochwurst, nach Keimen aufgeschlüsselt

Marinierte Rohfleischprodukte

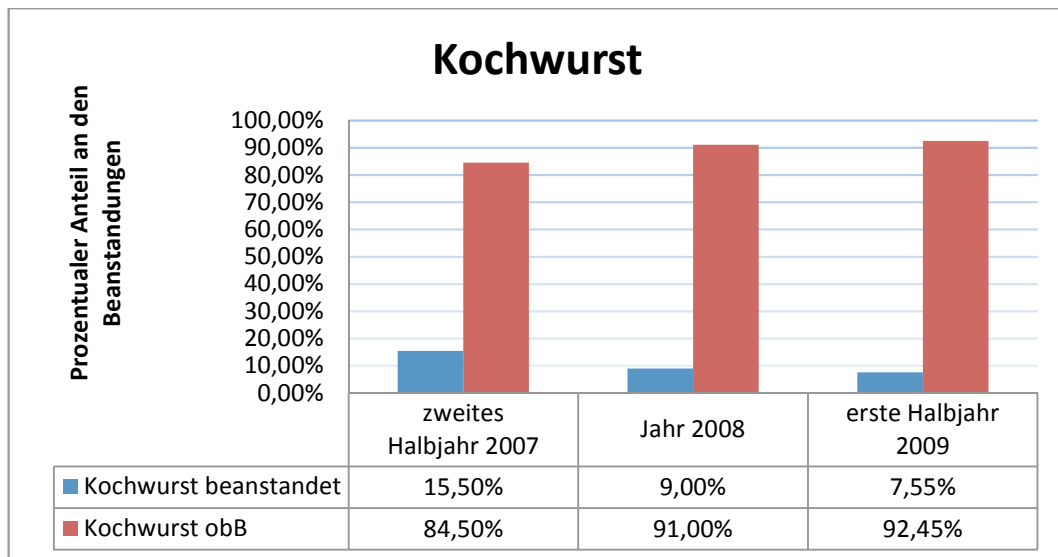
Die Zahl der Beanstandungen nahm vom zweiten Halbjahr 2007 auf 2008 um ein Drittel ab und blieb bis zum ersten Halbjahr 2009 nahezu konstant (**Abbildung 45**):

- Zweites Halbjahr 2007: 27,89 % (258)
- Jahr 2008: 18,41 % (218)
- Erstes Halbjahr 2009: 19,08 % (75)

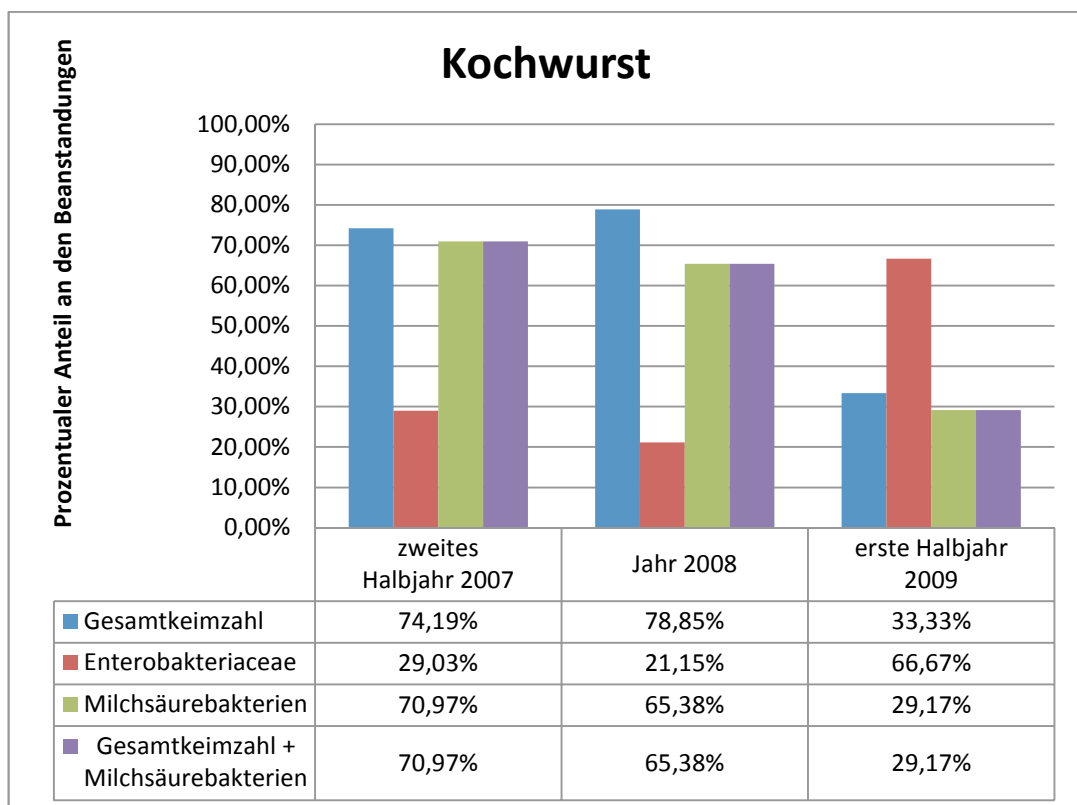
Auch bei der Produktgruppe der marinierten Rohfleischprodukte zeigt sich der bereits erwähnte Effekt des Wandels der Kundenstruktur, die mit einer deutlichen Reduktion der Beanstandungen einhergeht. So stammen auch diese Proben ab 2008 zu einem großen Teil von Zulieferern für große Lebensmitteleinzelhandelsketten und sind hoch automatisiert und technisiert hergestellt. Die Produkte kommen fast berührungslos in die Verpackung, was einen direkten positiven Effekt auf die Keimzahlen und die Laufzeiten hat (**Abbildung 46**). Die Verteilung der Keime zeigt erneut, dass die Gesamtkeimzahl maßgeblich durch Milchsäurebakterien geprägt ist, zudem sind noch die üblichen gleichmäßigen Belastungen von Enterobacteriaceae bei rohen Produkten ohne Starterkulturen erkennbar (MAHLER, 2004)(**Abbildung 51**).

Marinierte Rohfleischprodukte sind ein typisches Beispiel für eine Produktgruppe, bei der durch eine Würzkomponente, hier die Marinade, sensorische Beurteilungen erschwert werden. Aus diesem Grund führen die unter Umständen vorhandenen negativen sensorischen Effekte von Enterobacteriaceae und Milchsäurebakterien eventuell zu Beginn noch nicht zu Beanstandungen. Ähnliche Ergebnisse erlangte auch MAHLER (2004) bei stark knoblauchhaltigen Marinaden.



Abbildung 45: Prozentualer Anteil an mikrobiologischen Grenzwertüberschreitungen bei Marinierte Rohfleischerzeugnissen



Abbildung 46: Marinierte Rohfleischprodukte prozentual nach Keimen aufgeschlüsselt

3. Ausblick

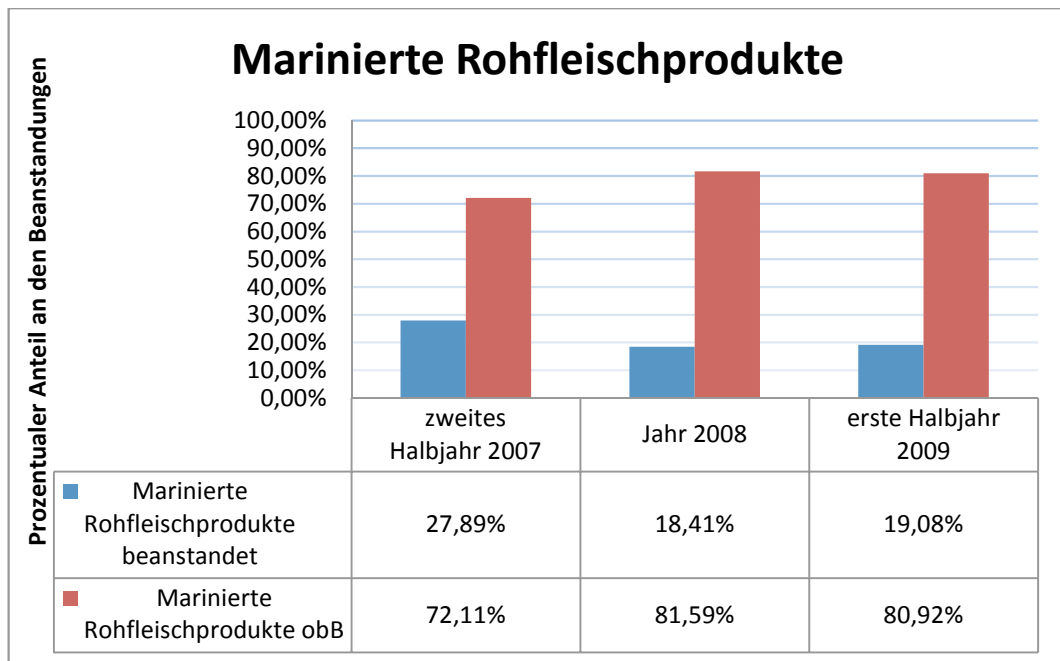
Mikroorganismen offenbaren in der Natur ein erhebliches Spektrum an biologischer Varianz. Sie zeigen manche Effekte und Eigenschaften nur unter bestimmten Bedingungen, die zum heutigen Zeitpunkt bisher noch nicht ausreichend erforscht wurden. Es überrascht nicht, dass bei der Fülle der untersuchten Produkte und der dabei aufgetretenen Vielzahl von Keimen nicht immer eine Korrelation von mikrobiologischem und sensorischem Ergebnis vorliegt, zu einem ähnlichen Ergebnis kamen auch THIEL et al. (2008). Ziel aller Untersuchungen ist grundsätzlich immer unsichere Lebensmittel zu identifizieren und aktiven Verbraucherschutz zu betreiben.

Sichere Lebensmittel werden heute durch HACCP-Konzepte gewonnen, welche klassischerweise in sieben Prinzipien unterteilt sind.

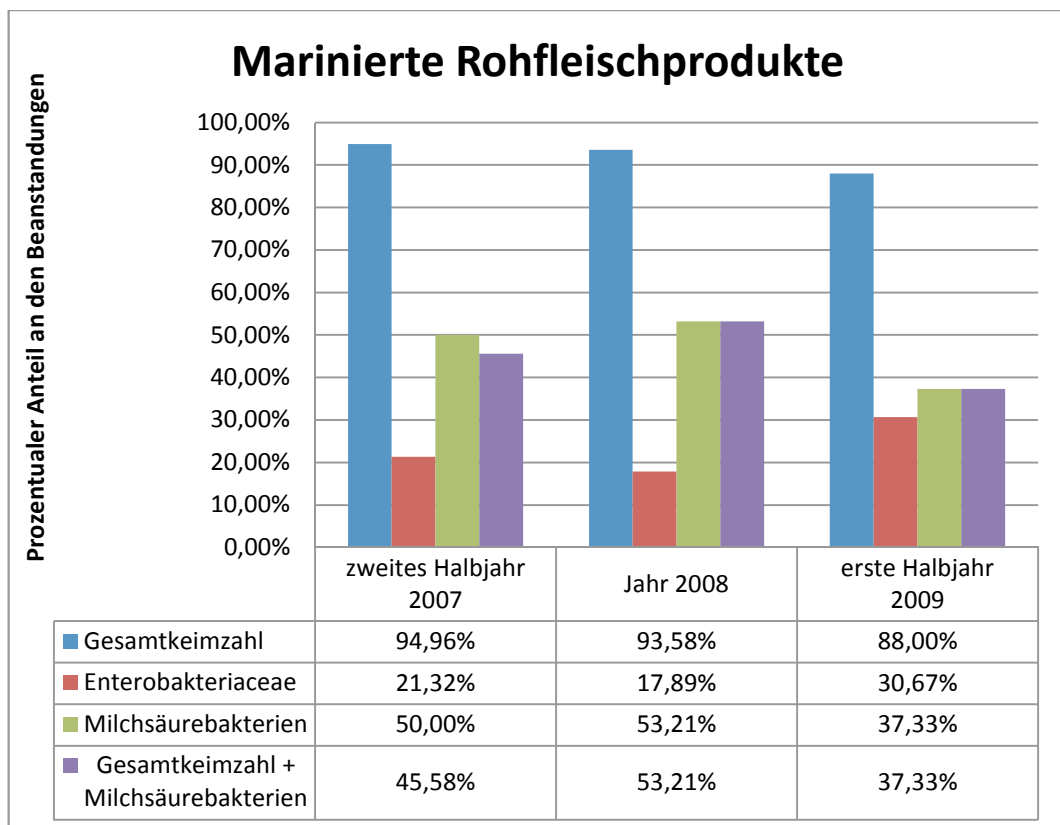
- Bewertung des mikrobiologischen Risikos anhand von Temperatur (Erhitzung und Kühlung) bzw. Hürdenkonzept in Hinblick auf Verderb und Lebensmittelvergiftung sowie Gefahren die von bestimmten Rohmaterialien ausgehen
- Benennung der kritischen Kontrollpunkte bei der Herstellung, um das Risiko des Verderbs oder der Lebensmittelvergiftung zu vermindern oder zu vermeiden
- Aufstellung von Richtwerten, bei deren Einhaltung die kritischen Kontrollpunkte entschärft werden können
- Einführung eines Monitoring Systems für jeden kritischen Kontrollpunkt
- Festlegung von Korrekturmaßnahmen
- Wirksamkeitsprüfung des Systems
- Dokumentation

(LEISTNER, 1985; FEHLHABER et al., 2007; ENGEL, 2008)

Neben der Optimierung der Herstellungsprozesse wurden auch die Untersuchungsmethoden stetig verfeinert und verbessert. In der Vergangenheit feierte die Mikrobiologie seit den Zeiten Robert Kochs bedeutende Erfolge. Es wurden immer wieder neue Methoden entwickelt. Außerdem wurde beobachtet, dass Keime unter bestimmten Bedingungen wachsen und spezifische Eigenschaften zeigen (ROLLE & MAYR, 2002). Doch seit mehr als 40 Jahren treten immer mehr Fälle auf, bei denen verschiedene Keime teilweise deutliche biologische Varianz aufweisen (REUTER, 1970; AUTIO, 2003; TUOMINEN, 2008).

Die Tatsache, dass Sensorik und Mikrobiologie nicht zwangsläufig übereinstimmen, ändert nichts daran, dass beide wissenschaftliche Untersuchungsmethoden zwingend durchzuführen sind.

Trotz anfänglicher weitverbreiteter Bedenken konnte sich die Sensorik bei Fleischerzeugnissen als wissenschaftliche Methode etablieren. Sie bietet einzigartige Möglichkeiten, um Abweichungen und Fehler bei Produkten zu entdecken, deren Nachweis durch keine andere Untersuchungsmethode möglich ist (KRAUSSE & KOTTER, 1989; PAULUS & KOCH, 2000).

Mikrobiologie kann potentiell krankmachende Keime detektieren sowie den mikrobiologischen Status des Produktes bestimmen und spezifische Verfehlungen im Bereich der Personal- und Prozesshygiene durch Nachweis und Quantifizierung von Index- und Indikatorkeimen aufzeigen (SCHMIDT-LORENZ & SPILLMANN, 1988; BAUMGART & BECKER, 2004; FEHLHABER et al., 2007).

Nach WEBER (2003) ist die Gewichtung der Untersuchungsergebnisse bei der Beurteilung der freien Verkehrsfähigkeit unterschiedlich und immer im Zusammenhang zu betrachten:

- Weicht die Probe sensorisch nicht ab, überschreitet aber bei Pathogenen die Grenzwerte, so wird das Produkt aufgrund der mikrobiologischen Komponente als nicht verkehrsfähig beurteilt.
- Weicht die Probe sensorisch ab, ist aber mikrobiologisch obB, so wird die Probe aufgrund der Sensorik als nicht verkehrsfähig beurteilt. Daher wird in diesen Fällen, wie bereits oben beschrieben, meist auf mikrobiologische Untersuchungen aus Kostengründen verzichtet.

- Überschreitet die Probe mikrobiologische Grenzwerte bei nicht pathogenen Keimen, ist aber sensorisch in Ordnung, so wird die Probe als frei verkehrsfähig beurteilt. Der Hersteller wird allerdings über die mikrobiologischen Ergebnisse unterrichtet und weitere Untersuchungen werden zwingend empfohlen.

Dies kann unter dem Wahlspruch „Sensorik steht über Mikrobiologie“ zusammengefasst werden, solange Pathogene ausgeschlossen werden können.

Diese Studie zeigt, dass die aktuell empfohlenen Richt-, Warn- und Grenzwerte weiterhin überprüft und diskutiert werden müssen. Vor allem die enorme Anzahl an Überschreitungen bei Gesamtkeimzahl und Milchsäurebakterien, ohne sensorische Abweichung zeigt, dass die Werte aktuell für eine Vielzahl von Produkten zu niedrig angesetzt wurden.

Es schiebt sich die relevante Frage in den Vordergrund, ob zukünftig auf Sensorik verzichtet werden kann und Voraussetzungen geschaffen werden können, die es ermöglichen, im Zuge der „Predictive Microbiology“ ein risikobasiertes Rechenmodell zu erstellen, das zuverlässige Aussagen über die Sicherheit eines Lebensmittels und die Wahrscheinlichkeit von sensorischen Abweichungen treffen kann. Dies entspräche dem EU-Konzept des vorsorgenden Verbraucherschutzes anstelle von nachträglichen Korrekturen in Form von Rückrufaktionen oder ähnlichem (SINELL, 1996). Klassischerweise kann man ein solches Modell in einer geometrischen Figur zusammenfassen, um die Lesbarkeit zu erhöhen. In **Abbildung 47** werden Gedankenansätze für ein Modell zum Verzicht auf Sensorik dargestellt:



Abbildung 47: „Haus-Modell“ zum Verzicht auf Sensorik

Das Modell wurde in Anlehnung an die sogenannte risikoorientierte Fleischuntersuchung entwickelt, die im Zuge der Einführung, der seit 01. Januar 2006 geltenden Verordnung (EG) Nr. 854/2004 in Anhang I Abschnitt IV Kapitel IV Teil B Nr. 2 ermöglicht wurde. Dieses System basiert auf der Grundlage epidemiologischer Daten der Erzeugerbetriebe und übermittelten Vorabinformationen, die neben Futter- und Haltungsbedingungen auch ein regelmäßiges serologisches und/oder mikrobiologisches Monitoring beinhalten (BFR, 2007).

Die Basis und somit der Zugang zu diesem Modell bildet die Einhaltung einer GMP, GHP und das HACCP-Konzept. Treten bereits in diesen Bereichen Schwächen auf, brauchen weitere Anstrengungen, um den „First des Hauses“ zu erklimmen, gar nicht erst angedacht werden. Der Lebensmittelunternehmer muss zur Sicherung des Fundaments also Maßnahmen ergreifen, welche ihm erlauben, seine Betriebskapazitäten gezielt einzusetzen und die Produkte mit Laboruntersuchungen zu überprüfen (DIRSCHERL, 1988; KLEEBLATT, 2009; LUPP, 2010).

Die Herstellung mikrobiologisch einwandfreier Lebensmittel tierischen Ursprungs muss bereits in der Primärproduktion, also beim Produzenten der Tiere, beginnen. Somit ist die Urproduktion zwingend als Bestandteil der Lebensmittelkette anzusehen. Der Informationsfluss aus der Landwirtschaft muss gewährleistet sein, erfasst und ausgewertet werden. Dies machen nicht zuletzt die Leitsätze „from stable to table“ des Weißbuches zur Lebensmittelsicherheit mit den darin enthaltenen Grundsätzen eines neuen Lebensmittelhygienekonzeptes oder „from farm to fork“ deutlich. Der Grundgedanke, die Lebensmittelkette auf die Urproduktion zu erweitern, macht insbesondere Sinn, wenn man die wissenschaftlichen Erkenntnisse von GILL & PENNY (1979) sowie STOLLE (1985) betrachtet. Demnach ist die Muskulatur gesunder Schlachttiere nach der Tötung praktisch keimfrei. Kann der Lebensmittelunternehmer sicherstellen, dass die Tiere aus der Primärproduktion alle geforderten Anforderungen und Spezifikationen erfüllen, und ist weiterhin gewährleistet, dass durch optimale Fleischhygiene Schlachttierkörper mit möglichst geringer Oberflächenkontamination gewonnen werden, so hat auch das daraus gewonnene Fleisch die bestmögliche mikrobiologische Ausgangssituation (OSTHOLD, 1985). Aus zahlreichen Untersuchungen geht hervor, dass unter Umständen bereits das Rohmaterial Fleisch einen erheblichen Faktor bei der Kontamination von Lebensmitteln mit Mikroorganismen darstellt (LERCHE, 1954; REUTER, 1972; REUTER & MARX, 1974; SINELL, 2004; HARTUNG, 2006; BFR, 2007).

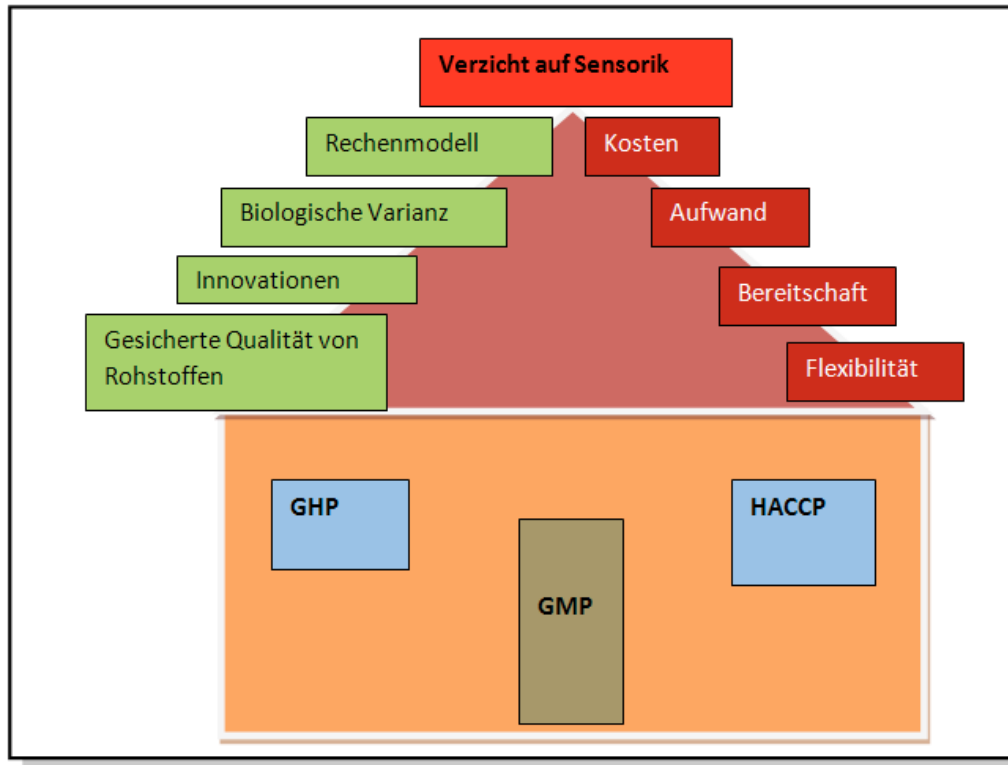
Am Beispiel von Salmonellen in Geflügelbeständen wird deutlich, dass andere europäische Länder, wie die Niederlande, Island oder Norwegen bereits Anstrengungen unternommen haben, um ihre Bestände annähernd „frei“ von diversen spezifischen Mikroorganismen zubekommen. Dies kommt den Lebensmittelunternehmern bei der Bewertung des entsprechenden Risikos anhand von Infektionsdosen entgegen (ALLERBERGER et al., 2008).

Nur wenn der Lebensmittelunternehmer mit an Sicherheit grenzender Wahrscheinlichkeit davon ausgehen kann, dass seine Rohstoffe in der Risikoanalyse ein zu vernachlässigendes mikrobiologisches Risiko darstellen, macht es Sinn, die nächst höhere Stufe des hier vorgestellten Modelles zu erklimmen. In Folge dessen muss durch erhebliche finanzielle Aufwendungen nahezu eine Perfektion der betriebsinternen Prozessabläufe durch modernste

Technologien und Maschinen einerseits sowie durch Schulungen des Personals auf allen Ebenen andererseits erreicht werden. Dies ergibt sich aus wissenschaftlichen Untersuchungen, die zeigen, dass als Quellen der Kontamination sowohl Geräte als auch Personen identifiziert werden konnten. So beobachteten LERCHE und GROSSKLAUS (1960) eine starke Zunahme von Milchsäurebakterien bei Brühwürsten durch oben genannte Kontaminationsquellen. Verschiedene Studien zeigen, dass auch in der Luft, auf den Händen der Personen in der Verpackungsabteilung der Würste und auf Geräten, in Kühl- und Verpackungsräumen Mikroorganismen gefunden werden können (MÄKELÄ & KORKEALA, 1987; NERBRINK & BORCH, 1993; DYKES et al., 1996).

Hat der Lebensmittelunternehmer auch diese Voraussetzungen erfüllt, müssen weiterführende mikrobiologische Stufenkontrollen im Rahmen des Eigenkontrollsystems und Forschungen betrieben werden, um zuverlässige Voraussagen über die biologische Variabilität der bei Fleischerzeugnissen vorherrschenden Keime treffen zu können, wodurch eine entsprechende Risikobewertung ermöglicht wird. KÜCHENHOFF und HEUMANN (2006) bezeichnen biologische Varianz als „*besonderen Reiz von Phänomenen in der belebten Natur*“ ohne die eine Weiterentwicklung nicht möglich wäre. Andererseits erschwert sie den Gewinn von Erkenntnissen deutlich, da Wirkungsmechanismen und Reaktionen bzw. Verhaltensweisen häufig nicht voraussagbar sind. Darum gelingt es in Einzelfällen nicht, Prognosen mit absoluter Sicherheit zu stellen.

Alle gewonnenen Ergebnisse sollten gesammelt werden und daraus in Zusammenarbeit von Wissenschaft, amtlicher Überwachung, Industrie und privaten Untersuchungseinrichtungen ein Rechenmodell entwickelt werden. Dieses sollte die Möglichkeit bieten, zuverlässige Aussagen über den sensorischen Befund eines Produktes zu treffen und somit komplett auf die wissenschaftliche Untersuchungsmethode Sensorik zu verzichten.

Ein solch komplexes System ist in Deutschland derzeit nur für wenige sehr große hochindustrialisierte Betriebe denkbar. Zum einen muss ein extrem hohes Budget für Neuinvestitionen zur Verfügung gestellt werden, zum anderen muss die Betriebsleitung und Geschäftsführung Bereitschaft und Flexibilität zeigen, um durch sehr viel Engagement jedes Glied in der Prozesskette zur absoluten Perfektion zu optimieren. Die geforderten Verbesserungen müssten bei der Schlachthygiene beginnen und über Temperatur- und Transportoptimierung, Personalschulung,

neueste Maschinen und Technologien, Lüftungsanlagen, bis hin zu Reinigungs- und Desinfektionskonzepten gehen.

Für handwerkliche Betriebe stünde ein solches System weder in einem vertretbaren Kosten-Nutzen-Verhältnis, noch ist es ihnen nur schwer möglich, Fleisch aus modernen hochtechnisierten „Industrie-Farmen“ zu beziehen.

Derzeit würde ein solches System auch bei großindustriellen Herstellern bereits daran scheitern, dass es in Deutschland umfangreiche Kategorisierung der Landwirtschaft nur im Rahmen freiwilliger kostenpflichtiger Programme gibt. Infolgedessen ist es Lebensmittelunternehmern aktuell kaum möglich ausreichend Rohstoffe zu beziehen, die die geforderten mikrobiologischen Spezifikationen inklusive Vorabinformation mit Sicherheit erfüllen würden.

Es bleibt also festzuhalten, dass bei momentanem Stand der Wissenschaft und der Situation bei den Lebensmittelherstellern und der Primärproduktion in der Routineanalytik sowohl mikrobiologische Untersuchungen als auch sensorische Untersuchungen zwingend durchgeführt werden müssen. Dadurch soll dem hohen Niveau des Verbraucherschutzes in Deutschland Rechnung getragen und die Produktion sicherer Lebensmittel auf konstant sehr hohem Niveau gewährleistet werden. Schließlich ist jeder Verzehr beim Verbraucher auch eine finale sensorische Prüfung. Doch nichts desto trotz sollte die Lebensmitteluntersuchung stets neue Wege suchen und gehen. Für Modelle bei denen auf Sensorik verzichtet werden soll, müssen experimentelle Erkenntnisse durch Pilotversuche im kleinen Rahmen gewonnen werden. Dazu braucht es weitere Ansätze aus Wirtschaft, Hochschule und amtlicher Lebensmittelüberwachung, die den zuständigen Behörden zur Entscheidung vorgetragen werden, analog zu den Erfahrungen mit den bisherigen Pilotversuchen bei der risikoorientierten Fleischuntersuchung (BFR, 2007).

Diese Untersuchung ist als Einstieg in ein sehr weites Feld zu sehen, das zwar fest im Bewusstsein der Experten verankert ist, für das jedoch trotz intensiver Recherchen keinerlei spezifische Literatur zu finden ist, die sich mit dieser Thematik ernsthaft auseinandersetzt. Es gibt Ansätze in der Wissenschaft die Hintergründe weiter zu beleuchten, wie beispielsweise eine Arbeitsgruppe Frischfleisch des LGL.

VI. ZUSAMMENFASSUNG

Verbraucher hatten schon immer besondere Ansprüche an Lebensmittel, die in fünf Säulen zusammengefasst werden können: Gesundheit, Nährwert, Schutz vor Übervorteilung, Optik und Geschmack. Diese als Verbraucherschutz zusammengefassten Bestrebungen beinhalten alle Anstrengungen und Maßnahmen, die dem Schutz von Menschen in ihrer Rolle als Verbraucher von Gütern oder Dienstleistungen dienen. Die eingesetzte Methodik zur Analyse der Fleischwaren und Fleischzubereitungen ist vielfältig. Im Rahmen dieser Studie werden aus dieser Vielfalt zwei wissenschaftliche Untersuchungsmethoden herausgegriffen und verglichen: Mikrobiologie und Sensorik.

Als Grundlage für den Vergleich dienen die Untersuchungsergebnisse eines akkreditierten süddeutschen Laboratoriums, dessen Schwerpunkt auf der Analyse von Lebensmitteln, Trinkwasser, Futtermitteln und Bedarfsgegenständen liegt. Die zweijährige Untersuchungsperiode erstreckt sich über den Zeitraum vom 1. Juli 2007 bis zum 30. Juni 2009. Aus wirtschaftlichen Gründen ist es nur sinnvoll, sensorisch einwandfreie Produkte einer mikrobiologischen Untersuchung zu unterziehen. Dies hat zur Folge, dass sich diese Studie ausschließlich mit sensorisch einwandfreien Proben und deren mikrobiologischem Status befasst.

Um die enorme Vielfalt der Fleischerzeugnisse in Deutschland und Europa übersichtlich zu strukturieren, werden diese in sechs Produktgruppen unterteilt: Rohwurst, Rohpökelwaren, Brühwurst, Kochwurst, Kochpökelwaren und marinierte Rohfleischzubereitungen. Die Festlegung der mikrobiologischen Kriterien zur Beurteilung dieser Proben erfolgt anhand von Empfehlungen des Arbeitskreises der auf dem Gebiet der Lebensmittelhygiene und der vom Tier stammenden Lebensmittel tätigen Sachverständigen und Vorschlägen der Deutschen Gesellschaft für Hygiene und Mikrobiologie sowie den Erfahrungen des Laboratoriums durch jahrelange Sachverständigentätigkeit.

Insgesamt wurden 13436 Proben untersucht. Bei 1775 dieser Fleischwaren und Fleischzubereitungen wurde das mikrobiologische Ergebnis als zu beanstanden erachtet, während die sensorische Untersuchung ohne besonderen Befund ausfiel. Es zeigt sich, dass Mikrobiologie und Sensorik nicht zwangsläufig

übereinstimmen, was zum einen an der biologischen Varianz der vorherrschenden Keime auf Lebensmitteln liegt und zum anderen daran, dass sich die verschiedenen Produktgruppen unterschiedlich gut sensorisch untersuchen lassen. Nicht zuletzt wird die Diskrepanz auch dadurch hervorgerufen, dass die Zusammensetzung der Produkte einen Einfluss auf das Wachstum und die Erscheinungsform der Mikroorganismen hat. Aus den erlangten Erkenntnissen geht hervor, dass sowohl Mikrobiologie als auch Sensorik zum derzeitigen Stand der Wissenschaft und bei den aktuell vorherrschenden Produktionsbedingungen in Industrie und Handwerk parallel durchgeführt werden müssen.

Diese Studie zeigt, dass die untersuchten Keime in unterschiedlichen Wachstumsmengen vorhanden sind und sensorische Veränderungen hervorrufen sollten. Da dies aber offensichtlich nicht immer der Fall ist, sollte im nächsten Schritt der Fokus darauf gerichtet werden, weshalb sich das Verhalten der Keime ändert und es sollen weitere Untersuchungen durchgeführt werden, um die Erkenntnisse für das in dieser Studie vorgestellte Modell weiter auszubauen. Ziel dieses Modells ist es, einen Verzicht auf Sensorik zu ermöglichen und anhand von Risikobewertungen im Sinne der „Predictive Microbiology“ verstärkt vorsorglichen Verbraucherschutz betreiben zu können.

VII. SUMMARY

On the determination of the microbiological status of sensory acceptable meat products

Consumers always have had special claims on food that can be subsumed in five columns: health, nutrient value, protection from deceit, aesthetic appeal and taste. Those efforts which are summarized as consumer protection include all attempts and measures that protect people in their role as consumers of products and services. Currently there are many different established methods to analyze meat products. In this study, two methods out of this variety are chosen and compared: microbiology and sensory evaluation.

This comparison is based on examination results by an accredited southern German laboratory that mainly focuses on analyzing food, drinking water, animal feed and commodities. The investigation period reached from July 1, 2007 to June 30, 2009. Because of economic reasons it only makes sense to perform microbiological investigations on samples with acceptable sensory results. This is the reason why this study solely focuses on samples with acceptable sensory results and their microbiological status.

To arrange the enormous variety of German and European meat products clearly, they are divided into six product groups: “fermented sausage”, “raw cured products”, “boiled sausage”, “cooked sausage”, “cooked cured products” and “marinated raw meat products”. The Determination of microbiological criteria to evaluate these samples is made with the help of proposals by “Arbeitskreis der auf dem Gebiet der Lebensmittelhygiene und der vom Tier stammenden Lebensmittel tätigen Sachverständigen” and proposals by “Deutsche Gesellschaft für Hygiene und Mikrobiologie” as well as experiences of the laboratory from long lasting authorized expert work.

Altogether 13436 samples were investigated. Within 1775 of these meat products the microbiological result was considered as objectionable while the sensory investigation was unremarkable. It shows that microbiology and sensory results

do not necessarily match. This is the result of biological variance of the dominant germs in food and that sensory investigation of different product groups differs more or less. Last but not least this discrepancy is aroused by the fact that the composition of these products does have influence on growth and appearance of microorganisms. As a result from the achieved cognition it comes clear, that at present state-of-the-art of science and product technology in industry and handcraft, microbiology as well as sensory analyses have to be performed in parallel.

This study shows that the investigated germs appear in different amounts and should show a change in sensory. Obviously, this effect does not always appear, so that in a next step focus should be brought on why the behavior of germs changes. Further investigations have to be made to complete the insights for the scheme that is introduced in this study that makes it possible to abdicate sensory analyzes with the help of risk assessment according to predictive microbiology which results in consolidated precautionary consumer protection.

VIII. LITERATURVERZEICHNIS

1. Literatur

A

AFFL: Arbeitsgruppe Fleisch- und Geflügelfleischhygiene und fachspezifische Fragen von Lebensmitteln tierischer Herkunft (2010)

Frischfleisch mit Sauerstoff unter Hochdruck behandelt

Der Lebensmittelbrief, 21. Jahrgang September/Okttober 2010, 23

AKS: Staatliche Akkreditierungsstelle Hannover (2005)

Hinweise zu QM-Schwerpunkten in der Mikrobiologie

Version 2 vom April 2003, bestätigt 08. Juni 2005

Allerberger, F., S. Huhulescu und G. Wewalka (2008)

Update Reisediarrhö

Journal für Gastroenterologische und Hepatologische Erkrankungen 2008;

6(4), 7–10

ALTS: Arbeitskreis der auf dem Gebiet der Lebensmittelhygiene und der vom Tier stammenden Lebensmittel tätigen Sachverständigen (1991)

Mikrobiologische Richtwerte

Ergebnisprotokoll, Tagung Berlin, 11. bis 13. Juni 1991

Autio, T. (2003)

Tracing the sources of *Listeria monocytogenes* contamination using molecular tools

Vet. Med. Diss., Universität Helsinki

Aybar, C.-A. (2005)

Geschichte des Schlacht- und Viehhofes München

Vet. Med. Diss., LMU München

B

Babbel, I. (2001)

Die Spezifikation im deutschen Lebensmittelrecht – Sensorische, mikrobiologische und physikalisch-chemische Untersuchungen zur Beurteilung der Qualität von Fleischerzeugnissen in Herstellung und Handel

Vet. Med. Diss., LMU München

Bauer, H. (2004)

Hürdentechnologie für Brühwurst – Unerwünschte Kontaminationen minimieren und mikrobiologisches Wachstum verhindern

Fleischwirtschaft 84, 46-47

- Baumgart, J. und B. Becker (2004)
Mikrobiologische Untersuchung von Lebensmitteln
Behrs Verlag, Hamburg, 5. Auflage
- Berry N., Johnson, A., Lonergan, S., Baas, T., Hill, J., Kaster, C., Matthews, J.,
Karriker, L. und K. Stalder (2010)
Loading gantry vs. traditional chute – Effect on fresh pork loin quality
attributes when properly loaded
Fleischwirtschaft International 25 1/2010, 82
- BfR: Bundesinstitut für Risikobewertung (2007)
Einführung einer risikoorientierten Fleischuntersuchung bei
Mastschweinen
Kurzprotokoll eines Sachverständigengesprächs im BfR am 15. November
2007
- BfR: Bundesinstitut für Risikobewertung (2008)
Erreger von Zoonosen in Deutschland im Jahre 2006
BfR Wissenschaft 4/2008, Hrsg: M. Hartung
- BfR: Bundesinstitut für Risikobewertung (2011a)
Pseudomonaden führten zum Verderb von Mozzarella-Käse
Aktualisierte Stellungnahme Nr. 010/2011 des BfR vom 14. März 2011
- BfR: Bundesinstitut für Risikobewertung (2011b)
Erreger von Zoonosen in Deutschland im Jahre 2010
BfR Wissenschaft 1/2011, Hrsg: M. Hartung und A. Käsbauer
- Björkroth, J. (1997)
DNA-based characterisation methods for contamination analysis of
spoilage Lactic acid bacteria in food processing
Vet. Med. Diss., Universität Helsinki
- BMELV: Bundesministerium für Ernährung, Landwirtschaft und
Verbraucherschutz (2008)
Strategien der Lebensmittelsicherheit
Berlin, November 2008
- Brauer, H. (1996)
Einformen
In Kochschinken-Technologie
Deutscher Fachverlag, Frankfurt am Main, 84-91
- Branscheid, W., Honikel, K. O., Lengerken, G. v., und K. Troeger (2007)
Qualität von Fleisch und Fleischwaren
Deutscher Fachverlag, Frankfurt am Main
- Buchecker, K. und W. Mlodzianowski (2009)
Geschmack will gelernt sein
Der Lebensmittelbrief Lebensmittelinformationsdienst Ernährung aktuell
20, 4-5

- Bülte, M. (2004)
Enterovirulente *Escherichia coli*
In Sinell, H.-J. (Hrsg.): Einführung in die Lebensmittelhygiene
Parey Verlag, Stuttgart, 4. Auflage, 33-37
- BVL: Bundesamt für Verbraucherschutz und Lebensmittelsicherheit (2008)
Bericht zur Lebensmittelsicherheit 2006
Berlin, 2008
- Bundesverband der Deutschen Fleischwarenindustrie e.V. (2009)
Geschäftsbericht 2008/2009
- Burkhardt, F. (2008)
Mikrobiologische Diagnostik
Thieme Verlag, Stuttgart, 2. Auflage
- Burkhardt, T. (2005)
Mehr Qualitätstransparenz: DLG-Wettbewerb für Wasser
DLG Jahresbericht 2004/2005
- Busch-Stockfisch, M. (2008)
Über Geschmack lässt sich nicht streiten – Sensorische Analytik im Überblick
In Hildebrandt, G. (Hrsg.): Geschmackswelten – Grundlagen der Lebensmittelsensorik
DLG Verlag, Frankfurt am Main, 80-82
- Busch-Stockfisch, M. (2009)
Praxishandbuch Sensorik in der Produktentwicklung und Qualitätssicherung
Behr's Verlag, Hamburg, 22. Aktualisierungslieferung
- C**
- D**
- Der neue Brockhaus, Lexikon und Wörterbuch (1974)
Lebensmittel
F.A. Brockhaus, Wiesbaden 1974, 5. Auflage, 345
- Deutscher-Fleischer-Verband (2009)
Geschäftsbericht 2008/2009
- Diriye, F. U.; Scorzetti, G. und A. Martini (1993):
Methods for the separation of yeast cells from the surfaces of processed, frozen foods
International Journal of Food Microbiology (19) 1, 27-37
- Dirscherl, C. (1988)
Kombiniertes Schadstoffmonitoring
Vet. Med. Diss., LMU München

DLG (2011)

Kommissionssitzung Fleischerzeugnisse der DLG
Frankfurt am Main, 31. Januar 2011

DLG-Zertifizierungsstelle (2009)

Prüferleitlinien und Prüfschemata 2010
DLG-Verlag Frankfurt am Main, 2009

Dubos, R. J. und R. W. Schaedler (1960)

The effect of the intestinal flora on the growth rate of mice and their
susceptibility to experimental infections
The Journal of Experimental Medicine 111, 407-417

Dürschmid, K. (2008)

Was benötigt man für menschliche Sinneswahrnehmungen? Eine
Checkliste
In Hildebrandt, G. (Hrsg.): Geschmackswelten – Grundlagen der
Lebensmittelsensorik
DLG Verlag, Frankfurt am Main, 15-62

Dykes, G.A., Marshall, L. A., Meissner, D. und A. von Holy (1996)

Acid treatment and pasteurization affect the shelf life spoilage ecology of
vacuumpackaged Vienna sausages
Food Microbiology 13, 69-74

E

Eisgruber, H. und A. Stolle (2006)

Mikrobiologische Kriterien und Mykotoxin-Höchstgehalte für
Lebensmittel
Behr's Verlag, Hamburg

Ellerbroek, L. (2003)

Mikrobiologische Kontrolle der allgemeinen Hygiene in Fleisch-
lieferbetrieben gemäß Artikel 10(2) der Richtlinie 64/433/EWG:
Umsetzung der Entscheidung 2001/471/EG
Fleischwirtschaft 83, 139-142

Engel, D. (2008)

HACCP in der Mitarbeiterschulung
Behr's Verlag, Hamburg

F

Fehlhaber, K. (2004)

Verderb – Definition, Ursachen
In Sinell, H.-J. (Hrsg.): Einführung in die Lebensmittelhygiene
Parey Verlag, Stuttgart, 4. Auflage, 107-109

- Fehlhaber, K., Kleer, J. und F. Kley (2007)
Handbuch Lebensmittelhygiene
Behr's Verlag, Hamburg
- Fehlhaber, K. (2009)
Zehn Jahre Hygienepaket – und keine Verbesserung
Vortrag Deutscher Tierärzttag 2009, Saarbrücken, 23. Oktober 2009
- Fliedner, I. und F. Wilhelmi (1989)
Grundlagen und Prüfverfahren der Lebensmittelsensorik
Behr's Verlag, Hamburg
- Froehner, R. und C. Witlinger (1905)
Kapitel V: Untersuchung der Wurstwaren
Der Preußische Kreistierarzt als Beamter, Praktiker und Sachverständiger,
Band III, 1. Teil
Louis Marcus Verlagsbuchhandlung, Berlin

G

- Gawron, J.-C. und L. Theuvsen (2006)
Die Bewertung des International Food Standard durch Unternehmen der
Ernährungsindustrie: Ergebnisse einer empirischen Untersuchung
Vortrag, 46. Jahrestagung der Gesellschaft für Wissenschaft- und
Sozialwissenschaften des Lanbaus, Gießen, 4. – 6. Oktober 2006
- Gilbert, A.N. und C. J. Wysocki (1987)
The smell survey results
National Geographic 172, 514-525
- Gill, C. O. und K. G. Newton (1978)
The ecology of bacterial spoilage of fresh meat at chilled temperatures
Meat Science 2, 207-217
- Gill, C. O. und O. Penny (1979)
Survival of bacteria in carcasses
Applied & Environmental Microbiology 37, 667-669
- Grau, F. (2001)
Meat and Meatproducts
In Moir C et al. (eds.): Spoilage of processed foods: Causes and Diagnoses
Southwood Press Pty Limited, Marickville, 201-207

H

- Hartung, M. (2006)
Bericht des Nationalen Referenzlabors für die Epidemiologie der Zoonosen – Mitteilungen der Länder über Campylobacter-Nachweise in Deutschland
In Epidemiologische Situation der Zoonosen in Deutschland im Jahr 2004
Verlag Bundesinstitut für Risikobewertung, 119-128
- Hechelmann, H. (1990)
Sichere Produkte bei Fleisch und Fleischerzeugnissen
Kulmbacher Reihe Band 10
Bundesanstalt für Fleischforschung, Kulmbach
- Heeschen, W. (2004)
Das neue EU-Hygienepaket
Jahrbuch für Lebensmittelwirtschaft
Behr's Verlag, Hamburg, 139-149
- Heeschen, W. (2010a)
Bewertung lebensmittelassoziierter Risiken.
Food Hygiene & Qualität Praxis 2010; Ausgabe Nr. 06, Juni 2010, 22-23
- Heeschen, W. (2010b)
Das Lebensmittelhygienerecht in der EU – Grundlage, Neukonzeption und Erfahrungen
In A.H. Meyer (Hrsg.): Lebensmittel heute – Qualität & Recht
Behr's Verlag, Hamburg, 139-149
- Heitmann, M. (2008)
Vortrag ALTS-Sitzung, anlässlich der Verabschiedung von Prof. Dr. Hildebrandt
62. Arbeitstagung der ALTS, Kassel, 11. – 12. November 2008
- Hildebrand, A. (2003)
Mikrobiologischer Status von industriell und handwerklich hergestelltem Schweinehackfleisch und frischer Zwiebelmettwurst
Vet. Med. Diss., FU Berlin
- Hildebrandt, G. (2004)
Qualitätssicherung und präventiver Gesundheitsschutz
In Sinell H.-J. (Hrsg.): Einführung in die Lebensmittelhygiene
Parey Verlag, Stuttgart, 4. Auflage, 220-240
- Hildebrandt, G. (2008)
Geschmackswelten – Grundlagen der Lebensmittelsensorik
DLG Verlag, Frankfurt am Main
- Hildebrandt, G. (2009)
Hält die DLG-Sensorik wissenschaftlichen Anforderungen stand?
Gedanken zum sensorischen Sachverständigen-Gutachten
Vortrag, DLG-Lebensmitteltage 2009, Darmstadt, 22.-23. September 2010

Höffler, U. (2009)

Lactobacillus sp.

In Friedrich Burkhardt (Begründer): Mikrobiologische Diagnostik

Thieme Verlag, Stuttgart, 2. Auflage, 529 -530

Holzapfel, W. H., Geisen, R. und U. Schillinger (1995)

Biological preservation of foods with reference to protective cultures, bacteriocins and food-grade enzymes

International Journal of Food Microbiology 24, 343-362

Hummel, T. und A. Welge-Lüssen (2009)

Geruchssinn

In Busch-Stockfisch M. (Hrsg.): Praxishandbuch Sensorik in der Produktentwicklung und Qualitätssicherung

Behr's Verlag, Hamburg 22. Aktualisierungslieferung, 1.2, 6-9

I

ICMSF (International Commission on Microbiological Specifications for Foods of the International Union of Microbiological Societies) (1986)

Microorganisms in Foods 2. Sampling for microbiological analysis: Principles and specific applications

University of Toronto Press, Toronto, 2nd ed.

ICMSF (International Commission on Microbiological Specifications for Foods of the International Union of Microbiological Societies) (1998)

Microorganisms in Foods 6. Microbial Ecology of Food Commodities. Blackie Academic & Professional , London, New York

J

Jacob, J. (2009)

100 Jahre DLG Sensorik und kein Ende? Die Weiterentwicklung einer Methode

Vortrag, DLG-Lebensmitteltage 2009, Darmstadt, 22.-23. September 2009

Jacyno, E., Kotodziej, A., Pietruszk, A., Kawecka, M., Matysiak, B. und D. Stepien-Poleszka (2009)

Meat quality of pigs fed on L-carnitine-supplemented and high-iron diet
Fleischwirtschaft International 24 2/2009, 71

Jay, J. M. (1996)

Microorganisms in fresh ground meats: the relative safety of products with low versus high numbers

Meat Science 43, Suppl., 59-66

Jay, J. M., Vilai, J. P. und M. E. Hughes (2003)

Profile and activity of the bacterial biota of ground beef held from freshness to spoilage at 5-7 degrees C

International Journal of Food Microbiology 18, 105-111

- Joffraud J. J., Cardinal, M., Cornet, J., Chasles, J. S., Lacon, S., Giout, F. und F. Leroi (2006)
Effect of bacterial interactions on the spoilage of cold-smoked salmon
International Journal of Food Microbiology 12, 51-61

K

- Kaufmann, S. und A. Stolle (2009)
Exotisches überrascht – Heimisches überzeugt
Fleischwirtschaft 89, 110-112
- Keim, H. und R. Franke (2007a)
Fleisch und seine Veränderungen
In Fachwissen Fleischtechnologie
Deutscher Fachverlag, Frankfurt am Main, 13. Auflage, 80-92
- Keim, H. und R. Franke (2007b)
Rohwurst
In Fachwissen Fleischtechnologie
Deutscher Fachverlag, Frankfurt am Main, 13. Auflage, 327-355
- Kleeblatt, G. (2009)
Einführung in die Wurstprüfung
Bayerischer Fleischerverband, Augsburg
- Kleer, J. (2004)
Mikroorganismen in Lebensmitteln
In Sinell H.-J. (Hrsg.): Einführung in die Lebensmittelhygiene
Parey Verlag, Stuttgart, 4. Auflage, 9-23
- Klein, G. (2010)
Bildatlas Mikrobiologie – Mikrothek – Auswertung und Beurteilung
Behr's Verlag, Hamburg
- Kneissler, A. (2011)
Technologische Einflüsse auf Fleischerzeugnisse
Pers. Mitteilung
- Köster, D. (2010)
Unverzichtbares Kontrollinstrument
Fleischwirtschaft 4/2010, 103-106
- Kostrzynska, M. und A. Bachand (2006)
Use of microbial antagonism to reduce pathogen levels on produce and meat products: a review
Canadian Journal of Microbiology 52 (11), 1017-1026
- Krämer, J. (2008)
Richt- und Warnwerte der DGHM zur Beurteilung von Lebensmitteln
Vortrag, Schleißheimerforum, Oberschleißheim, 9. Januar 2008

Krause, G. und L. Kotter (1989)
Sensorische Untersuchung von Lebensmitteln
Referat anlässlich des 10. Seminars „Tierernährung für Tierärzte“,
München, 1989

Kröckel, L. (2008)
Aktuelle Untersuchungen zur mikrobiologischen Qualität von
vorverpacktem Brühwurst- und Kochschinkenaufschnitt
Vortrag, 43. Kulmbacher Woche, Kulmbach 16. Juli 2008

Küchenhoff, H. und C. Heumann (2006)
Biometrie für Studierende der Veterinärmedizin
Vorlesung, Biometrie, München, Wintersemester 2006/07

L

Landesamt für Landwirtschaft, Lebensmittelsicherheit und Fischerei
Mecklenburg-Vorpommern (2008)
Jahresbericht 2008

Leistner, L. (1984)
Hürden-Technologie für die Herstellung stabiler Fleischerzeugnisse
Mitteilungsblatt der BAFF Nr. 84, 5882-5889

Leistner, L. (1985)
Allgemeines über Rohwurst
In Kulmbacher Reihe Band 5, 1-29
Bundesanstalt für Fleischforschung, Kulmbach

Lerche, M. (1954)
Händewaschen und Händetrocknen in Fleischwaren herstellenden
Betrieben
Fleischwirtschaft 32, 112-114

Lerche, M. und D. Grossklaus (1960)
Zur Haltbarkeit von Brühwürstchen in Klarsichtpackungen
Fleischwirtschaft 12, 538-543

LGL: Bayerisches Landesamt für Gesundheit und Lebensmittelsicherheit (2009)
Jahresbericht 2009

Löw, K. (2001)
Umsetzung eines HACCP-Konzeptes zur Beherrschung mikrobiologischer
Hazards bei der Bratwurstherstellung
Vet. Med. Diss., LMU München

Loureiro, V. und A. Querol (1999)
The prevalence and control of spoilage yeasts in foods and beverages
Trends in Food Science & Technology 10, 356-365

- Lücke, F.K. und H. Hechelmann (1985)
Starterkulturen für Rohwurst und Rohschinken Zusammensetzung und Wirkung
In Kulmbacher Reihe Band 5, 193-244
Bundesanstalt für Fleischforschung, Kulmbach
- Luber, P. (2010)
Microbiological criteria as a risk management tool
Vortrag, TAIEX Workshop on microbiological criteria, 22. April 2010
- Lupp, S. und A. Stolle (2010)
Sensorische Analyse – Hobby oder Wissenschaft?
Der Metzgermeister 121, 9-10
- Lupp, S. (2010)
Hygienemanagement in Metzgereibetrieben
Vet. Med. Diss., LMU München
- M**
- Mäkelä, P. und H. Korkeala (1987)
Lactobacillus contamination of cooked ring sausages at sausage processing plants
International Journal of Food Microbiology 5, 323-330
- Mahler, C. (2004)
Untersuchung zur hygienischen und mikrobiologischen Qualität von marinierten Fleischzubereitungen zur Festlegung von Richtwerten bei der Kontrolle des Mindesthaltbarkeitsdatums (MHD)
Vet. Med. Diss., LMU München
- Manthey-Karl, M. und J. Oehlenschläger (2008)
Das schmeckt ja alles gleich
In G. Hildebrandt (Hrsg.): Geschmackswelten – Grundlagen der Lebensmittelsensorik
DLG Verlag, Frankfurt am Main, 93-97
- Miehle, D. (2003)
„Lebensmittelliefernde Tiere“: Begriffsdefinition, Historie und Rechtsgrundlagen
Vet. Med. Diss., LMU München
- Minkus, D. (2003)
Untersuchung zum Zusammenhang von Lungengesundheit und postmortaler Fleischreifung beim Schwein anhand der pH-Werterfassung (pH₁ und pH₂₄) und der Messung der Schinkenkerntemperatur, mit besonderer Berücksichtigung der Umgebungsvariablen Ladedichte, Äquivalenttemperatur, Fahrdauer und Ruhezeit
Vet. Med. Diss., FU Berlin

Möslein, R. (2010)
Fundierte Informationen für die Entwicklung
Fleischwirtschaft 90 (5), 54-59

Montville, T. und K. R. Matthews (2008)
Food microbiology an introduction
ASM Press, Washington, D.C., Second Edition

N

Nerbrink, E. und E. Borch (1993)
Evaluation of bacterial contamination at separate processing stages in
emulsion sausage production
International Journal of Food Microbiology 20, 37-44

Nürnberg, K. und K. Ender (2001)
Weidehaltung und Fleischqualität
Forschungsreport – Die Zeitschrift des Senats der
Bundesforschungsanstalt 2001; 1/2001, 39-41.

O

Osthold, W. (1985)
Spraybehandlung von Schlachtierkörpern zur Haltbarkeitsverlängerung
bei fehlender oder schwacher Kühlung
Vet. Med. Diss, FU Berlin

P

Paulus, K. und T. Koch (2000)
Die Sensorik hat viele Aufgaben
Fleischwirtschaft 80, 64-67

Peter, P. (2006)
Kulturgeschichte der italienischen Küche
C.H. Beck Verlag, München

Pfaff, S. (2010)
Ethische und soziale Standards
In Behr's Jahrbuch für die Lebensmittelwirtschaft 2010, 77-85
Behr's Verlag, Hamburg

Prändl, O., Fischer, A., Schmidhofer, T. und H.J. Sinell (1988)
Handbuch der Lebensmitteltechnologie. Fleisch
Eugen Ulmer Verlag, Stuttgart

Pudel, V. (2004)
Was bestimmt den Verbraucher: Emotion oder Vernunft?
Vortrag, Stockmeyer Stiftung, Workshop: Das verordnete Lebensmittel,
Bonn, 20. Oktober 2004

Q

Quiros, M.; Martorell, P.; Querol, A.; Barrio, E.; Peinado, J. M. und M. I. de Sioniz (2008)

Four new *Candida cretensis* strains isolated from Spanish fermented sausages (chorizo): Taxonomic and phylogenetic implications
FEMS Yeast Research 8 (3), 485-491

R

Ravelhofer, K., Rothender, R. und D. Gorny (2006)

Praxishandbuch Lebensmittelhygiene-Recht
Behr's Verlag, Hamburg

Ray, B. und A. Bhunia (2008)

Fundamental Food Microbiology
CRC Press, Boca Raton, Fourth Edition

Reuter, G. (1970)

Mikrobiologische Analyse von Lebensmitteln mit selektiven Medien
Archiv für Lebensmittelhygiene 21, 30-35

Reuter, G. (1972)

Vorkommen und Bedeutung von psychrotrophen Mikroorganismen im Fleisch
Archiv für Lebensmittelhygiene 12, 272-275

Reuter G. (1986)

Hygiene of meat production and processing
Zentralblatt für Bakteriologie, Mikrobiologie und Hygiene, Serie B 183,
1-22

Reuter, G. (1996)

Mikrobiologie des Fleisches
In Weber H. (Hrsg.): Mikrobiologie der Lebensmittel; Fleisch und
Fleischerzeugnisse
Behr's Verlag, Hamburg

Reuter, G. (1997)

Veterinärmedizin und Gesundheitsvorsorge
Berliner und Münchener Tierärztliche Wochenschrift 110, 431-435

Reuter, G. und M. Marx (1974)

Erhebungen über die Häufigkeit und Bewertung des sogenannten
unspezifischen Keimgehaltes bei der amtlichen bakteriologischen
Fleischuntersuchung (BU)
Archiv für Lebensmittelhygiene 25, 49-53

Rolle, M. und A. Mayr (2002)

Medizinische Mikrobiologie, Infektions- und Seuchenlehre
Enke Verlag, Stuttgart, 7. Auflage

- Russo, F., Ercolini, D., Mauriello, G. und F. Villani (2006)
Behaviour of *Brochothrix thermosphacta* in presence of other meat spoilage microbial groups
Food Microbiology 23 (8), 797-802

S

- Schalch, B. (2009a)
Vergleich des Hygienestatus von Fleischerzeugnissen
Pers. Mitteilung
- Schalch, B. (2009b)
Personal- und Betriebshygiene
Pers. Mitteilung
- Schalch, B. und K. Rudolff (2009)
Korrelation von Mikrobiologie und Sensorik
Pers. Mitteilung
- Scheeder, M. (2009)
Konsequente Zucht auf Fleischqualität
Fleischwirtschaft 89 (6), 32-34
- Scheuber, S. (2009)
Sensorische Konzepte in der Qualitätssicherung
Vortrag, DLG-Lebensmitteltage 2009, Darmstadt, 23.-24. September 2009
- Schmidt, A., Mahler, C., Maaßen, C. und A. Stolle (2006)
Kombination schließt Lücken
Fleischwirtschaft 86 (4), 36-38
- Schmidt-Lorenz, W. und H. Spillmann (1988)
Kritische Überlegungen zum Aussagewert von *E. coli*, Coliformen und Enterobacteriaceen in Lebensmitteln
Archiv für Lebensmittelhygiene 39, 3-15
- Schöbi, J. V. (2003)
Ein Beitrag zur Entwicklung der Pferdeschlachtung und des Pferdefleischkonsums in der Schweiz unter besonderer Berücksichtigung des Kantons St. Gallen
Vet. Med. Diss; LMU München
- Schwarz Müller, C. S. (2007)
– Lactobacillaceae in einem Fleischwarenbetrieb – Ursache für den Verderb von Brühwürsten im Herstellungsprozess
Vet. Med. Diss, LMU München
- Schwarz Müller, C., Schalch, B. und A. Stolle (2008)
Lactobacillaceae als Ursache für den Verderb von Brühwürsten im Herstellungsprozess
Amtstierärztlicher Dienst und Lebensmittelkontrolle 15, 11-15

- Sinell, H-J. (1996)
Perspektiven der Lebensmittelhygiene
Fleischwirtschaft 76 (12), 1284-1287
- Sinell, H-J. (2004)
Einführung in die Lebensmittelhygiene
Parey Verlag, Stuttgart, 4. Auflage
- Sloan, A. E. (1996)
Feeling about Food Safety
Food Technology 49 (6), 21
- Stiebing, A. und H. Thumel (2009)
Hohes Niveau trotz spezifischer Mängeln
Fleischwirtschaft 90 (3), 65-70
- Stolle, A. (1985)
Establishing microbiological surveillance programs at slaughter lines – a
new concept of meat hygiene
Meat Science, 22, 203-211
- Stolle, A. und G. Reuter (1991)
Sicherung und Überwachung der Hygiene im Fleischerhandwerk
Der Metzgermeister 27, 6
- Stolle, A. und I. Babbel (2001)
Rechtsvorschriften und sanitärtechnische Bedingungen für Produktion und
Umsatz von „Red Meat“ und verarbeiteten Produkten
VIII. Internationaler Kongress, Pro Animalis 2001, 16.-18. November 2001
in Wroclaw/Polen, Proc. 21-23
- Stolle, A., Finke, C., Messelhäuser, U. und C. Mahler (2005)
Auftreten von STEC in einem Lebensmittelbetrieb – Erarbeiten eines
Modells zur Wiederaufnahme des freien Warenverkehrs
Vortrag ALTS, Berlin, 14. – 16. Juni 2005
- Stolle, A. (2005)
QM Handbuch des Instituts für Hygiene und Technologie der Lebensmittel
tierischen Ursprungs der Ludwig-Maximilians-Universität München, SAL-
BY-G035.01.05
Oberschleißheim, 27. Juni 2005
- Stolle, A. und S. Kaufmann (2008a)
Eindrücke der DLG-Qualitätsprüfung Kochwurst und Kochschinken 2008
Vortrag, 3. Sitzung der DLG-Kommission für Fleischwirtschaft, Frankfurt
am Main, 16. – 17. Juni 2008
- Stolle, A. und S. Kaufmann (2008b)
Realization of the „Hygiene Package“ HACCP and the new EU-
Regulations – Focusing catering canteens and restaurants
Vortrag, Lebensmittelkongress in Breslau, Polen, 10. – 11. Oktober 2008

Stolle, A., Schwarzmüller, C. und S. Kaufmann (2008a)
Fleischhygiene in der Grauzone - „Gammelfleisch“
Vortrag, Friedberger Tierärzteschaft, 260. Fortbildung, Friedberg, 17.
April 2008

Stolle, A., Basel, H. und S. Kaufmann (2008b)
Wiederverarbeitung aus Sicht der Produktion
Vortrag, 49. Arbeitstagung des Arbeitsgebietes Lebensmittelhygiene der
DVG, 29. September – 02. Oktober 2008, Garmisch-Partenkirchen

T

Thiel, S., Ullrich, U. und A. Stolle (2008)
Korrelation mikrobiologischer und sensorischer Ergebnisse bei der
Untersuchung von Fleischerzeugnissen
Poster, 49. Arbeitstagung des Arbeitsgebietes Lebensmittelhygiene der
DVG, 29. September – 02. Oktober 2008, Garmisch-Partenkirchen

Thiel, S. (2010)
Sensorische Untersuchung von Lebensmitteln
Vorlesungsunterlagen, Lehrstuhl für Hygiene und Technologie der
Lebensmittel tierischen Ursprungs

Tschäpe, H., Reissbrodt, R. und R. Prager (2009)
Gramnegative aerobe und fakultativ anaerobe Stäbchen
In Burkhardt, F. (Begründer) Mikrobiologische Diagnostik
Thieme Verlag, Stuttgart, 2. Auflage, 431-522

Tschernucha, I. M., Selivanova, E.B. und T. G. Kuznezowa (2010)
Sensory analysis of meat products: possibilities of "e-nose".
Mitteilungsblatt Fleischforschung Kulmbach 2010; 49, 127-133

Tuominen, P. (2008)
Developing risk-based foodsafety management
Vet. Med. Diss., Universität Helsinki

U

V

Vallant, A. (2004)
Farbatlas der Schlachttierkörper-Pathologie bei Rind und Schwein.
Enke Verlag, Stuttgart, 1. Auflage

Velik, M. (2008)
Fleischqualität beim Rind – Merkmale und Einflussfaktoren
Vortrag, 35. Viehwirtschaftliche Fachtagung, Lehr- und
Forschungszentrum für Landwirtschaft Raumberg-Gumpenstein, 9. -10
April 2008, Irdning

W

Weber, H. (2003)

Mikrobiologie der Lebensmittel Fleisch – Fisch – Feinkost
Behr's Verlag, Hamburg

WHO: World Health Organization (1946)

Verfassung der Weltgesundheitsorganisation
New York, 1946

Williams- Campel, A. M. und J. M. Jay (2002)

Effects of diacetyl and carbon dioxide on spoilage microflora in ground
beef

Journal of Food Protection 65 (3), 523-527

Wysocki, C.J. und G.K. Beauchamp (1984)

Ability to smell androstenone is genetically determined

Proceedings of the National Academy of Sciences of the United States of
America 81 (15), 4899-4902

XY

Yarrow, D. und R. Samson (2004)

Identifizierung von Hefen in Lebensmitteln

In J. Baumgart/B. Becker (Hrsg.): Mikrobiologische Untersuchung von
Lebensmitteln

Behrs Verlag, Hamburg, 5. Auflage, 483-506

Z

Ziegler, E. (2009)

Untersuchungen zum Nachweis und zum Vorkommen von *Clostridium*
estertheticum in vakuumverpacktem Rindfleisch

Vet. Med. Diss., LMU München

2. Internetquellen und Medienberichte

Die Jahreszahlen in der Bezeichnung der Internetquellen beziehen sich auf die letzte Änderung der Seite.

2005

Internet 2005/1

Ablauf einer Akkreditierung

AKS: Staatliche Akkreditierungsstelle Hannover

<http://www.aks-hannover.de/>

2006

2007

2008

2009

Internet 2009/1

Bundes Verband der Deutschen Fleischwaren Industrie e.V. (2009)

http://www.bvdf.de/aktuell/fleischwarenverzehr_98-08/.

Internet 2009/2

DLG-Akademie

<http://www.dlg-akademie.de>

Internet 2009/3

DLG e.V. Frankfurt

www.dlg.org

Internet 2009/4

DLG e.V. -Ausschuss für Sensorik

<http://www.dlg.org/sensorikausschuss.html>

Internet 2009/5

Max Eyth

<http://www.max-eyth.de>

Internet 2009/6

Bartolomeo Scappi

http://asso.machiavelli.free.fr/Site_francais/De_1_italie/De_1_italie_S/Bartolomeo_Scappi.html

2010

Internet 2010/1

Bundesministerium für Ernährung und Landwirtschaft

http://www.bmelv.de/DE/Startseite/startseite_node.html

Internet 2010/2

Verbraucherschutz

<http://de.wikipedia.org/wiki/Verbraucherschutz>

Internet 2010/3

Methodensammlung BVL online

<http://www.methodensammlung-bvl.de/>

Internet 2010/4

Lebensmittel

<http://de.wikipedia.org/wiki/Lebensmittel>

Internet 2010/5

Zeitgemäße Wildküche: Hautgout und Spicken sind passé

<http://www.arsvivendi.de/content/gourmet/full/249,0.html>

2011

Internet 2011/1

Richt- und Warnwerte November 2010 | Lebensmittelmikrobiologie und -hygiene

<http://neu.dghm.org/wissenschaftlichethemenforschung/fachgruppen/lebensmittelmikrobiologie/244.Richt- und Warnwerte November .html>

Internet 2011/2

Lebensmittelsicherheit: Warnung und Information der Öffentlichkeit

<http://www.lgl.bayern.de/lebensmittel/rueckrufe/anzeige.php>

Medienberichte:

Troeger, K. (2010)

Sauerstoffhochdruckbehandlung

Medienmeldung für das Max-Rubner-Institut, Kulmbach

Öko-Test (2010)

Kochschinken – Verkeimt und verdorben nur zwei sind „gut“

Öko-Test 5/2010, 22 – 28

3. Gesetzestexte/ Richtlinien/ Entscheidungen/ Normen

Verordnung (EG) Nr. 178/2002:

VERORDNUNG (EG) Nr. 178/2002 DES EUROPÄISCHEN PARLAMENTS UND DES RATES vom 28. Januar 2002 zur Festlegung der allgemeinen Grundsätze und Anforderungen des Lebensmittelrechts, zur Errichtung der Europäischen Behörde für Lebensmittelsicherheit und zur Festlegung von Verfahren zur Lebensmittelsicherheit (ABl. Nr. L 31/1)

Verordnung (EG) Nr. 852/2004:

VERORDNUNG (EG) Nr. 852/2004 DES EUROPÄISCHEN PARLAMENTS UND DES RATES vom 29. April 2004 über Lebensmittelhygiene (ABl. Nr. L 139/1)

Verordnung (EG) Nr. 853/2004:

VERORDNUNG (EG) Nr. 853/2004 DES EUROPÄISCHEN PARLAMENTS UND DES RATES vom 29. April 2004 mit spezifischen Hygienevorschriften für Lebensmittel tierischen Ursprungs (ABl. Nr. L 139/55)

Verordnung (EG) Nr. 854/2004:

VERORDNUNG (EG) Nr. 854/2004 DES EUROPÄISCHEN PARLAMENTS UND DES RATES vom 29. April 2004 mit besonderen Verfahrensvorschriften für die amtliche Überwachung von zum menschlichen Verzehr bestimmten Erzeugnissen tierischen Ursprungs (ABl. Nr. L 139/206)

Verordnung (EG) Nr. 882/2004:

VERORDNUNG (EG) Nr. 882/2004 DES EUROPÄISCHEN PARLAMENTS UND DES RATES vom 29. April 2004 über amtliche Kontrollen zur Überprüfung der Einhaltung des Lebensmittel- und Futtermittelrechts sowie der Bestimmungen über Tiergesundheit und Tierschutz (ABl. Nr. L 165/1)

Verordnung (EG) Nr. 2073/2005:

VERORDNUNG (EG) Nr. 2073/2005 DER KOMMISSION vom 15. November 2005 über mikrobiologische Kriterien für Lebensmittel (ABl. Nr. L 338/1)

Richtlinie 2004/41/EG

RICHTLINIE 2004/41/EG DES EUROPÄISCHEN PARLAMENTS UND DES RATES vom 21. April 2004 zur Aufhebung bestimmter Richtlinien über Lebensmittelhygiene und Hygienevorschriften für die Herstellung und das Inverkehrbringen von bestimmten, zum menschlichen Verzehr bestimmten Erzeugnissen tierischen Ursprungs sowie zur Änderung der Richtlinien 89/662/EWG und 92/118/EWG des Rates und der Entscheidung 95/408/EG des Rates
(ABl. Nr. L 157/1)

LFGB:

Lebensmittel- und Futtermittelgesetzbuch
In der Neufassung vom 24. Juli 2009 (BGBl. I S. 2205), geänd. durch 1. Änd.-VO vom 3. 8. 2009 (BGBl. I S. 2630) und Art. 5 des G zur Anpassung von Bundesrecht im Zuständigkeitsbereich des Bundesministeriums für Ernährung, Landwirtschaft und Verbraucherschutz im Hinblick auf den Vertrag von Lissabon vom 9. 12. 2010 (BGBl. I S. 1934)

Infektionsschutzgesetz

Gesetz zur Verhütung und Bekämpfung von Infektionskrankheiten beim Menschen (Infektionsschutzgesetz – IfSG) Vom 20. Juli 2000
(BGBl. I S. 1045)

Grünbuch (1997)

Allgemeine Grundsätze des Lebensmittelrechts in der Europäischen Union, Brüssel

Weißbuch (2000)

Neue Konzepte der EU-Lebensmittelsicherheit
(KOM (99) 0719 endg.)(nicht im Amtsblatt veröffentlicht), Brüssel

EU-Entscheidung 2001/471/EG (mit Wirkung ab 1. Januar 2006 aufgehoben)

ENTSCHEIDUNG DER KOMMISSION vom 26. April 2004 zur Änderung der Entscheidung 2001/471/EG hinsichtlich der bakteriologischen Untersuchungen in bestimmten Fleischbetrieben

DIN EN ISO 9000:2005

Qualitätsmanagementsysteme - Grundlagen und Begriffe

Ausgabedatum: 2005-12

Beuth Verlag, Berlin

DIN 10950:2000

Sensorische Prüfung - Teil 2: Allgemeine Grundlagen

Ausgabedatum: 2000-10

Beuth Verlag, Berlin

DIN 10954:1997

Sensorische Prüfung – Paarweise Vergleichsprüfung

Ausgabedatum: 1997-10

Beuth Verlag, Berlin

DIN 10961:1996

Schulung von Prüfpersonen für sensorische Prüfungen

Ausgabedatum: 1996-08

Beuth Verlag, Berlin

DIN 10963:1997

Sensorische Prüfverfahren - Rangordnungsprüfung

Ausgabedatum: 1997-11

Beuth Verlag, Berlin

DIN 10964:1996

Sensorische Prüfverfahren – Einfach beschreibende Prüfung

Ausgabedatum: 1996-02

Beuth Verlag, Berlin

DIN 10969:2001

Sensorische Prüfverfahren - Beschreibende Prüfung mit anschließender
Qualitätsbewertung

Ausgabedatum: 2001-05

Beuth Verlag, Berlin

DIN 10971:2003

Sensorische Prüfverfahren – Duo-Trio-Prüfung

Ausgabedatum: 2003-01

Beuth Verlag, Berlin

DIN 10972:2003

Sensorische Prüfverfahren – „A“ – „nicht A“ Prüfung
Ausgabedatum: 2003-08
Beuth Verlag, Berlin

DIN 10975:2005

Sensorische Prüfverfahren - Expertengutachten zur lebensmittelrechtlichen
Beurteilung
Ausgabedatum: 2005-04
Beuth Verlag, Berlin

DIN EN ISO 4120:2007

Sensorische Analyse - Prüfverfahren - Dreiecksprüfung
Ausgabedatum: 2007-10
Beuth Verlag, Berlin

ISO 13581:1995

Meat and meat products -- Enumeration of yeasts and moulds -- Colony-
count technique
Stage: 95.99 (2008-07-01)

DIN ISO/IEC 17024:2003

Konformitätsbewertung - Allgemeine Anforderungen an Stellen, die
Personen zertifizieren
Ausgabedatum: 2003-10
Beuth Verlag, Berlin

EN ISO/IEC 17025:2005

Allgemeine Anforderungen an die Kompetenz von Prüf- und
Kalibrierlaboratorien
Ausgabedatum: 2005-08
Beuth Verlag, Berlin

DIN EN 45011:1998

Allgemeine Anforderungen an Stellen, die Produktzertifizierungssysteme
betreiben
Ausgabedatum: 1998-03
Beuth Verlag, Berlin

ISO 9001:2008

Qualitätsmanagementsysteme - Anforderungen
Ausgabedatum: 2008-12
Beuth Verlag, Berlin

IX. TABELLENVERZEICHNIS

<i>Tabelle 1: Punktevergabe</i>	57
<i>Tabelle 2: Gewichtungsfaktoren am Beispiel des Prüfschemas für Brühwürste, Brühwurstpasteten, Leberkäse, Fleischkäse, Gefüllte Erzeugnisse, Galantinen und Ballontinen.....</i>	57
<i>Tabelle 3: Prämierungsgrenzen.....</i>	58
<i>Tabelle 4: Übersicht über die häufigsten Enterobacteriaceae</i>	67
<i>Tabelle 5: Sensorisch abweichende Proben mit mikrobiologischem Status.....</i>	87
<i>Tabelle 6: Übersicht über die mikrobiologischen Methoden.....</i>	91
<i>Tabelle 7: Mikrobiologische Grenzwerte für Brühwurst, Kochwurst und Kochpökelware.....</i>	97
<i>Tabelle 8: Mikrobiologische Grenzwerte für Rohwurst.....</i>	97
<i>Tabelle 9: Mikrobiologische Grenzwerte für Rohpökelwaren.....</i>	98
<i>Tabelle 10: Mikrobiologische Grenzwerte für marinierte Rohfleischprodukte....</i>	98
<i>Tabelle 11: Übersicht zweites Halbjahr 2007</i>	101
<i>Tabelle 12: Prozentuale Übersicht zweites Halbjahr 2007.....</i>	101
<i>Tabelle 13: Beanstandungen Brühwurst zweites Halbjahr 2007 nach Keimen aufgeschlüsselt</i>	102
<i>Tabelle 14: Beanstandungen Brühwurst zweites Halbjahr 2007 zwei oder mehr Grenzwertüberschreitungen, nach Keimkombinationen aufgeschlüsselt</i>	103
<i>Tabelle 15: Beanstandungen Brühwurst zweites Halbjahr 2007 zwei oder mehr Grenzwertüberschreitungen, nach Keimkombinationen aufgeschlüsselt</i>	103
<i>Tabelle 16: Beanstandungen Brühwurst zweites Halbjahr 2007 zwei oder mehr Grenzwertüberschreitungen, nach Keimkombinationen aufgeschlüsselt</i>	103
<i>Tabelle 17: Beanstandungen Kochpökelware zweites Halbjahr 2007 nach Keimen aufgeschlüsselt</i>	104
<i>Tabelle 18: Beanstandungen Kochpökelware zweites Halbjahr 2007 zwei oder mehr Grenzwertüberschreitungen, nach Keimkombinationen aufgeschlüsselt ..</i>	105
<i>Tabelle 19: Beanstandungen Kochpökelware zweites Halbjahr 2007 zwei oder mehr Grenzwertüberschreitungen, nach Keimkombinationen aufgeschlüsselt ..</i>	105
<i>Tabelle 20: Beanstandungen Kochpökelware zweites Halbjahr 2007 zwei oder mehr Grenzwertüberschreitungen, nach Keimkombinationen aufgeschlüsselt ..</i>	105
<i>Tabelle 21: Beanstandungen Kochwurst zweites Halbjahr 2007 nach Keimen</i>	

<i>aufgeschlüsselt</i>	106
<i>Tabelle 22: Beanstandungen Kochwurst zweites Halbjahr 2007 zwei oder mehr Grenzwertüberschreitungen, nach Keimkombinationen aufgeschlüsselt</i>	107
<i>Tabelle 23: Beanstandungen Kochwurst zweites Halbjahr 2007 zwei oder mehr Grenzwertüberschreitungen, nach Keimkombinationen aufgeschlüsselt</i>	107
<i>Tabelle 24: Beanstandungen Kochwurst zweites Halbjahr 2007 zwei oder mehr Grenzwertüberschreitungen, nach Keimkombinationen aufgeschlüsselt</i>	107
<i>Tabelle 25: Beanstandungen Rohwurst zweites Halbjahr 2007 nach Keimen aufgeschlüsselt</i>	109
<i>Tabelle 26: Beanstandungen marinierte Rohfleischprodukte zweites Halbjahr 2007 nach Keimen aufgeschlüsselt</i>	110
<i>Tabelle 27: Tabelle 30: Beanstandungen marinierte Rohfleischprodukte zweites Halbjahr 2007 zwei oder mehr Grenzwertüberschreitungen, nach Keimkombinationen aufgeschlüsselt</i>	111
<i>Tabelle 28: Beanstandungen marinierte Rohfleischprodukte zweites Halbjahr 2007 zwei oder mehr Grenzwertüberschreitungen, nach Keimkombinationen aufgeschlüsselt</i>	111
<i>Tabelle 29: Beanstandungen marinierte Rohfleischprodukte zweites Halbjahr 2007 zwei oder mehr Grenzwertüberschreitungen, nach Keimkombinationen aufgeschlüsselt</i>	111
<i>Tabelle 30: Übersicht 2008</i>	112
<i>Tabelle 31: Prozentuale Übersicht 2008</i>	112
<i>Tabelle 32: Beanstandungen Brühwurst 2008 nach Keimen aufgeschlüsselt</i>	113
<i>Tabelle 33: Beanstandungen Brühwurst 2008 zwei oder mehr Grenzwertüberschreitungen, nach Keimkombinationen aufgeschlüsselt</i>	114
<i>Tabelle 34: Beanstandungen Brühwurst 2008 zwei oder mehr Grenzwertüberschreitungen, nach Keimkombinationen aufgeschlüsselt</i>	114
<i>Tabelle 35: Beanstandungen Brühwurst 2008 zwei oder mehr Grenzwertüberschreitungen, nach Keimkombinationen aufgeschlüsselt</i>	114
<i>Tabelle 36: Beanstandungen Kochpökelware 2008 nach Keimen aufgeschlüsselt</i>	115
<i>Tabelle 37: Beanstandungen Kochpökelware 2008 zwei oder mehr Grenzwertüberschreitungen, nach Keimkombinationen aufgeschlüsselt</i>	116
<i>Tabelle 38: Beanstandungen Kochpökelware 2008 zwei oder mehr Grenzwertüberschreitungen, nach Keimkombinationen aufgeschlüsselt</i>	116

<i>Tabelle 39: Beanstandungen Kochpökelware 2008 zwei oder mehr</i>	
<i>Grenzwertüberschreitungen, nach Keimkombinationen aufgeschlüsselt</i>	<i>116</i>
<i>Tabelle 40: Beanstandungen Kochwurst 2008 nach Keimen aufgeschlüsselt....</i>	<i>117</i>
<i>Tabelle 41: Beanstandungen Kochwurst 2008 zwei oder mehr</i>	
<i>Grenzwertüberschreitungen, nach Keimkombinationen aufgeschlüsselt</i>	<i>118</i>
<i>Tabelle 42: Beanstandungen Kochwurst 2008 zwei oder mehr</i>	
<i>Grenzwertüberschreitungen, nach Keimkombinationen aufgeschlüsselt</i>	<i>118</i>
<i>Tabelle 43: Beanstandungen Kochwurst 2008 zwei oder mehr</i>	
<i>Grenzwertüberschreitungen, nach Keimkombinationen aufgeschlüsselt</i>	<i>118</i>
<i>Tabelle 44: Beanstandungen Rohwurst 2008 nach Keimen aufgeschlüsselt.....</i>	<i>120</i>
<i>Tabelle 45: Beanstandungen marinierte Rohfleischprodukte 2008 nach Keimen</i> <i>aufgeschlüsselt</i>	<i>121</i>
<i>Tabelle 46: Beanstandungen marinierte Rohfleischprodukte 2008 zwei oder mehr</i>	
<i>Grenzwertüberschreitungen, nach Keimkombinationen aufgeschlüsselt</i>	<i>122</i>
<i>Tabelle 47: Beanstandungen marinierte Rohfleischprodukte 2008 zwei oder mehr</i>	
<i>Grenzwertüberschreitungen, nach Keimkombinationen aufgeschlüsselt</i>	<i>122</i>
<i>Tabelle 48: Beanstandungen marinierte Rohfleischprodukte 2008 zwei oder mehr</i>	
<i>Grenzwertüberschreitungen, nach Keimkombinationen aufgeschlüsselt</i>	<i>122</i>
<i>Tabelle 49: Übersicht erstes Halbjahr 2009.....</i>	<i>123</i>
<i>Tabelle 50: Prozentuale Übersicht erstes Halbjahr 2009</i>	<i>123</i>
<i>Tabelle 51: Beanstandungen Brühwurst erstes Halbjahr 2009 nach Keimen</i> <i>aufgeschlüsselt</i>	<i>124</i>
<i>Tabelle 52: Beanstandungen Brühwurst erstes Halbjahr 2009 zwei oder mehr</i>	
<i>Grenzwertüberschreitungen, nach Keimkombinationen aufgeschlüsselt</i>	<i>125</i>
<i>Tabelle 53: Beanstandungen Brühwurst erstes Halbjahr 2009 zwei oder mehr</i>	
<i>Grenzwertüberschreitungen, nach Keimkombinationen aufgeschlüsselt</i>	<i>125</i>
<i>Tabelle 54: Beanstandungen Brühwurst erstes Halbjahr 2009 zwei oder mehr</i>	
<i>Grenzwertüberschreitungen, nach Keimkombinationen aufgeschlüsselt</i>	<i>125</i>
<i>Tabelle 55: Beanstandungen Kochpökelware erstes Halbjahr 2009 nach Keimen</i> <i>aufgeschlüsselt</i>	<i>126</i>
<i>Tabelle 56: Beanstandungen Kochpökelware erstes Halbjahr 2009 zwei oder</i> <i>mehr Grenzwertüberschreitungen, nach Keimkombinationen aufgeschlüsselt ..</i>	<i>127</i>
<i>Tabelle 57: Beanstandungen Kochpökelware erstes Halbjahr 2009 zwei oder</i> <i>mehr Grenzwertüberschreitungen, nach Keimkombinationen aufgeschlüsselt ..</i>	<i>127</i>
<i>Tabelle 58: Beanstandungen Kochpökelware erstes Halbjahr 2009 zwei oder</i>	

<i>mehr Grenzwertüberschreitungen, nach Keimkombinationen aufgeschlüsselt ..</i>	<i>127</i>
<i>Tabelle 59: Beanstandungen Kochwurst erstes Halbjahr 2009 nach Keimen aufgeschlüsselt</i>	<i>128</i>
<i>Tabelle 60: Beanstandungen Kochwurst erstes Halbjahr 2009 zwei oder mehr Grenzwertüberschreitungen, nach Keimkombinationen aufgeschlüsselt</i>	<i>129</i>
<i>Tabelle 61: Beanstandungen Kochwurst erstes Halbjahr 2009 zwei oder mehr Grenzwertüberschreitungen, nach Keimkombinationen aufgeschlüsselt</i>	<i>129</i>
<i>Tabelle 62: Beanstandungen Kochwurst erstes Halbjahr 2009 zwei oder mehr Grenzwertüberschreitungen, nach Keimkombinationen aufgeschlüsselt</i>	<i>129</i>
<i>Tabelle 63: Beanstandungen Rohpökelware erstes Halbjahr 2009 nach Keimen aufgeschlüsselt</i>	<i>130</i>
<i>Tabelle 64: Beanstandungen Rohwurst erstes Halbjahr 2009 nach Keimen aufgeschlüsselt</i>	<i>131</i>
<i>Tabelle 65: Beanstandungen marinierte Rohfleischprodukte erstes Halbjahr 2009 nach Keimen aufgeschlüsselt</i>	<i>132</i>
<i>Tabelle 66: Beanstandungen marinierte Rohfleischprodukte erstes Halbjahr 2009 zwei oder mehr Grenzwertüberschreitungen, nach Keimkombinationen aufgeschlüsselt</i>	<i>133</i>
<i>Tabelle 67: Beanstandungen marinierte Rohfleischprodukte erstes Halbjahr 2009 zwei oder mehr Grenzwertüberschreitungen, nach Keimkombinationen aufgeschlüsselt</i>	<i>133</i>
<i>Tabelle 68: Beanstandungen marinierte Rohfleischprodukte erstes Halbjahr 2009 zwei oder mehr Grenzwertüberschreitungen, nach Keimkombinationen aufgeschlüsselt</i>	<i>133</i>

X. ABBILDUNGSVERZEICHNIS

<i>Abbildung 1: Säulen der Verbrauchererwartung</i>	12
<i>Abbildung 2: Bestimmungsfaktoren der Lebensmittelsicherheit (nach HEESCHEN, 2010a)</i>	13
<i>Abbildung 3: Risk Management (LUBER, 2010)</i>	17
<i>Abbildung 4: Beispiel Listeria monocytogenes (LUBER, 2010)</i>	18
<i>Abbildung 5: Zusammenfassung der Risikobewertung (LUBER, 2010)</i>	19
<i>Abbildung 6: Pro-Kopf-Verzehr Wurst und Fleischerzeugnisse 2008 (DEUTSCHER FLEISCHERVERBAND, 2009)</i>	25
<i>Abbildung 7: Verlauf des Fleischwarenverzehr 1998 - 2008 (INTERNET 2009/1)</i>	25
<i>Abbildung 8: Einkaufsmengen privater Haushalte an Fleischwaren und Wurst (DEUTSCHER FLEISCHERVERBAND, 2009)</i>	26
<i>Abbildung 9: Entwicklung der Angebotsformen von Fleischerzeugnissen (DEUTSCHER FLEISCHERVERBAND, 2009)</i>	27
<i>Abbildung 10: Fleischwaren und Wurst nach Abgabeformen 2008 (DEUTSCHER FLEISCHERVERBAND, 2009)</i>	27
<i>Abbildung 11: Fleischverbrauch und Fleischverzehr je Kopf der Bevölkerung (BUNDESVERBAND DER DEUTSCHEN FLEISCHWARENINDUSTRIE, 2009)</i>	28
<i>Abbildung 12: Produktionsschema für schnittfeste Rohwurst</i>	30
<i>Abbildung 13: Produktionsschema für streichfähige Rohwurst</i>	31
<i>Abbildung 14: Produktionsschema für Rohpökelwaren</i>	32
<i>Abbildung 15: Produktionsschema für Brühwurst</i>	35
<i>Abbildung 16: Produktionsschema Kochpökelwaren</i>	36
<i>Abbildung 17: Produktionsschema für Kochwürste</i>	37
<i>Abbildung 18: Bartolomeo Scappi (INTERNET 2009/6)</i>	39
<i>Abbildung 19: Wahrnehmungsmerkmalsraum (nach DÜRRSCHMID, 2008)</i>	40
<i>Abbildung 20: Verlauf der visuellen Informationen (HILDEBRANDT, 2008)</i>	41
<i>Abbildung 21: Zungenlandkarten (HILDEBRANDT, 2008)</i>	44
<i>Abbildung 22: Beispiele für den Einsatz von Sensorik (KNEISSLER, 2009)</i>	47
<i>Abbildung 23: Diskriminierungsprüfungen (HILDEBRANDT, 2008)</i>	51
<i>Abbildung 24: Erstes Logo der DLG, von Max Eyth selbst gezeichnet. Im</i>	

<i>Peitschenschwung sind die Buchstaben DLG zu erkennen (INTERNET 2009/5).</i>	55
Abbildung 25: Verderb (modifiziert nach FEHLHABER, 2004).....	60
Abbildung 26: Plate Count Agar (PC-Agar) zur Bestimmung der Gesamtkeimzahl mit Keimbewuchs	64
Abbildung 27: Enterobacteriaceae auf einem Violet Red Bile Glucose-Agar (VRBG-Agar).....	65
Abbildung 28: Milchsäurebakterien auf Lactobacillus-Agar nach DE MAN, ROGOSA und SHARPE (MRS-Agar).....	68
Abbildung 29: Aufgaben von Starterkulturen für Rohwurst (LÜCKE & HECHELMANN, 1985).....	70
Abbildung 30: Aufgaben von Starterkulturen für Rohschinken (LÜCKE & HECHELMANN, 1985).....	71
Abbildung 31: Hürden bei Rohwürsten (LEISTNER, 1985).....	72
Abbildung 32: Hefewachstum auf YGC-Agar.....	73
Abbildung 33: Wachstum von Pseudomonaden auf Cetrimid Fucidin Cephalosporin Agar (CFC-Agar).....	75
Abbildung 34: Ergänzung und Anpassung des nationalen Rechts	80
Abbildung 35: ALTS-Entscheidungskaskade	84
Abbildung 36: Struktur des Qualitätsmanagementsystems.....	90
Abbildung 37: Prozentualer Anteil an mikrobiologischen Grenzwertüberschreitungen bei Rohwurst.....	141
Abbildung 38: Prozentualer Anteil an mikrobiologischen Grenzwertüberschreitungen bei Rohpökelware.....	141
Abbildung 39: Prozentualer Anteil an mikrobiologischen Grenzwertüberschreitungen bei Brühwurst.....	144
Abbildung 40: Prozentualer Anteil an mikrobiologischen Grenzwertüberschreitungen bei Brühwurst, nach Keimen aufgeschlüsselt.....	144
Abbildung 41: Prozentualer Anteil an mikrobiologischen Grenzwertüberschreitungen bei Kochpökelwaren.....	146
Abbildung 42: Prozentualer Anteil an mikrobiologischen Grenzwertüberschreitungen bei Kochpökelwaren, nach Keimen aufgeschlüsselt	146
Abbildung 43: Prozentualer Anteil an mikrobiologischen Grenzwertüberschreitungen bei Kochwurst.....	148
Abbildung 44: Prozentualer Anteil an mikrobiologischen	

<i>Grenzwertüberschreitungen bei Kochwurst, nach Keimen aufgeschlüsselt</i>	<i>148</i>
<i>Abbildung 45: Prozentualer Anteil an mikrobiologischen</i>	
<i>Grenzwertüberschreitungen bei Marinierte Rohfleischerzeugnissen</i>	<i>150</i>
<i>Abbildung 46: Marinierte Rohfleischprodukte prozentual nach Keimen</i>	
<i>aufgeschlüsselt</i>	<i>150</i>
<i>Abbildung 47: „Haus-Modell“ zum Verzicht auf Sensorik.....</i>	<i>154</i>
<i>Abbildung 48: Punktwolke beanstandete Brühwurstprodukte</i>	<i>197</i>
<i>Abbildung 49: Punktwolke beanstandete Kochpökelfwaren</i>	<i>198</i>
<i>Abbildung 50: Punktwolke beanstandete Kochwurstprodukte.....</i>	<i>199</i>
<i>Abbildung 51: Punktwolke beanstandete marinierte Rohfleischprodukte</i>	<i>200</i>

XI. ANHANG

1. Mikrobiologische ALTS-Richtwerte in [KbE/g]

Produkt	GKZ	Milchsäurebildner	Enterobacteriaceae	Hefen
Brühwürste				
Stückware		10^5	10^2	10^2
Aufschnitt		10^7	10^3	10^3
Würstchen				
Stückware	10^5	10^5	$< 10^2$	10^3
Rohwurst schnittfest				
Stückware	10^8	10^8	/	10^3
Aufschnitt	10^8	10^8	10^3	10^5
Rohwurst streichfähig				
Stückware	10^8	10^8	10^3	10^5
Kochwürste				
Stückware	10^4	10^4	$< 10^2$	10^3
Blutwürste				
Stückware	10^4	10^4	$< 10^2$	10^3
Aufschnitt	10^6	10^5	10^2	10^4
Rotwürste				
Stückware	10^4	10^4	$< 10^2$	10^3
Aufschnitt	10^6	10^5	10^2	10^4
Sülzen und Aspikwaren				
Stückware	10^4	10^4	$< 10^2$	10^2
Aufschnitt	10^7	10^7	$< 10^2$	10^3
Pökelfleischerzeugnisse				
Kochpökelfleischwaren				
Stückware		10^5	10^2	10^2
Aufschnitt		10^7	10^3	10^3
Rohpökelfleischwaren				
Stückware	10^6	10^6	10^3	10^6
Aufschnitt	10^7	10^7	10^3	10^6
Vollkonserven	nach 15 tägiger Bebrütung bei +30 °C keine vermehrungsfähigen Keime nachweisbar			

(ALTS, 1991)

2. Richt- und Warnwerte der DGHM, Stand 2010

Richt- und Warnwerte zur Beurteilung von Brühwurst, Kochwurst, Kochpökelwaren sowie Sülzen und Aspikwaren

(ST = vakuumverpackte Stückware; A = Aufschnittware) auf Handelsebene

Entwurf einer Empfehlung, 08.06.2010

	Ware	Richtwert (KbE*/g)	Warnwert (KbE*/g)
Aerobe mesophile Gesamtkeimzahl	ST	5×10^4	
	A	5×10^6	---
Enterobacteriaceae	ST	1×10^2	1×10^3
	A	1×10^3	1×10^4
<i>Escherichia coli</i>	ST		
	A	1×10^1	1×10^2
Koagulase-positive Staphylokokken	ST		
	A	1×10^1	1×10^2
Milchsäurebakterien	ST	5×10^4	
	A	5×10^6	---
Hefen	A	1×10^4	---
Salmonellen	ST		
	A	---	nicht nachweisbar in 25 g
<i>Listeria monocytogenes</i>	ST		
	A	---	1×10^2
Sulfit reduzierende Clostridien	ST		
	A	1×10^2	---

(INTERNET 2011/1)

Richt- und Warnwerte zur Beurteilung von Rohwürsten und Rohpökelware auf Handelsebene

		Richtwert (KbE*/g)	Warnwert (KbE*/g)
Enterobacteriaceae	Ausgereift und schnittfest streichfähig	1x10 ² 1x10 ³	1x10 ³ 1x10 ⁴
Koagulase-positive Staphylokokken		1x10 ³	1x10 ⁴
<i>Escherichia coli</i>		1x10 ¹	1x10 ²
Salmonellen		---	nicht nachweisbar in 25 g
<i>Listeria monocytogenes</i>		---	1x10 ²

(INTERNET 2011/1)

Richt- und Warnwerte zur Beurteilung von ungewürztem und gewürztem Hackfleisch auf Handelsebene

		Richtwert (KbE*/g)	Warnwert (KbE*/g)
Aerobe mesophile Gesamtkeimzahl		5×10^6	---
Pseudomonaden		1×10^6	---
Enterobacteriaceae		1×10^4	1×10^5
<i>Escherichia coli</i>	ungewürzt gewürzt	1×10^2 1×10^3	1×10^3 1×10^4
Koagulase-positive Staphylokokken		5×10^2	5×10^3
Salmonellen		---	nicht nachweisbar in 25 g
<i>Listeria monocytogenes</i>		---	1×10^2

(INTERNET 2011/1)

3. Punktwolken

Abbildung 48, Abbildung 49, Abbildung 50 und Abbildung 51 zeigen die Verteilung der Keimzahlen bei sensorisch einwandfreien, aber mikrobiologisch zu beanstandenden Rohwurstproben. Aufgrund der niedrigen Beanstandungsquote bei Hefen und Pseudomonaden wird aus Gründen der Übersichtlichkeit auf eine Darstellung dieser beiden Keimgruppen verzichtet. Die Ordinate zeigt logarithmiert die Anzahl der entsprechenden Keime in KbE/g. Auf der Abszisse sind die einzelnen Proben geordnet nach internen Labortagebuchnummern aufgetragen. Werte unterhalb der Nachweisgrenze oder Werte, die vom Kunden nicht in Auftrag gegeben, aber unauffällig sind, werden als 1×10^0 dargestellt. Bei aerober Gesamtkeimzahl und Milchsäurebakterien wird Rasenbildung als $1,10 \times 10^8$ und bei Enterobacteriaceae als $9,99 \times 10^6$ dargestellt. Bei einzelnen Proben werden auf Kundenwunsch bei Rasenbildung in einem zweiten Ansatz weitere Vorverdünnungsschritte durchgeführt, um die Dimensionen der Keimgehalte genauer bestimmen zu können. Aus diesem Grunde sind in den nachfolgenden Abbildungen auch Keimgehalte über $1,10 \times 10^8$ bei aerober Gesamtkeimzahl und Milchsäurebakterien sowie größer als $9,99 \times 10^6$ bei Enterobacteriaceae vorzufinden. Durch die eingezeichnete blaue (aerobe Gesamtkeimzahl), grüne (Milchsäurebakterien) und rote (Enterobacteriaceae) Linie wird der jeweilige spezifische Grenzwert dargestellt.



Abbildung 48: Punktwolke bestandete Brühwurstprodukte



Abbildung 49: Punktwolke beanstandete Kochpökelwaren

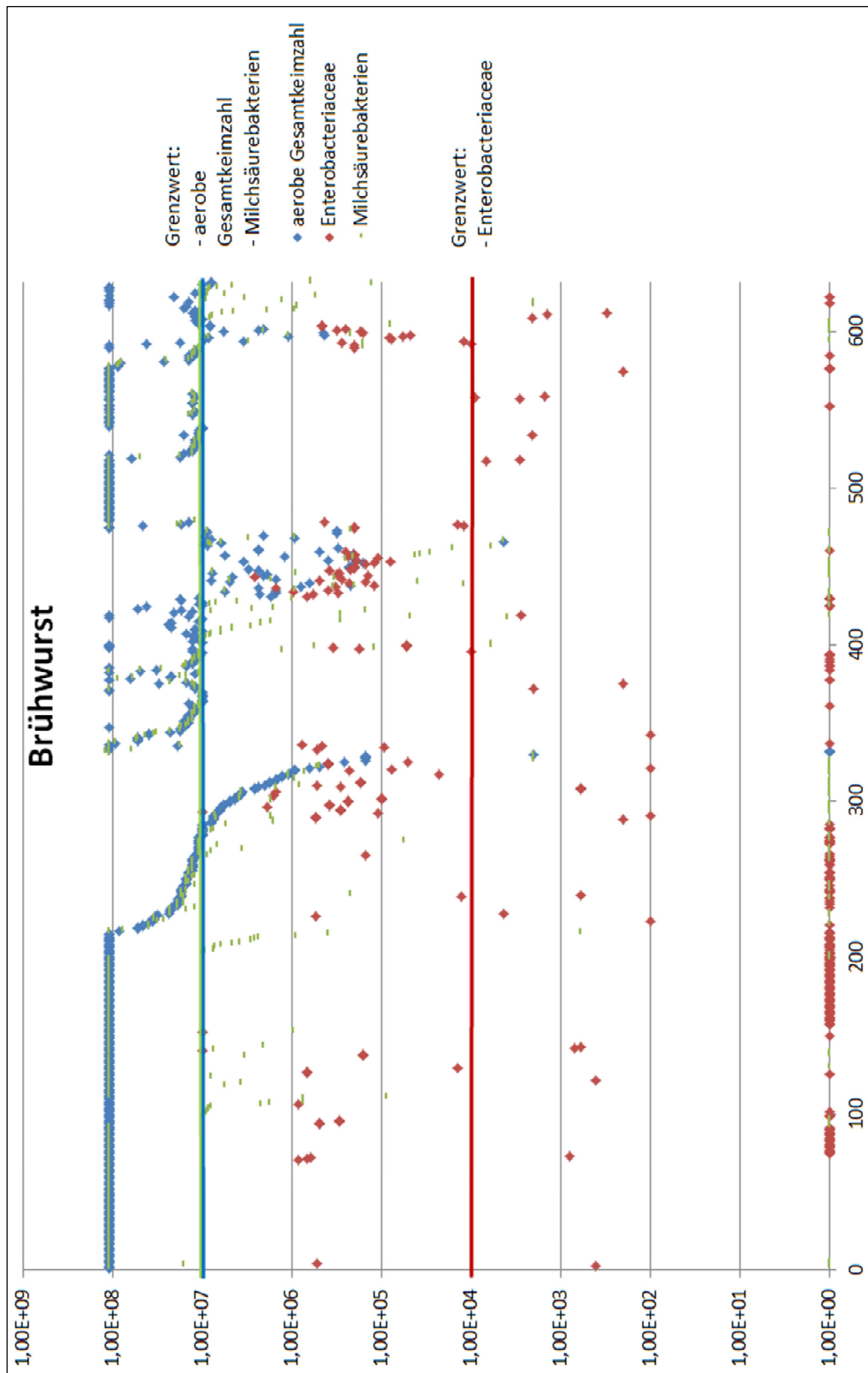

Abbildung 50: Punktelwolke bestandene Kochwurstprodukte

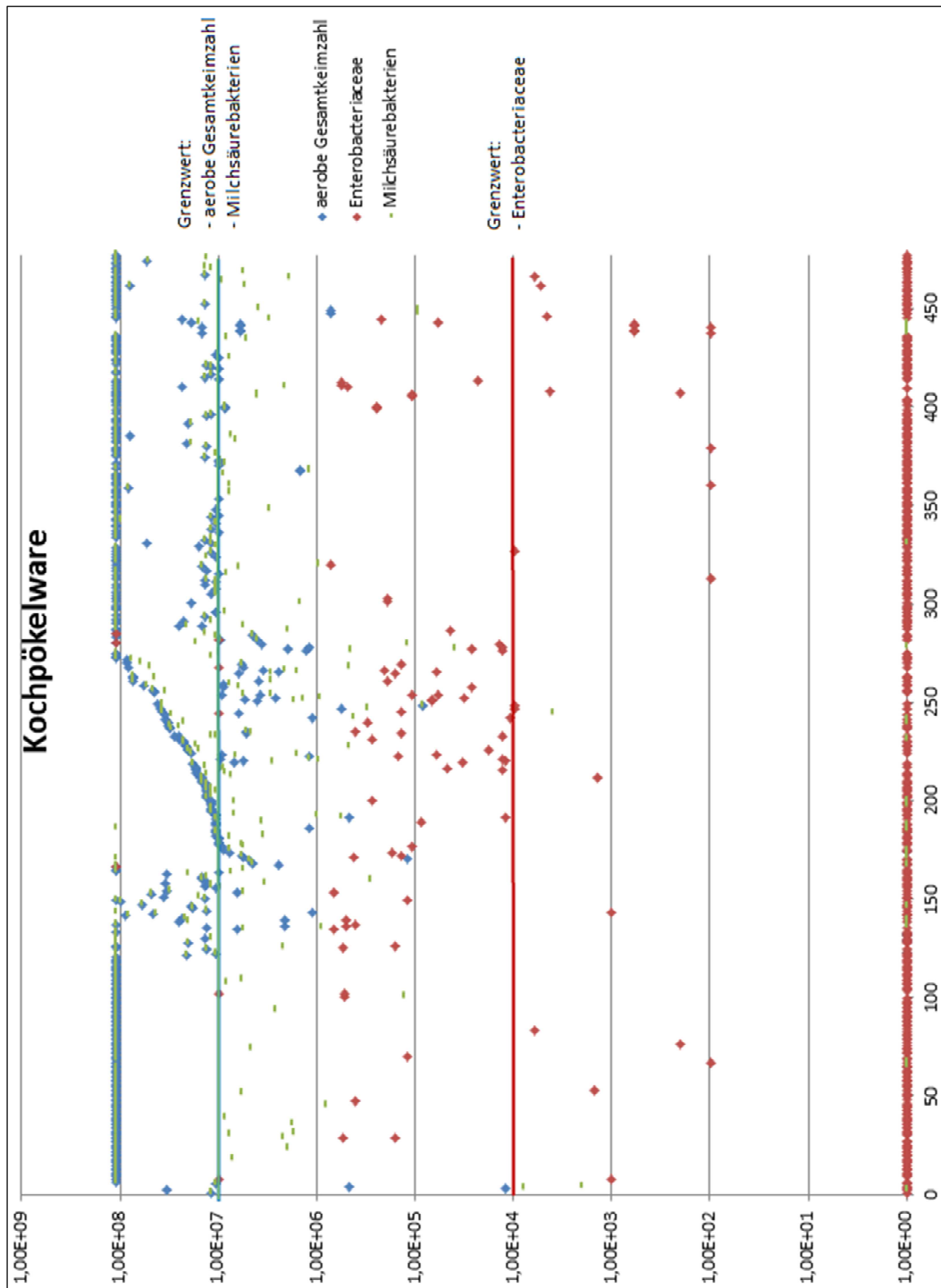

Abbildung 51: Punktwolke bestandete marinierte Rohfleischprodukte

4. Untersuchungsergebnisse

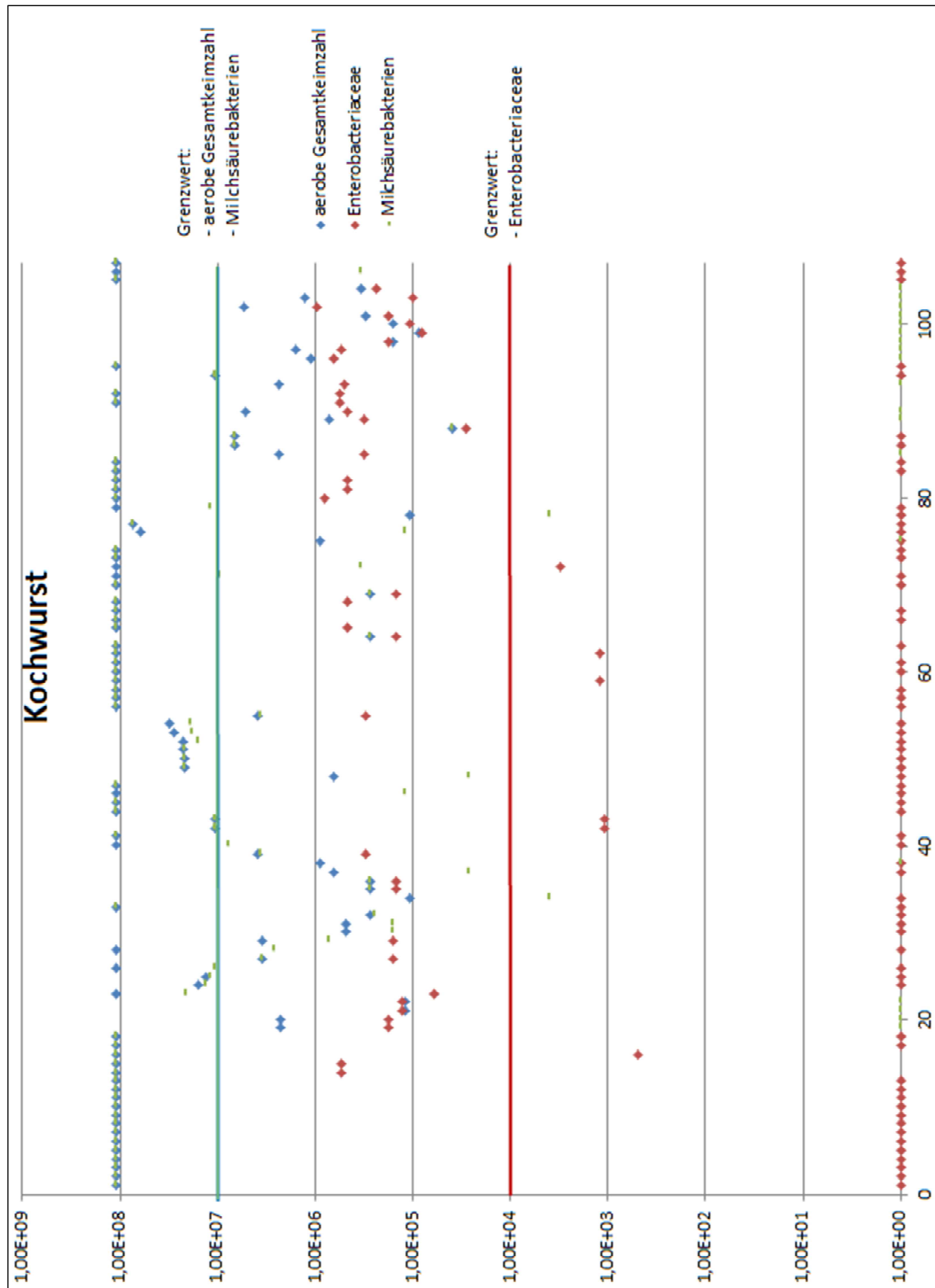
Die Ergebnisse sind in die bereits obengenannten Produktgruppen zusammengefasst, nach dem jahreszeitlichen Ablauf, entsprechend des Probeneingangs im Labor geordnet. Außerdem wurden die mikrobiologisch einwandfreien Proben getrennt von den beanstandungswürdigen Proben aufgelistet.

Leere Felder stehen für Keimzahlen, die unter den für diese Studie festgelegten Grenzwerten liegen, von den Kunden aber nicht in Auftrag gegeben wurden. Steak steht stellvertretend für marinierte Rohfleischprodukte.

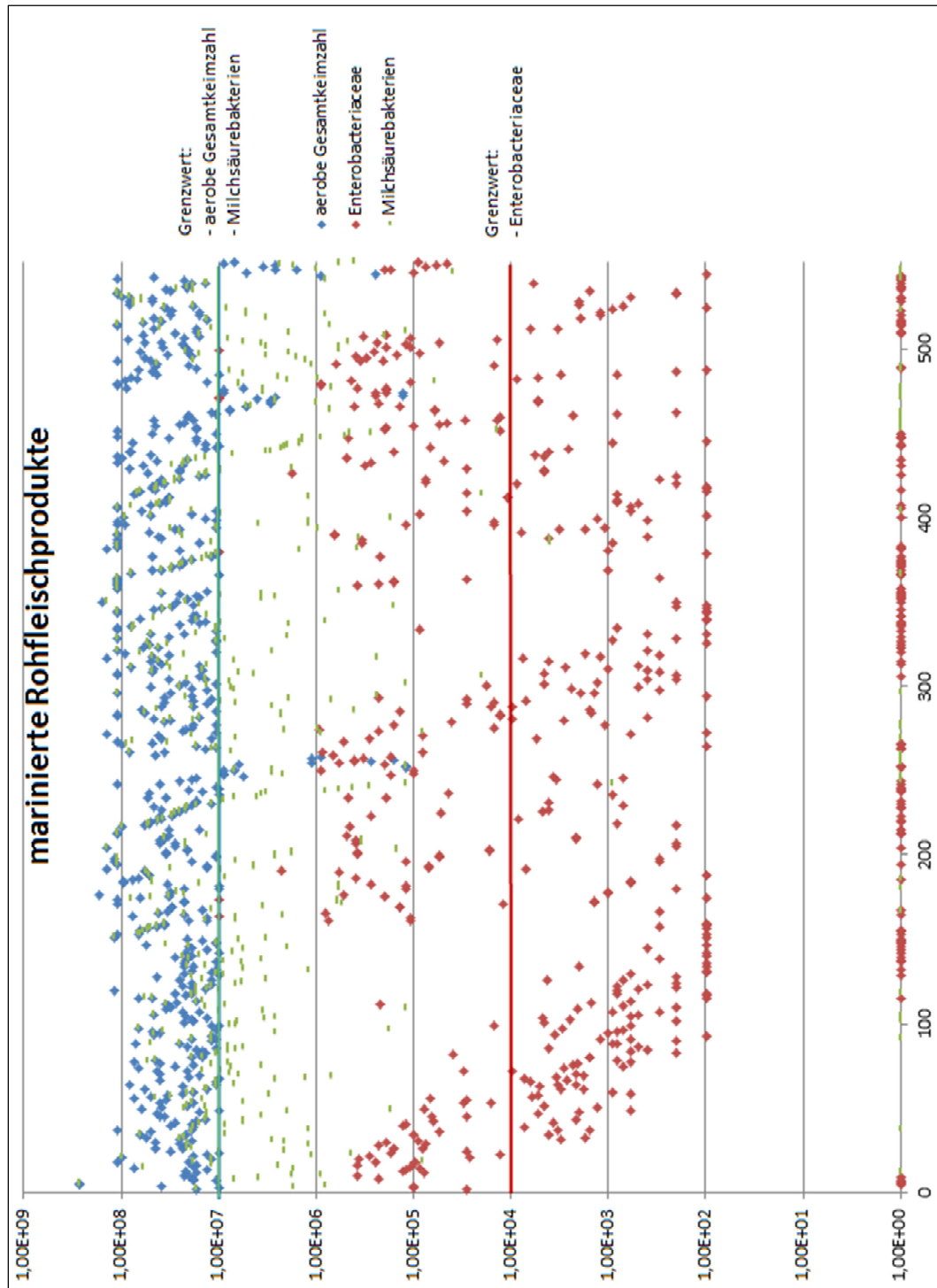
Ohne besonderen Befund

Tagebuchnummer:	Produktgruppe	aerobe	Enterobacteriaceae	Milchsäurebakterien	Hefen	Pseudomonaden
		Gesamtkeimzahl KBE /g	KBE /g	KBE /g	KBE /g	KBE /g
07-072827/1	Brühwurst	<20000,0	<100,0	<20000,0	<100,0	
07-072829	Brühwurst	<20000,0	<100,0	<20000,0	<100,0	
07-072844/1	Brühwurst	<20000,0	<100,0	<20000,0	<100,0	
07-073014	Brühwurst	<20000,0	<100,0			<1000,0
07-073015	Brühwurst	<20000,0	<100,0			1,00E+02
07-073062/1	Brühwurst	<20000,0	<100,0	<20000,0	<100,0	
07-073092	Brühwurst	<20000,0	<100,0	<20000,0		3,00E+03
07-073093	Brühwurst	<20000,0	<100,0	<20000,0		2,00E+03
07-073095	Brühwurst	<20000,0	<100,0	<20000,0		<1000,0
07-073096	Brühwurst	<20000,0	<100,0	<2000,0	<100,0	
07-073361-01	Brühwurst	<2000,0		<2000,0		
07-073361-02	Brühwurst	<2000,0		<2000,0		
07-073361-03	Brühwurst	<2000,0		<2000,0		
07-073361-04	Brühwurst	<2000,0	<100,0	<2000,0	<100,0	
07-073361-05	Brühwurst	<2000,0	<100,0	<2000,0		
07-073363-02	Brühwurst	<2000,0	<100,0	<2000,0		
07-073363-04	Brühwurst	<2000,0	<100,0	<2000,0		
07-073363-05	Brühwurst	<2000,0	<100,0	<2000,0		
07-073363-06	Brühwurst	<2000,0	<100,0	<2000,0		
07-073365-02	Brühwurst	<2000,0	<100,0	<2000,0		
07-073452/1	Brühwurst	<2000,0	<100,0	<2000,0	<100,0	
07-073453/1	Brühwurst	<2000,0	<100,0	<2000,0	<100,0	
07-073474/1	Brühwurst	<2000,0	<100,0	<2000,0	<100,0	
07-073556-03	Brühwurst	<2000,0	<100,0	<2000,0	<100,0	
07-073560-03	Brühwurst	<2000,0	<100,0	<2000,0	<100,0	
07-073564/1-01	Brühwurst	<2000,0	<100,0	<2000,0	<100,0	
07-073564/2-01	Brühwurst	<2000,0	<100,0	<2000,0	<100,0	
07-073588	Brühwurst	<2000,0	<100,0	<2000,0	<100,0	
07-073606-03	Brühwurst	<2000,0	<100,0	<2000,0	<100,0	
07-073609-01	Brühwurst	<2000,0	<100,0	<2000,0	<100,0	
07-073609-02	Brühwurst	<2000,0	<100,0	<2000,0	<100,0	
07-073609-03	Brühwurst	<2000,0	<100,0	<2000,0	2,00E+02	
07-073626	Brühwurst	<2000,0	<100,0	<2000,0	<100,0	
07-073627	Brühwurst	<2000,0	<100,0	<2000,0	2,00E+02	
07-073692	Brühwurst	<2000,0		<2000,0		
07-073693	Brühwurst	<2000,0		<2000,0		
07-073698-02	Brühwurst	<2000,0	<100,0	<2000,0	<100,0	
07-073698-03	Brühwurst	<2000,0	<100,0	<2000,0	<100,0	
07-073698-04	Brühwurst	<2000,0	<100,0	<2000,0	<100,0	
07-073698-05	Brühwurst	<2000,0	<100,0	<2000,0	<100,0	
07-073699-01	Brühwurst	<2000,0	<100,0	<2000,0	<100,0	
07-073699-02	Brühwurst	<2000,0	<100,0	<2000,0	<100,0	
07-073699-03	Brühwurst	<2000,0	<100,0	<2000,0	<100,0	
07-073699-04	Brühwurst	<2000,0	<100,0	<2000,0	<100,0	
07-073700-01	Brühwurst	<2000,0	<100,0	<2000,0		
07-073700-02	Brühwurst	<2000,0	<100,0	<2000,0	<100,0	
07-073700-03	Brühwurst	<2000,0	<100,0	<2000,0	<100,0	
07-073700-06	Brühwurst	<2000,0		<2000,0	<100,0	
07-073763-04	Brühwurst	<2000,0		<2000,0	<100,0	
07-073770-04	Brühwurst	<2000,0	<100,0	<2000,0	<100,0	
07-073781-04	Brühwurst	<2000,0		<2000,0	<100,0	

07-074239-03	Brühwurst	<2000,0	<100,0	<2000,0		
07-074239-05	Brühwurst	<2000,0	<100,0	<2000,0	<100,0	
07-074239-06	Brühwurst	<2000,0	<100,0	<2000,0	<100,0	
07-074240	Brühwurst	<2000,0	<100,0	<2000,0	1,00E+02	
07-074248	Brühwurst	<2000,0		<2000,0	<100,0	
07-074250/1-02	Brühwurst	<2000,0		<2000,0	<100,0	
07-074262	Brühwurst	<2000,0	<100,0	<2000,0		<100,0
07-074264-01	Brühwurst	<2000,0	<100,0	<2000,0	<100,0	
07-074264-02	Brühwurst	<2000,0	<100,0	<2000,0	<100,0	
07-074265-02	Brühwurst	<2000,0	<100,0	<2000,0		
07-074265-03	Brühwurst	<2000,0	<100,0	<2000,0		
07-074265-06	Brühwurst	<2000,0	<100,0	<2000,0	<100,0	
07-074269-01	Brühwurst	<2000,0	<100,0	<2000,0	<100,0	
07-074269-02	Brühwurst	<2000,0	<100,0	<2000,0	<100,0	
07-074269-03	Brühwurst	<2000,0	<100,0	<2000,0	<100,0	
07-074269-05	Brühwurst	<2000,0		<2000,0		
07-074289	Brühwurst	<2000,0		<2000,0		
07-074290-02	Brühwurst	<2000,0		<2000,0		
07-074298	Brühwurst	<2000,0	<100,0	<2000,0	<100,0	
07-074299/1-02	Brühwurst	<2000,0		<2000,0		
07-074368-01	Brühwurst	<2000,0	<100,0	<2000,0	3,00E+02	
07-074368-02	Brühwurst	<2000,0	<100,0	<2000,0	<100,0	
07-074376	Brühwurst	<2000,0	<100,0	<2000,0		
07-074392-02	Brühwurst	<2000,0	<100,0	<2000,0		
07-074394	Brühwurst	<2000,0	<100,0	<2000,0		
07-074395	Brühwurst	<2000,0	<100,0	<2000,0		
07-074396	Brühwurst	<2000,0	<100,0	<2000,0		
07-074397	Brühwurst	<2000,0	<100,0	<2000,0		
07-074398	Brühwurst	<2000,0	<100,0	<2000,0		
07-074399	Brühwurst	<2000,0	<100,0	<2000,0		
07-074400	Brühwurst	<2000,0	<100,0	<2000,0		
07-074401	Brühwurst	<2000,0		<2000,0		
07-074402	Brühwurst	<2000,0	<100,0	<2000,0		
07-074403-02	Brühwurst	<2000,0	<100,0	<2000,0		
07-074404	Brühwurst	<2000,0	<100,0	<2000,0		
07-074405	Brühwurst	<2000,0	<100,0	<2000,0		
07-074406	Brühwurst	<2000,0	<100,0	<2000,0		
07-074408-01	Brühwurst	<2000,0	<100,0	<2000,0		
07-074408-02	Brühwurst	<2000,0	<100,0	<2000,0		
07-074411-01	Brühwurst	<2000,0	<100,0	<2000,0		
07-074480	Brühwurst	<2000,0	<100,0	<2000,0		
07-074481	Brühwurst	<2000,0	<100,0	<2000,0		
07-074482	Brühwurst	<2000,0	<100,0	<2000,0		
07-074483/1	Brühwurst	<2000,0	<100,0	<2000,0		
07-074485	Brühwurst	<2000,0	<100,0	<2000,0		
07-074487	Brühwurst	<2000,0	<100,0	<2000,0		
07-074488	Brühwurst	<2000,0	<100,0	<2000,0	<100,0	
07-074489	Brühwurst	<2000,0	<100,0	<2000,0	<100,0	
07-074490	Brühwurst	<2000,0	<100,0	<2000,0	<100,0	
07-074492/1	Brühwurst	<2000,0	<100,0	<2000,0	<100,0	
07-074494	Brühwurst	<2000,0	<100,0	<2000,0	<100,0	
07-074495	Brühwurst	<2000,0	<100,0	<2000,0	<100,0	
07-074496	Brühwurst	<2000,0		<2000,0		
07-074497	Brühwurst	<2000,0		<2000,0		
07-074499/1	Brühwurst	<2000,0		<2000,0		
07-074504-02	Brühwurst	<2000,0	<100,0	<2000,0		
07-074505	Brühwurst	<2000,0	<100,0	<2000,0		
07-074506	Brühwurst	<2000,0		<2000,0		
07-074507	Brühwurst	<2000,0	<100,0	<2000,0		

07-074508	Brühwurst	<2000,0	<100,0	<2000,0		
07-074510-01	Brühwurst	<2000,0	<100,0	<2000,0		
07-074510-02	Brühwurst	<2000,0	<100,0	<2000,0		
07-074510-03	Brühwurst	<2000,0	<100,0	<2000,0		
07-074510-04	Brühwurst	<2000,0	<100,0	<2000,0		
07-074510-06	Brühwurst	<2000,0	<100,0	<2000,0		
07-074511/1	Brühwurst	<2000,0		<2000,0		
07-074513-01	Brühwurst	<2000,0	<100,0	<2000,0	1,00E+02	
07-074513-02	Brühwurst	<2000,0		<2000,0		
07-074513-03	Brühwurst	<2000,0	<100,0	<2000,0		
07-074513-04	Brühwurst	<2000,0	<100,0	<2000,0	<100,0	
07-074513-06	Brühwurst	<2000,0	<100,0	<2000,0	<100,0	
07-074515	Brühwurst	<2000,0		<2000,0	<100,0	
07-074521-01	Brühwurst	<2000,0		<2000,0	<100,0	
07-074521-02	Brühwurst	<2000,0	<100,0	<2000,0	<100,0	
07-074521-03	Brühwurst	<2000,0	<100,0	<2000,0	<100,0	
07-074521-05	Brühwurst	<2000,0	<100,0	<2000,0	<100,0	
07-074521-06	Brühwurst	<2000,0	<100,0	<2000,0	<100,0	
07-074523-01	Brühwurst	<2000,0	<100,0	<2000,0	<100,0	
07-074523-02	Brühwurst	<2000,0	<100,0	<2000,0	<100,0	
07-074523-03	Brühwurst	<2000,0	<100,0	<2000,0	<100,0	
07-074523-04	Brühwurst	<2000,0	<100,0	<2000,0	<100,0	
07-074523-06	Brühwurst	<2000,0		<2000,0		
07-074526-01	Brühwurst	<2000,0	<100,0	<2000,0	1,00E+02	
07-074526-02	Brühwurst	<2000,0	<100,0	<2000,0	<100,0	
07-074526-04	Brühwurst	<2000,0	<100,0	<2000,0	<100,0	
07-074537-02	Brühwurst	<2000,0	<100,0	<2000,0	<100,0	
07-074538	Brühwurst	<2000,0	<100,0	<2000,0	<100,0	
07-074539-02	Brühwurst	<2000,0	<100,0	<2000,0	<100,0	
07-074540	Brühwurst	<2000,0	<100,0	<2000,0	4,00E+02	
07-074541	Brühwurst	<2000,0	<100,0	<2000,0	<100,0	
07-074543	Brühwurst	<2000,0		<2000,0		
07-074745-01	Brühwurst	<2000,0	<100,0	<2000,0	1,00E+02	
07-074745-02	Brühwurst	<2000,0	<100,0	<2000,0	<100,0	
07-074745-03	Brühwurst	<2000,0	<100,0	<2000,0	<100,0	
07-074747-05	Brühwurst	<2000,0	<100,0	<2000,0	<100,0	
07-074747-06	Brühwurst	<2000,0	<100,0	<2000,0	<100,0	
07-074749-01	Brühwurst	<2000,0	<100,0	2,00E+03	<100,0	
07-074749-03	Brühwurst	<2000,0	<100,0	<2000,0	<100,0	
07-074749-04	Brühwurst	<2000,0	<100,0	<2000,0	<100,0	
07-074749-05	Brühwurst	<2000,0	<100,0	<2000,0	<100,0	
07-074852	Brühwurst	<2000,0	<100,0	<2000,0	<100,0	
07-074865-02	Brühwurst	<2000,0		<2000,0		
07-074924-03	Brühwurst	<2000,0		<2000,0		
07-074925-02	Brühwurst	<2000,0		<2000,0		
07-074927-03	Brühwurst	<2000,0		<2000,0		
07-074931-02	Brühwurst	<2000,0	<100,0	<2000,0		
07-074931-04	Brühwurst	<2000,0	<100,0	<2000,0	<100,0	
07-074931-05	Brühwurst	<2000,0	<100,0	<2000,0	<100,0	
07-074937-01	Brühwurst	<2000,0	<100,0	<2000,0	<100,0	
07-074937-03	Brühwurst	<2000,0		<2000,0		

07-074937-04	Brühwurst	<2000,0	<100,0	<2000,0	<100,0	
07-074937-05	Brühwurst	<2000,0	<100,0	<2000,0	<100,0	
07-074938-02	Brühwurst	<2000,0	<100,0	<2000,0	<100,0	
07-074938-03	Brühwurst	<2000,0	<100,0	<2000,0	8,00E+02	
07-074938-04	Brühwurst	<2000,0	<100,0	<2000,0	<100,0	
07-074947-03	Brühwurst	<2000,0	<100,0	<2000,0		
07-074975	Brühwurst	<2000,0	<100,0	<2000,0	1,00E+02	
07-074976/2	Brühwurst	<2000,0	<100,0	<2000,0	<100,0	
07-074979	Brühwurst	<2000,0	<100,0	<2000,0	<100,0	
07-074990/1	Brühwurst	<2000,0	<100,0	<2000,0	<100,0	
07-074991/1	Brühwurst	<2000,0	<100,0	<2000,0	<100,0	<100,0
07-074992/1	Brühwurst	<2000,0	<100,0	<2000,0	<100,0	
07-075006-02	Brühwurst	<2000,0		<2000,0		
07-075007/1-01	Brühwurst	<2000,0	<100,0	<2000,0		
07-075007/1-02	Brühwurst	<2000,0	<100,0	<2000,0		
07-075007/1-03	Brühwurst	<2000,0	<100,0	<2000,0		
07-075010	Brühwurst	<2000,0	<100,0	<2000,0		
07-075011-04	Brühwurst	<2000,0	<100,0	<2000,0		
07-075012-04	Brühwurst	<2000,0	<100,0	<2000,0		
07-075014/1-01	Brühwurst	<2000,0	<100,0	<2000,0	<100,0	
07-075014/1-02	Brühwurst	<2000,0	<100,0	<2000,0	<100,0	
07-075015-02	Brühwurst	<2000,0		<2000,0		
07-075017-02	Brühwurst	<2000,0		<2000,0		
07-075019-02	Brühwurst	<2000,0		<2000,0		
07-075020-02	Brühwurst	<2000,0		<2000,0		
07-075021-02	Brühwurst	<2000,0	<100,0	<2000,0	<100,0	
07-075023/1-02	Brühwurst	<2000,0		<2000,0		
07-075023/1-03	Brühwurst	<2000,0		<2000,0		
07-075024/1	Brühwurst	<2000,0		<2000,0	<100,0	
07-080002	Brühwurst	<2000,0	<100,0	<2000,0	<100,0	
07-080003	Brühwurst	<2000,0		<2000,0	<100,0	
07-080070/1	Brühwurst	<2000,0	<100,0	<2000,0	<100,0	
07-080073-02	Brühwurst	<2000,0	<100,0	<2000,0	<100,0	
07-080073-03	Brühwurst	<2000,0	<100,0	<2000,0	<100,0	
07-080073-04	Brühwurst	<2000,0	<100,0	<2000,0	<100,0	
07-080075-02	Brühwurst	<2000,0		<2000,0		
07-080075-03	Brühwurst	<2000,0		<2000,0		
07-080075-04	Brühwurst	<2000,0		<2000,0		
07-080075-05	Brühwurst	<2000,0	<100,0	<2000,0	<100,0	
07-080075-06	Brühwurst	<2000,0	<100,0	<2000,0	<100,0	
07-080076-01	Brühwurst	<2000,0	<100,0	<2000,0	<100,0	
07-080076-02	Brühwurst	<2000,0		<2000,0		
07-080090-02	Brühwurst	<2000,0		<2000,0		
07-080111	Brühwurst	<2000,0		<2000,0		
07-080116-02	Brühwurst	<2000,0		<2000,0		
07-080116-03	Brühwurst	<2000,0		<2000,0		
07-080118-03	Brühwurst	<2000,0	<100,0	<2000,0		
07-080131-02	Brühwurst	<2000,0	<100,0	<2000,0		
07-080131-03	Brühwurst	<2000,0	<100,0	<2000,0		

07-080132-02	Brühwurst	<2000,0	<100,0	<2000,0	<100,0	
07-080132-03	Brühwurst	<2000,0	<100,0	<2000,0	<100,0	
07-080162-02	Brühwurst	<2000,0	<100,0	<2000,0	<100,0	
07-080163	Brühwurst	<2000,0	<100,0	<2000,0	<100,0	
07-080166-01	Brühwurst	<2000,0	<100,0	<2000,0	<100,0	
07-080168	Brühwurst	<2000,0	<100,0	<2000,0	<100,0	
07-080201	Brühwurst	<2000,0		<2000,0		
07-080202	Brühwurst	<2000,0		<2000,0		
07-080205	Brühwurst	<2000,0		<2000,0		
07-080207-02	Brühwurst	<2000,0		<2000,0		
07-080209	Brühwurst	<2000,0		<2000,0		
07-080212	Brühwurst	<2000,0		<2000,0		
07-080229-02	Brühwurst	<2000,0		<2000,0		
07-080229-03	Brühwurst	<2000,0		<2000,0		
07-080229-04	Brühwurst	<2000,0		<2000,0		
07-080229-05	Brühwurst	<2000,0	<100,0	<2000,0	<100,0	
07-080229-06	Brühwurst	<2000,0		<2000,0		
07-080235-01	Brühwurst	<2000,0		<2000,0		
07-080235-02	Brühwurst	<2000,0		<2000,0		
07-080235-03	Brühwurst	<2000,0		<2000,0		
07-080235-04	Brühwurst	<2000,0		<2000,0		
07-080235-05	Brühwurst	<2000,0		<2000,0		
07-080237-01	Brühwurst	<2000,0		<2000,0		
07-080237-02	Brühwurst	<2000,0		<2000,0		
07-080237-03	Brühwurst	<2000,0		<2000,0		
07-080237-04	Brühwurst	<2000,0		<2000,0		
07-080237-06	Brühwurst	<2000,0		<2000,0		
07-080251-02	Brühwurst	<2000,0		<2000,0		
07-080263-02	Brühwurst	<2000,0		<2000,0		
07-080264-02	Brühwurst	<2000,0		<2000,0		
07-080266-02	Brühwurst	<2000,0		1,80E+04		
07-080269-02	Brühwurst	<2000,0		7,60E+05		
07-080277-02	Brühwurst	<2000,0	<100,0	<2000,0	2,00E+02	
07-080299	Brühwurst	<2000,0	<100,0	<2000,0	<100,0	
07-080300	Brühwurst	<2000,0	<100,0	<2000,0	<100,0	
07-080306/1	Brühwurst	<2000,0	<100,0	<2000,0	<100,0	
07-080311/1	Brühwurst	<2000,0	<100,0	<2000,0	<100,0	
07-080317-02	Brühwurst	<2000,0	<100,0	<2000,0	<100,0	
07-080319-02	Brühwurst	<2000,0	<100,0	<2000,0	<100,0	
07-080320-02	Brühwurst	<2000,0	<100,0	<2000,0	<100,0	
07-080320/1-02	Brühwurst	<2000,0	<100,0	<2000,0	<100,0	
07-080321-02	Brühwurst	<2000,0	<100,0	<2000,0	<100,0	
07-080321/1-02	Brühwurst	<2000,0	<100,0	<2000,0	<100,0	
07-080322-02	Brühwurst	<2000,0	<100,0	<2000,0	<100,0	
07-080322/1-02	Brühwurst	<2000,0	<100,0	<2000,0	<100,0	

07-080691	Brühwurst	<2000,0	<100,0	<2000,0		
07-080693	Brühwurst	<2000,0	<100,0	<2000,0		
07-080695	Brühwurst	<2000,0	<100,0	<2000,0	<100,0	
07-080696	Brühwurst	<2000,0	<100,0	<2000,0	<100,0	
07-080697	Brühwurst	<2000,0	<100,0	<2000,0		
07-080698	Brühwurst	<2000,0	<100,0	<2000,0	<100,0	
07-080699	Brühwurst	<2000,0	<100,0	<2000,0	<100,0	
07-080700	Brühwurst	<2000,0	<100,0	<2000,0	<100,0	
07-080701	Brühwurst	<2000,0	<100,0	<2000,0		
07-080783	Brühwurst	<2000,0	<100,0	<2000,0		
07-080795-03	Brühwurst	<2000,0	<100,0	<2000,0		
07-080795-04	Brühwurst	<2000,0	<100,0	<2000,0	<100,0	
07-080795-05	Brühwurst	<2000,0	<100,0	<2000,0	<100,0	
07-080795-06	Brühwurst	<2000,0	<100,0	<2000,0		
07-080797-01	Brühwurst	<2000,0	<100,0	<2000,0		
07-080797-02	Brühwurst	<2000,0	<100,0	<2000,0	<100,0	
07-080797-03	Brühwurst	<2000,0	<100,0	<2000,0		
07-080797-04	Brühwurst	<2000,0	<100,0	<2000,0	<100,0	
07-080797-06	Brühwurst	<2000,0	<100,0	<2000,0	<100,0	
07-080798-01	Brühwurst	<2000,0	<100,0	<2000,0	<100,0	
07-080798-05	Brühwurst	<2000,0	<100,0	<2000,0	<100,0	
07-080816-01	Brühwurst	<2000,0	<100,0	<2000,0	<100,0	
07-080816-02	Brühwurst	<2000,0	<100,0	<2000,0	<100,0	
07-080819	Brühwurst	<2000,0		<2000,0		
07-080821	Brühwurst	<2000,0		<2000,0	2,00E+02	
07-080874/1-01	Brühwurst	<2000,0	<100,0	<2000,0	<100,0	
07-080874/2-02	Brühwurst	<2000,0	<100,0	<2000,0	<100,0	
07-080882	Brühwurst	<2000,0	<100,0	<2000,0		
07-080894-02	Brühwurst	<2000,0	<100,0	<2000,0	<100,0	
07-080894-03	Brühwurst	<2000,0	<100,0	<2000,0	<100,0	
07-080915-02	Brühwurst	<2000,0	<100,0	<2000,0	<100,0	
07-080920	Brühwurst	<2000,0	<100,0	<2000,0		
07-080921	Brühwurst	<2000,0	<100,0	<2000,0		
07-081031/1	Brühwurst	<2000,0	<100,0	<2000,0	<100,0	<100,0
07-081032	Brühwurst	<2000,0		<2000,0		
07-081047	Brühwurst	<2000,0		<2000,0		
07-081053	Brühwurst	<2000,0		<2000,0	<100,0	
07-081061	Brühwurst	<2000,0		<2000,0	<100,0	
07-081063	Brühwurst	<2000,0		<2000,0	<100,0	
07-081065/1	Brühwurst	<2000,0		<2000,0	<100,0	
07-081068-01	Brühwurst	<2000,0		<2000,0	<100,0	
07-081068-02	Brühwurst	<2000,0		<2000,0	<100,0	
07-081068/1-01	Brühwurst	<2000,0		<2000,0	<100,0	
07-081071/1	Brühwurst	<2000,0		<2000,0	<100,0	
07-081075	Brühwurst	<2000,0		<2000,0	<100,0	
07-081078/2	Brühwurst	<2000,0		<2000,0	2,00E+02	
07-081082	Brühwurst	<2000,0		<2000,0	<100,0	
07-081241	Brühwurst	<2000,0	<100,0	<2000,0	<100,0	
07-081261-05	Brühwurst	<2000,0	<100,0	<2000,0	<100,0	
07-081308	Brühwurst	<2000,0	<100,0	<2000,0	<100,0	
07-081390/1	Brühwurst	<2000,0	<100,0	<2000,0	<100,0	
07-081391/1	Brühwurst	<2000,0	<100,0	<2000,0	<100,0	
07-081425/1	Brühwurst	<2000,0		<2000,0		

07-081427-01	Brühwurst	<2000,0		<2000,0		
07-081428	Brühwurst	<2000,0		<2000,0		
07-081429/1	Brühwurst	<2000,0		<2000,0		
07-081430	Brühwurst	<2000,0		<2000,0		
07-081431/1	Brühwurst	<2000,0		<2000,0		
07-081432	Brühwurst	<2000,0		<2000,0		
07-081433-02	Brühwurst	<2000,0		<2000,0		
07-081434/1	Brühwurst	<2000,0		<2000,0		
07-081435-02	Brühwurst	<2000,0		<2000,0		
07-081486	Brühwurst	<2000,0	<100,0	<2000,0	<100,0	
07-081489	Brühwurst	<2000,0	<100,0	<2000,0	<100,0	
07-081517/1	Brühwurst	<2000	<100,0	<2000,0	<100,0	
07-081518/1	Brühwurst	<2000	<100,0	<2000,0	<100,0	
07-081519/1	Brühwurst	<2000	<100,0	<2000,0	<100,0	
07-081520/1	Brühwurst	<2000		<2000,0		
07-081521/1	Brühwurst	<2000		<2000,0		
07-081533-02	Brühwurst	<2000	<100,0	<2000,0		
07-081536/1-01	Brühwurst	<2000	<100,0	<2000,0		
07-081536/1-02	Brühwurst	<2000	<100,0	<2000,0	<100,0	
07-081598/1	Brühwurst	<2000	<100,0	<2000,0	<100,0	
07-081626/1	Brühwurst	<2000	<100,0	<2000,0	<100,0	
07-081628/1	Brühwurst	<2000	<100,0	<2000,0	<100,0	
07-081631/1	Brühwurst	<2000	<100,0	<2000,0	<100,0	
07-081634/1	Brühwurst	<2000	<100,0	<2000,0	<100,0	
07-081650/1	Brühwurst	<2000		<2000,0		
07-081728/1	Brühwurst	<2000	<100,0	<2000,0		
07-081730	Brühwurst	<2000	<100,0	<2000,0		
07-081731/1	Brühwurst	<2000	<100,0	<2000,0	<100,0	
07-081735-01	Brühwurst	<2000	<100,0	<2000,0	1,00E+02	
07-081735-02	Brühwurst	<2000	<100,0	<2000,0		
07-081738-01	Brühwurst	<2000	<100,0	<2000,0	<100,0	
07-081738-02	Brühwurst	<2000	<100,0	<2000,0	<100,0	
07-081740-01	Brühwurst	<2000	<100,0	<2000,0	<100,0	
07-081761	Brühwurst	<2000		<2000,0	<100,0	
07-081786	Brühwurst	<2000		<2000,0	<100,0	
07-081792	Brühwurst	<2000		<2000,0	<100,0	
07-081793	Brühwurst	<2000	<100,0	<2000,0	<100,0	
07-081795	Brühwurst	<2000	<100,0	<2000,0	<100,0	
07-081800	Brühwurst	<2000	<100,0	<2000,0	<100,0	
07-081937	Brühwurst	<2000	<100,0	<2000,0	<100,0	
07-081992	Brühwurst	<2000	<100,0	<2000,0	<100,0	
07-081993/1	Brühwurst	<2000	<100,0	<2000,0	<100,0	
07-081994	Brühwurst	<2000	<100,0	<2000,0	<100,0	
07-081998/1	Brühwurst	<2000		<2000,0	<100,0	
07-081999	Brühwurst	<2000	<100,0	<2000,0	<100,0	
07-082012/1	Brühwurst	<200,0	<100,0	<200,0	<100,0	<100,0
07-082014/1	Brühwurst	<200,0	<100,0	<200,0	<100,0	<100,0

07-082017/2	Brühwurst	<200,0	<100,0	<200,0		
07-082022	Brühwurst	<200,0	<100,0	<200,0	<100,0	
07-082029/1	Brühwurst	<200	<100,0	<200,0	<100,0	
07-082041/1	Brühwurst	<10,0	<100,0		<100,0	
07-082142-01	Brühwurst	9,90E+06	<100,0	8,80E+06	<100,0	
07-082151	Brühwurst	9,90E+06	<100,0	8,80E+06	<100,0	
07-082152	Brühwurst	9,90E+06		9,90E+06		
07-082174-05	Brühwurst	9,70E+06	<100,0	7,60E+06	<100,0	
07-082181	Brühwurst	9,60E+06	<100,0	8,80E+06	<100,0	
07-082182-02	Brühwurst	9,50E+06	<100,0	9,50E+06	<100,0	
07-082185-03	Brühwurst	9,50E+06		7,00E+06		
07-082185-04	Brühwurst	9,50E+06	<100,0	9,10E+06	<100,0	
07-082186-03	Brühwurst	9,40E+06	4,00E+02	6,20E+06		
07-082186-04	Brühwurst	9,40E+06		7,80E+06	<100,0	
07-082190	Brühwurst	9,20E+06	<100,0	9,20E+06	5,00E+04	
07-082198	Brühwurst	9,10E+06	<100,0			
07-082211	Brühwurst	8,90E+06	<100,0	7,20E+06	<100,0	
07-082213/2	Brühwurst	8,90E+06	<100,0	8,70E+06	<100,0	
07-082237	Brühwurst	8,80E+06		8,80E+06		
07-082247	Brühwurst	8,70E+06	<100,0	8,00E+06	<100,0	
07-082254/1-02	Brühwurst	8,60E+06		8,60E+06	<100,0	
07-082285/1	Brühwurst	8,50E+06		8,50E+06		
07-082292	Brühwurst	8,50E+06	<100,0	4,30E+06	<100,0	
07-082295	Brühwurst	8,50E+06	<100,0	6,50E+06	<100,0	
07-082332-04	Brühwurst	8,40E+06	<100,0	8,40E+06	<100,0	
07-082355	Brühwurst	8,40E+06		7,00E+06		
07-082376/1-01	Brühwurst	8,30E+06		<2000,0		
07-082376/1-02	Brühwurst	8,30E+06		5,80E+04		
07-082377/1-01	Brühwurst	8,20E+06		6,00E+06		
07-082378	Brühwurst	8,20E+06		8,20E+06		
07-082577/1	Brühwurst	8,10E+06		8,10E+06		
07-082614/1	Brühwurst	8,10E+06	<100,0	5,50E+05		
07-082639/1-01	Brühwurst	8,10E+06		8,10E+06	<100,0	
07-082731/1	Brühwurst	7,90E+06	<100,0	7,90E+06		
07-082734/1	Brühwurst	7,90E+06	8,90E+03	<2000,0	<100,0	
07-082837/1	Brühwurst	7,70E+06		3,70E+04		
07-082845/1	Brühwurst	7,60E+06		5,40E+06		
07-082862/1	Brühwurst	7,50E+06	<100,0	7,50E+06	<100,0	
07-082870/1	Brühwurst	7,50E+06	<100,0	<2000,0	<100,0	
07-082909	Brühwurst	7,50E+06		7,30E+06		
07-082963/1-01	Brühwurst	7,20E+06	<100,0	7,20E+06	<100,0	
07-083052	Brühwurst	6,80E+06	<100,0	6,80E+06	<100,0	
07-083063	Brühwurst	6,80E+06		6,20E+05		
07-083186	Brühwurst	6,70E+06	<100,0	<2000,0	<100,0	
07-083250	Brühwurst	6,50E+06	<100,0	3,40E+05	5,50E+04	

07-083254	Brühwurst	6,50E+06		5,30E+06	<100,0	
07-083257	Brühwurst	6,40E+06	<100,0	6,40E+06	1,00E+02	
07-083259/1-01	Brühwurst	6,40E+06		5,40E+06		
07-083259/1-02	Brühwurst	6,30E+06	<100,0	5,80E+06	<100,0	
07-083275	Brühwurst	6,20E+06	<100,0	6,20E+06	8,50E+03	
07-083280	Brühwurst	6,20E+06		5,00E+06		
07-083281	Brühwurst	6,20E+06	3,00E+02	4,90E+06		
07-083282	Brühwurst	6,20E+06		4,20E+06	<100,0	
07-083288	Brühwurst	6,10E+06	<100,0	3,10E+04		
07-083289	Brühwurst	6,10E+06	<100,0	6,10E+06		
07-083292	Brühwurst	6,10E+06	<100,0	5,90E+06		
07-083302	Brühwurst	6,00E+06		5,80E+06	<100,0	
07-083303	Brühwurst	6,00E+06		5,20E+06	<100,0	
07-083312	Brühwurst	5,90E+06	<100,0	9,20E+05	<100,0	
07-083383/1	Brühwurst	5,80E+06		5,00E+06		
07-083430/1	Brühwurst	5,80E+06	<100,0	5,10E+06	<100,0	
07-083440	Brühwurst	5,80E+06	<100,0	5,50E+06	<100,0	
07-083446	Brühwurst	5,80E+06	<100,0	4,90E+06	1,20E+03	
07-083493/1-02	Brühwurst	5,70E+06		5,70E+06		
07-083498-02	Brühwurst	5,70E+06		1,90E+06		
07-083506-02	Brühwurst	5,60E+06	<100,0	5,60E+06	<100,0	
07-083509-01	Brühwurst	5,60E+06	<100,0	5,30E+06	<100,0	
07-083511-01	Brühwurst	5,60E+06		2,90E+06		
07-083511-02	Brühwurst	5,60E+06	<100,0	3,30E+06	7,00E+02	
07-083513-01	Brühwurst	5,60E+06	<100,0	2,20E+04	<100,0	
07-083516-01	Brühwurst	5,50E+06	2,70E+03	5,50E+06		
07-083519	Brühwurst	5,50E+06	1,80E+03	1,60E+05	6,00E+02	
07-083520-01	Brühwurst	5,50E+06	<100,0	5,50E+06	<100,0	
07-083521-01	Brühwurst	5,50E+06	<100,0	8,30E+05	<100,0	
07-083521-02	Brühwurst	5,50E+06	<100,0	8,30E+05	<100,0	
07-083531-01	Brühwurst	5,30E+06	<100,0	2,30E+06	<100,0	
07-083531-02	Brühwurst	5,30E+06	<100,0	4,30E+06	<100,0	
07-083535	Brühwurst	5,30E+06		5,30E+06		
07-083609/1-01	Brühwurst	5,20E+06		4,70E+06		
07-083680-02	Brühwurst	5,10E+06		4,10E+06		
07-083681-01	Brühwurst	5,10E+06		4,80E+06		
07-083690	Brühwurst	5,00E+06	<100,0	4,70E+06	<100,0	
07-083713/2	Brühwurst	4,90E+06		5,40E+05		
07-083722/2	Brühwurst	4,90E+06	<100,0	4,80E+06	<100,0	
07-083732/1	Brühwurst	4,90E+06		4,90E+06	<100,0	
07-083836/1	Brühwurst	4,90E+06	<100,0	2,10E+06	<100,0	
07-083841/1	Brühwurst	4,90E+06	<100,0	2,40E+06	5,00E+02	
07-083858	Brühwurst	4,80E+06	<100,0	3,60E+06	<100,0	
07-083907-05	Brühwurst	4,80E+06	<100,0	2,80E+05	4,80E+04	
07-083920	Brühwurst	4,70E+06	<100,0	4,70E+06	3,50E+03	
07-083921	Brühwurst	4,60E+06	<100,0	1,20E+04		
07-083942-02	Brühwurst	4,60E+06	<100,0	3,60E+06	<100,0	
07-083948	Brühwurst	4,60E+06	<100,0	4,60E+06	<100,0	

07-083950	Brühwurst	4,50E+06	<100,0	4,50E+06	<100,0	
07-083956-02	Brühwurst	4,50E+06	<100,0	3,50E+04		
07-083960	Brühwurst	4,50E+06	<100,0	4,20E+06	<100,0	
07-083965	Brühwurst	4,40E+06		4,40E+06	<100,0	
07-083974	Brühwurst	4,30E+06		4,30E+06		
07-083978	Brühwurst	4,30E+06		2,60E+06		
07-083986	Brühwurst	4,20E+06		2,10E+06		
07-083991	Brühwurst	4,10E+06	<100,0	<2000,0	<100,0	
07-083992	Brühwurst	4,10E+06	<100,0	<2000,0	<100,0	
07-084079	Brühwurst	4,00E+06		4,00E+06		
07-084082	Brühwurst	3,90E+06	<100,0	3,70E+05	<100,0	
07-084083	Brühwurst	3,90E+06	<100,0	3,50E+06	2,30E+03	
07-084089	Brühwurst	3,90E+06	<100,0	3,10E+06	4,00E+02	
07-084091	Brühwurst	3,90E+06	<100,0	3,70E+06	2,70E+03	
07-084168	Brühwurst	3,90E+06	<100,0	<2000,0	<100,0	
07-084175	Brühwurst	3,90E+06	<100,0	3,40E+06		
07-084176-01	Brühwurst	3,90E+06	<100,0	3,90E+06	<100,0	
07-084176/1-01	Brühwurst	3,90E+06		3,90E+06		
07-084273/1	Brühwurst	3,70E+06	<100,0	1,10E+06	<100,0	
07-084275/1	Brühwurst	3,70E+06	<100,0	2,90E+06	<100,0	
07-084278	Brühwurst	3,70E+06	<100,0	1,90E+05	<100,0	
07-084290/1	Brühwurst	3,70E+06		<2000,0		
07-084310/2	Brühwurst	3,60E+06	<100,0	<2000,0	<100,0	
07-090075/1	Brühwurst	3,50E+06	<100,0	1,80E+06	<100,0	
07-090076/1	Brühwurst	3,50E+06	<100,0	3,30E+06	<100,0	
07-090104	Brühwurst	3,40E+06		3,40E+06	<100,0	
07-090106	Brühwurst	3,30E+06		1,80E+06		
07-090169-01	Brühwurst	3,20E+06	<100,0	2,00E+03	6,90E+04	
07-090170-01	Brühwurst	3,20E+06		3,20E+06		
07-090170-02	Brühwurst	3,20E+06		3,20E+06		
07-090171-01	Brühwurst	3,20E+06	<100,0	3,00E+06	<100,0	
07-090172-03	Brühwurst	3,10E+06		3,10E+06		
07-090173-03	Brühwurst	3,10E+06	1,00E+02	2,80E+06		
07-090174-01	Brühwurst	3,10E+06	<100,0	2,30E+06	<100,0	
07-090174-02	Brühwurst	3,10E+06	<100,0	2,60E+05	<100,0	
07-090217-04	Brühwurst	2,90E+06	<100,0	<2000,0	<100,0	
07-090217-05	Brühwurst	2,90E+06	<100,0	<2000,0	<100,0	
07-090220/1	Brühwurst	2,80E+06	<100,0	1,60E+06	2,00E+02	
07-090223-03	Brühwurst	2,70E+06	<100,0	3,30E+04	<100,0	
07-090224/2	Brühwurst	2,70E+06	<100,0	2,70E+06	<100,0	
07-090230	Brühwurst	2,70E+06	3,00E+02	1,50E+06		
07-090232/2	Brühwurst	2,70E+06		2,50E+06		
07-090235	Brühwurst	2,70E+06	<100,0	2,20E+06	<100,0	
07-090264	Brühwurst	2,60E+06		2,60E+06		
07-090271-02	Brühwurst	2,60E+06	<100,0	2,50E+06	<100,0	
07-090408/1-02	Brühwurst	2,40E+06		3,30E+04		
07-090419-01	Brühwurst	2,40E+06		2,40E+06		
07-090419-02	Brühwurst	2,40E+06		2,40E+06		
07-090424-01	Brühwurst	2,40E+06	<100,0	2,40E+06	<100,0	

07-090438-06	Brühwurst	2,30E+06		4,60E+04		
07-090438-07	Brühwurst	2,30E+06	<100,0	1,90E+06	<100,0	
07-090446-04	Brühwurst	2,20E+06		2,20E+06		
07-090446-06	Brühwurst	2,20E+06	<100,0	<2000,0	<100,0	
07-090526/1	Brühwurst	2,20E+06		2,20E+06		
07-090532	Brühwurst	2,20E+06	<100,0	4,00E+04	<100,0	
07-090533	Brühwurst	2,20E+06	<100,0	2,20E+06	<100,0	
07-090534	Brühwurst	2,20E+06	1,00E+02	2,20E+06	3,20E+03	
07-090556-02	Brühwurst	2,10E+06	<100,0	1,90E+06	<100,0	
07-090565	Brühwurst	2,10E+06		2,10E+06		
07-090569	Brühwurst	2,10E+06	<100,0	9,60E+04	<100,0	
07-090571	Brühwurst	2,10E+06	<100,0	9,60E+04	<100,0	
07-090597-01	Brühwurst	2,10E+06	<100,0	1,80E+06	<100,0	
07-090601	Brühwurst	2,00E+06		1,10E+05		
07-090652	Brühwurst	1,90E+06	<100,0	3,90E+05	3,00E+02	
07-090655	Brühwurst	1,90E+06	<100,0	2,50E+05	<100,0	
07-090685	Brühwurst	1,90E+06	<100,0	1,40E+06	<100,0	
07-090686	Brühwurst	1,90E+06		1,90E+06	<100,0	
07-090689	Brühwurst	1,80E+06	<100,0	1,20E+06	<100,0	
07-090718	Brühwurst	1,80E+06	<100,0	<2000,0	<100,0	
07-090895/1	Brühwurst	1,80E+06	<100,0	8,20E+05	<100,0	
07-091035-05	Brühwurst	1,70E+06	<100,0	5,60E+05	<100,0	
07-091035-07	Brühwurst	1,70E+06		1,40E+06		
07-091037/1	Brühwurst	1,70E+06	<100,0	1,30E+05	2,10E+03	
07-091046	Brühwurst	1,70E+06	<100,0	1,60E+06		
07-091049	Brühwurst	1,70E+06		1,70E+06	<100,0	
07-091052/1	Brühwurst	1,70E+06	<100,0	1,60E+06	6,50E+04	
07-091065	Brühwurst	1,70E+06	<100,0	1,60E+06	6,50E+04	
07-091068	Brühwurst	1,70E+06	<100,0	1,40E+06	<100,0	
07-091076-02	Brühwurst	1,70E+06	<100,0	1,60E+04		
07-091135-02	Brühwurst	1,60E+06	<100,0	1,60E+06	8,10E+04	
07-091139-04	Brühwurst	1,60E+06	<100,0	1,30E+06	1,00E+02	<100,0
07-091143-05	Brühwurst	1,50E+06		1,40E+06		
07-091144-01	Brühwurst	1,50E+06	<100,0	<2000,0	<100,0	
07-091144-02	Brühwurst	1,50E+06	<100,0	<2000,0	<100,0	
07-091146-05	Brühwurst	1,50E+06		1,50E+06		
07-091224-01	Brühwurst	1,40E+06	<100,0	1,40E+06	<100,0	
07-091227-01	Brühwurst	1,40E+06		1,80E+04		
07-091227-02	Brühwurst	1,40E+06	<100,0	1,40E+06	<100,0	
07-091318-08	Brühwurst	1,30E+06		3,70E+05		
07-091339-04	Brühwurst	1,30E+06	<100,0	9,40E+05	9,00E+02	
07-091339-07	Brühwurst	1,30E+06		1,10E+06		
07-091356	Brühwurst	1,30E+06	<100,0	1,30E+06	2,80E+04	
07-091379/1	Brühwurst	1,30E+06	<100,0	1,30E+06	2,80E+04	
07-091381/1	Brühwurst	1,30E+06		4,00E+03		
07-091402	Brühwurst	1,30E+06		<2000,0	<100,0	
07-091491-06	Brühwurst	1,20E+06	<100,0	1,00E+06	1,50E+03	
07-091491-08	Brühwurst	1,20E+06		2,90E+05		
07-091498/1	Brühwurst	1,20E+06	<100,0	<2000,0	<100,0	

07-091501/1	Brühwurst	1,20E+06	<100,0	1,10E+06	<100,0	
07-091517/1	Brühwurst	1,20E+06	<100,0	9,70E+05	2,50E+04	
07-091535/1-02	Brühwurst	1,20E+06		8,10E+05	<100,0	
07-091658-02	Brühwurst	1,10E+06		1,60E+05		
07-091665	Brühwurst	1,10E+06	<100,0	1,00E+06	3,70E+03	
07-091671	Brühwurst	1,10E+06		6,60E+05	2,00E+02	
07-091718	Brühwurst	1,10E+06		3,40E+05		
07-091720	Brühwurst	1,10E+06		7,10E+05		
07-091749/1	Brühwurst	1,10E+06	<100,0	8,80E+05	<100,0	
07-091785-01	Brühwurst	1,10E+06	4,00E+02	1,10E+06	2,00E+02	
07-091821	Brühwurst	1,00E+06	<100,0	8,40E+05	3,00E+02	
07-091833	Brühwurst	1,00E+06	3,00E+02	4,90E+05		3,00E+03
07-091839	Brühwurst	1,00E+06		7,70E+05	<100,0	
07-091953	Brühwurst	1,00E+06		<2000,0	<100,0	
07-092001-03	Brühwurst	1,00E+06		9,90E+05	<100,0	
07-092004-04	Brühwurst	9,90E+05	<100,0	4,00E+03	<100,0	
07-092049-01	Brühwurst	9,80E+05	<100,0	<2000,0	<100,0	
07-092096-02	Brühwurst	9,60E+05	<100,0	<2000,0	<100,0	
07-092118/1	Brühwurst	9,50E+05		<2000,0		
07-092122/1	Brühwurst	9,50E+05		9,50E+05		
07-092124/1	Brühwurst	9,50E+05	<100,0	9,40E+05	9,00E+02	
07-092207/1	Brühwurst	9,30E+05	<100,0	<2000,0		
07-092272	Brühwurst	8,90E+05	<100,0	<2000,0	<100,0	
07-092294-02	Brühwurst	8,90E+05	<100,0	3,10E+05		7,00E+03
07-092455/1	Brühwurst	8,70E+05	<100,0	6,60E+05	<100,0	
07-092458/1	Brühwurst	8,70E+05	<100,0	6,60E+05	<100,0	
07-092482/1	Brühwurst	8,60E+05	<100,0	8,00E+05	<100,0	
07-092487/1	Brühwurst	8,60E+05		8,60E+05		
07-092491/1	Brühwurst	8,60E+05		6,00E+03		
07-092647	Brühwurst	8,40E+05	<100,0	8,40E+05	<100,0	
07-092652/1	Brühwurst	8,30E+05	<100,0	8,30E+05	<100,0	
07-092762-02	Brühwurst	7,90E+05		5,90E+05		
07-092780	Brühwurst	7,80E+05	<100,0	<2000,0	1,00E+02	
07-092841	Brühwurst	7,80E+05		7,80E+05		
07-092845	Brühwurst	7,70E+05		7,00E+05		
07-092922/2	Brühwurst	7,60E+05	<100,0	7,60E+05	<100,0	
07-092943/2	Brühwurst	7,40E+05		5,60E+05	<100,0	
07-092959	Brühwurst	7,40E+05		7,40E+05		
07-093075-02	Brühwurst	7,20E+05	<100,0	6,90E+05	<100,0	
07-093092-01	Brühwurst	7,20E+05	1,00E+02	6,00E+03	<100,0	
07-093172/1	Brühwurst	7,10E+05	<100,0	7,10E+05	<100,0	
07-093325	Brühwurst	7,00E+05	<100,0	<2000,0	<100,0	
07-093327	Brühwurst	7,00E+05	<100,0	7,00E+05	<100,0	
07-093348	Brühwurst	7,00E+05	<100,0	6,70E+05	<100,0	

07-093480/1	Brühwurst	6,90E+05	<100,0	6,70E+05		
07-093638	Brühwurst	6,90E+05		6,70E+05	<100,0	
07-093640	Brühwurst	6,80E+05	<100,0	6,80E+05	<100,0	
07-093641	Brühwurst	6,80E+05	<100,0	<2000,0		
07-093650	Brühwurst	6,60E+05	<100,0	3,10E+05	<100,0	
07-093688/1	Brühwurst	6,40E+05		<2000,0		
07-093697	Brühwurst	6,30E+05		5,50E+05		
07-093698	Brühwurst	6,20E+05	<100,0	6,20E+05	<100,0	
07-093726	Brühwurst	6,20E+05		6,20E+05		
07-093793	Brühwurst	6,10E+05	<100,0	6,10E+05	<100,0	
07-093803	Brühwurst	6,10E+05	<100,0	<20000,0	<100,0	
07-093833/1	Brühwurst	6,00E+05	<100,0	2,00E+03	<100,0	
07-093837/1	Brühwurst	5,90E+05		5,90E+05		
07-093893-02	Brühwurst	5,80E+05	<100,0	<2000,0		
07-094123	Brühwurst	5,60E+05	<100,0	5,60E+05	<100,0	
07-094127	Brühwurst	5,50E+05	<100,0	4,40E+05	1,00E+02	
07-094321/1-01	Brühwurst	4,70E+05	<100,0	1,00E+05	<100,0	
07-094321/1-02	Brühwurst	4,70E+05	<100,0	1,00E+05	<100,0	
07-094445	Brühwurst	4,30E+05		3,80E+05		
07-094446	Brühwurst	4,30E+05	<100,0	6,10E+04		5,10E+03
07-094484-02	Brühwurst	4,20E+05	<100,0	3,90E+04	<100,0	<100,0
07-100047	Brühwurst	4,10E+05	<100,0	4,10E+05		
07-100059	Brühwurst	4,00E+05		2,70E+05		
07-100264	Brühwurst	3,70E+05	<100,0	4,00E+04		3,30E+04
07-100267	Brühwurst	3,70E+05	<100,0	2,10E+05	<100,0	
07-100289/2	Brühwurst	3,50E+05	<100,0	<2000,0	<100,0	
07-100293/2	Brühwurst	3,50E+05	<100,0	5,10E+04	<100,0	
07-100298/1	Brühwurst	3,50E+05	<100,0	3,20E+05	<100,0	
07-100301	Brühwurst	3,50E+05	<100,0	<2000,0	<100,0	
07-100311/2	Brühwurst	3,40E+05	<100,0	<2000,0	<100,0	
07-100317/2	Brühwurst	3,40E+05		4,10E+04	<100,0	
07-100322/2	Brühwurst	3,30E+05	<100,0	3,30E+05	<100,0	
07-100419/1-02	Brühwurst	3,20E+05	<100,0	<200,0		
07-100457-02	Brühwurst	3,10E+05	<100,0	6,10E+04	<100,0	
07-100520	Brühwurst	3,00E+05		3,00E+05		
07-100522/1	Brühwurst	3,00E+05	<100,0	2,10E+05	<100,0	
07-100530/1	Brühwurst	2,90E+05	<100,0	2,20E+05	8,80E+03	
07-100535/1	Brühwurst	2,90E+05	<100,0	2,50E+05		
07-100543/1	Brühwurst	2,90E+05	<100,0	<2000,0	<100,0	
07-100553/1	Brühwurst	2,80E+05	<100,0	2,80E+05	1,30E+04	
07-100586-01	Brühwurst	2,80E+05	<100,0	2,80E+05	4,00E+02	
07-100586-02	Brühwurst	2,80E+05	<100,0	<2000,0	<100,0	
07-100599	Brühwurst	2,70E+05		2,70E+05		
07-100601/1	Brühwurst	2,70E+05		<2000,0		

07-100799	Brühwurst	2,60E+05	<100,0	2,40E+05	8,00E+02
07-100891	Brühwurst	2,50E+05	<100,0	1,20E+05	
07-100896-01	Brühwurst	2,50E+05	<100,0	9,90E+04	1,00E+02
07-100935	Brühwurst	2,50E+05	<100,0	8,50E+04	<100,0
07-100990/1	Brühwurst	2,40E+05	<100,0	<2000,0	<100,0
07-100997/1	Brühwurst	2,40E+05	<100,0	7,70E+04	<100,0
07-101009-01	Brühwurst	2,40E+05	<100,0	<2000,0	<100,0
07-101009-02	Brühwurst	2,40E+05	<100,0	2,00E+05	<100,0
07-101009-03	Brühwurst	2,40E+05	<100,0	2,00E+05	<100,0
07-101016	Brühwurst	2,30E+05		2,00E+05	
07-101025	Brühwurst	2,30E+05	<100,0	4,00E+03	1,00E+02
07-101027	Brühwurst	2,30E+05	6,20E+03	4,00E+04	1,30E+03
07-101030	Brühwurst	2,30E+05	<100,0	<2000,0	<100,0
07-101035	Brühwurst	2,20E+05	<100,0	8,00E+03	<100,0
07-101037/1	Brühwurst	2,20E+05		<2000,0	
07-101038	Brühwurst	2,20E+05	<100,0	1,90E+05	<100,0
07-101237	Brühwurst	2,20E+05	<100,0	1,70E+05	<100,0
07-101246	Brühwurst	2,10E+05		2,00E+05	
07-101283/1-02	Brühwurst	2,10E+05		2,10E+05	
07-101289	Brühwurst	2,10E+05	<100,0	1,90E+05	<100,0
07-101304	Brühwurst	2,00E+05	<100,0	2,00E+05	<100,0
07-101314/3-02	Brühwurst	2,00E+05	<100,0	2,00E+05	<100,0
07-101314/4-01	Brühwurst	2,00E+05	<100,0	<2000,0	<100,0
07-101314/4-02	Brühwurst	2,00E+05	<100,0	<2000,0	<100,0
07-101334	Brühwurst	2,00E+05		<2000,0	7,00E+02
07-101349/1	Brühwurst	1,90E+05	<100,0	<200,0	
07-101520	Brühwurst	1,90E+05		1,10E+05	<100,0
07-101527	Brühwurst	1,80E+05	<100,0	<2000,0	<100,0
07-101537	Brühwurst	1,80E+05	<100,0	<2000,0	<100,0
07-101538/1	Brühwurst	1,80E+05	<100,0	<2000,0	<100,0
07-101569	Brühwurst	1,80E+05		1,60E+05	
07-101576/2-01	Brühwurst	1,80E+05	<100,0	1,80E+05	<100,0
07-101577/1	Brühwurst	1,80E+05	<100,0	<2000,0	8,40E+04
07-101579/1	Brühwurst	1,80E+05	<100,0	1,70E+05	<100,0
07-101581/1	Brühwurst	1,80E+05		<2000,0	
07-101583/1-01	Brühwurst	1,80E+05		1,80E+05	
07-101583/1-02	Brühwurst	1,80E+05	<100,0	<2000,0	<100,0
07-101583/4-01	Brühwurst	1,80E+05	<100,0	1,10E+05	1,70E+04
07-101587/1-01	Brühwurst	1,80E+05	<100,0	1,10E+05	1,70E+04
07-101612	Brühwurst	1,70E+05	<100,0	1,60E+05	2,00E+02
07-101659	Brühwurst	1,70E+05	<100,0	1,50E+05	<100,0
07-101661	Brühwurst	1,70E+05		<2000,0	
07-101664	Brühwurst	1,70E+05	<100,0	1,70E+05	<100,0
07-101706-02	Brühwurst	1,70E+05	<100,0	1,70E+05	<100,0
07-101713-02	Brühwurst	1,70E+05	<100,0	1,60E+05	<100,0
07-101834-03	Brühwurst	1,60E+05	<100,0	<2000,0	
07-101872-01	Brühwurst	1,60E+05	2,20E+03	<2000,0	<100,0
07-101879-03	Brühwurst	1,50E+05	<100,0	<2000,0	<100,0

07-101879-04	Brühwurst	1,50E+05	<100,0	7,00E+04	5,20E+03	
07-101879-05	Brühwurst	1,50E+05	<100,0	<2000,0	<100,0	
07-101880-04	Brühwurst	1,50E+05	<100,0	<2000,0	<100,0	
07-101880-06	Brühwurst	1,50E+05		4,20E+04		
07-101904-02	Brühwurst	1,40E+05	<100,0	1,40E+05	9,00E+03	
07-101915-01	Brühwurst	1,40E+05	<100,0	<2000,0	<100,0	
07-101926-03	Brühwurst	1,40E+05		5,90E+04		
07-101926-06	Brühwurst	1,40E+05	2,00E+02	<20000,0	9,00E+02	
07-101935-01	Brühwurst	1,40E+05	<100,0	1,30E+05	7,30E+03	
07-101935-06	Brühwurst	1,30E+05	<100,0	<2000,0	<100,0	
07-101935-07	Brühwurst	1,30E+05	<100,0	1,30E+05	<100,0	
07-101959	Brühwurst	1,20E+05	<100,0	4,70E+04	<100,0	
07-102167	Brühwurst	1,20E+05	<100,0	1,20E+05	<100,0	
07-102376/2-01	Brühwurst	1,20E+05	<100,0	5,20E+04	<100,0	
07-102381/3-01	Brühwurst	1,20E+05	<100,0	1,20E+05	<100,0	
07-102402/1	Brühwurst	1,20E+05	<100,0	9,80E+04	<100,0	
07-102406	Brühwurst	1,20E+05	<100,0	<2000,0	<100,0	
07-102509/1	Brühwurst	1,10E+05	<100,0	1,10E+05	<100,0	
07-102510/1	Brühwurst	1,10E+05	<100,0	1,10E+05	<100,0	
07-102512/1	Brühwurst	1,10E+05	<100,0	5,00E+04		
07-102533	Brühwurst	1,10E+05		<2000,0		
07-102536	Brühwurst	1,10E+05	<100,0	3,10E+04		
07-102546	Brühwurst	1,10E+05	<100,0	1,00E+05	<100,0	
07-102547	Brühwurst	1,10E+05	<100,0	1,10E+05	<100,0	
07-102662/1	Brühwurst	1,10E+05		<2000,0		
07-102671-05	Brühwurst	1,00E+05	1,00E+02	9,70E+04	5,00E+02	
07-102685-06	Brühwurst	1,00E+05	<100,0	<2000,0	<100,0	
07-102811-06	Brühwurst	1,00E+05	<100,0	<20000		<1000,0
07-102812-01	Brühwurst	1,00E+05	<100,0	2,00E+04		<1000,0
07-102815-04	Brühwurst	9,40E+04		<2000,0		
07-102817-01	Brühwurst	9,40E+04		6,20E+04		
07-102817-02	Brühwurst	9,40E+04	<100,0	6,70E+04	<100,0	
07-102817-03	Brühwurst	9,20E+04		9,20E+04	<100,0	
07-102817-06	Brühwurst	8,70E+04	<100,0	8,70E+04	<100,0	
07-102817-07	Brühwurst	8,60E+04	<100,0	<2000,0	<100,0	
07-102820-04	Brühwurst	8,30E+04	<100,0	8,30E+04	<100,0	
07-102820-06	Brühwurst	8,30E+04	<100,0	<2000,0	<100,0	
07-102820-07	Brühwurst	8,30E+04	<100,0	<2000,0	<100,0	
07-102863-02	Brühwurst	8,10E+04	<100,0	7,30E+04	2,00E+02	
07-102891/1	Brühwurst	8,00E+04	<100,0			<1000,0
07-102892/1	Brühwurst	8,00E+04	<100,0			<1000,0
07-102899-02	Brühwurst	8,00E+04		<2000,0		
07-102899-03	Brühwurst	8,00E+04		<2000,0		
07-102911-02	Brühwurst	8,00E+04		6,00E+04		
07-102922	Brühwurst	7,80E+04		<2000,0		
07-103014/1-01	Brühwurst	7,40E+04	<100,0	<2000,0	<100,0	
07-103014/1-02	Brühwurst	7,30E+04	<100,0	7,30E+04	<100,0	
07-103021-02	Brühwurst	7,00E+04		2,40E+04		

07-103037/1-01	Brühwurst	6,90E+04	<100,0	6,70E+04	<100,0	
07-103046	Brühwurst	6,80E+04	<100,0	<2000,0	<100,0	
07-103054	Brühwurst	6,70E+04	<100,0	<2000,0	<100,0	
07-103077/1-01	Brühwurst	6,60E+04	<100,0	<2000,0	<100,0	
07-103077/1-02	Brühwurst	6,40E+04	<100,0	<2000,0	1,00E+02	
07-103077/2-01	Brühwurst	6,40E+04	<100,0	5,00E+04	<100,0	
07-103084/1-01	Brühwurst	6,30E+04		6,30E+04		
07-103164-02	Brühwurst	6,00E+04	<100,0	2,00E+03	<100,0	
07-103187/4-01	Brühwurst	6,00E+04	<100,0	6,00E+04	<100,0	
07-103295	Brühwurst	6,00E+04	<100,0			<100,0
07-103307-01	Brühwurst	6,00E+04	<100,0	<20000		<1000,0
07-103462	Brühwurst	5,90E+04		<2000,0	<100,0	
07-103517	Brühwurst	5,80E+04	2,00E+02	<2000,0	<100,0	
07-103552	Brühwurst	5,10E+04		2,20E+04		
07-103579	Brühwurst	4,90E+04	<100,0	4,90E+04	2,20E+03	
07-103582	Brühwurst	4,80E+04	<100,0	4,80E+04	<100,0	
07-103583	Brühwurst	4,80E+04	<100,0	2,80E+04	<100,0	
07-103585	Brühwurst	4,70E+04		<2000,0	2,50E+03	
07-103588	Brühwurst	4,60E+04	8,00E+02	4,60E+04	<100,0	2,60E+03
07-103589	Brühwurst	4,60E+04		4,00E+03	<100,0	
07-103610/1	Brühwurst	4,60E+04	<100,0	4,40E+04	<100,0	
07-103619/1	Brühwurst	4,50E+04	<100,0	3,30E+04		
07-103621/1	Brühwurst	4,30E+04	<100,0	<2000,0	<100,0	
07-103624/1	Brühwurst	4,30E+04	<100,0	3,30E+04	<100,0	
07-103628/1	Brühwurst	4,20E+04	<100,0	4,20E+04		
07-103638/1	Brühwurst	4,20E+04	<100,0	2,60E+04	<100,0	
07-104070/5-01	Brühwurst	4,00E+04	<100,0			<1000,0
07-104215-05	Brühwurst	3,90E+04	<100,0	3,90E+04	<100,0	
07-104217-02	Brühwurst	3,90E+04	<100,0	<2000,0		
07-104217-03	Brühwurst	3,90E+04	<100,0	<2000,0	2,40E+03	
07-104217-04	Brühwurst	3,80E+04	<100,0	2,40E+04	1,40E+04	
07-104217-05	Brühwurst	3,80E+04		4,00E+03		
07-104218-02	Brühwurst	3,80E+04	<100,0	2,40E+04	<100,0	
07-104223-01	Brühwurst	3,50E+04	<100,0	<2000,0		
07-104223-02	Brühwurst	3,50E+04	<100,0	1,50E+04	<100,0	
07-104224-02	Brühwurst	3,40E+04	<100,0	<2000,0	1,00E+02	
07-104225-01	Brühwurst	3,40E+04		<2000,0		
07-104225-02	Brühwurst	3,40E+04	<100,0	<2000,0	<100,0	
07-104226-01	Brühwurst	3,40E+04	<100,0	<2000,0	<100,0	
07-104226-02	Brühwurst	3,30E+04	<100,0	2,10E+04	<100,0	
07-104227-01	Brühwurst	3,30E+04		3,30E+04		
07-104228-01	Brühwurst	3,30E+04	<100,0	<2000,0		
07-104269	Brühwurst	3,20E+04	<100,0	3,20E+04	<100,0	
07-104272-01	Brühwurst	2,90E+04		2,90E+04		
07-104272-02	Brühwurst	2,90E+04	<100,0	2,40E+04		

07-104274-01	Brühwurst	2,80E+04		2,80E+04		
07-104275	Brühwurst	2,60E+04	2,00E+02	1,40E+04	2,00E+02	
07-104276	Brühwurst	2,60E+04	<100,0	<2000,0		
07-104278-01	Brühwurst	2,50E+04	<100,0	1,20E+04	1,60E+03	
07-104278-02	Brühwurst	2,40E+04	<100,0	1,20E+04	<100,0	
07-104279	Brühwurst	2,40E+04	<100,0	2,40E+04	1,00E+02	
07-104285-01	Brühwurst	2,40E+04		<2000,0		
07-104285-02	Brühwurst	2,40E+04	<100,0	3,20E+04	2,70E+03	<100,0
07-104286	Brühwurst	2,40E+04	<100,0	<2000,0	<100,0	
07-104287-01	Brühwurst	2,40E+04	<100,0	4,00E+03	<100,0	
07-104287-02	Brühwurst	2,40E+04	<100,0	4,00E+03		
07-104289-02	Brühwurst	2,40E+04		<2000,0		
07-104291	Brühwurst	2,20E+04	<100,0	2,20E+04	<100,0	
07-104292	Brühwurst	2,20E+04	<100,0	6,00E+03	<100,0	
07-104293	Brühwurst	2,20E+04	<100,0	<2000,0	<100,0	
07-104294	Brühwurst	2,20E+04	<100,0	2,20E+04		
07-104295	Brühwurst	2,20E+04	<100,0	2,20E+04	<100,0	
07-104297	Brühwurst	2,20E+04	<100,0	2,20E+04	<100,0	
07-104323-02	Brühwurst	2,00E+04	<100,0	2,00E+04		
07-104605-02	Brühwurst	2,00E+04	<100,0	<20000,0	1,00E+02	
07-104879-02	Brühwurst	2,00E+04	<100,0	<20000,0		
07-105016	Brühwurst	2,00E+04	<100,0			<1000,0
07-105017	Brühwurst	2,00E+04	<100,0	<20000,0	<100,0	
07-105058/2	Brühwurst	2,00E+04	<100,0	2,00E+04	1,00E+02	
07-105061/2	Brühwurst	2,00E+04	<100,0	<20000,0	<100,0	
07-105079	Brühwurst	2,00E+04	<100,0	1,20E+04	<100,0	
07-105083	Brühwurst	2,00E+04	<100,0			<1000,0
07-105113-02	Brühwurst	2,00E+04	3,00E+02	2,00E+04		<1000,0
07-105115-01	Brühwurst	2,00E+04	2,00E+02	2,00E+04		<1000,0
07-105265-02	Brühwurst	2,00E+04	<100,0	<20000,0		
07-105297	Brühwurst	2,00E+04	<100,0	<2000,0	5,90E+03	
07-105298	Brühwurst	2,00E+04	<100,0	<2000,0	5,90E+03	
07-105305	Brühwurst	2,00E+04	<100,0	2,00E+04	4,00E+02	
07-105305/1	Brühwurst	2,00E+04		8,00E+03		
07-110063	Brühwurst	1,80E+04		1,60E+04		
07-110066/1	Brühwurst	1,80E+04	<100,0	2,00E+03	<100,0	
07-110069	Brühwurst	1,80E+04	<100,0	<2000,0	<100,0	
07-110071	Brühwurst	1,80E+04	<100,0	<2000,0	1,20E+04	
07-110074	Brühwurst	1,80E+04	<100,0	<2000,0	1,20E+04	
07-110091/1	Brühwurst	1,60E+04	<100,0	<2000,0	7,70E+03	
07-110097/1	Brühwurst	1,60E+04	<100,0	<2000,0	<100,0	<100,0
07-110103	Brühwurst	1,60E+04	<100,0	2,00E+03	<100,0	
07-110123/1	Brühwurst	1,60E+04	4,00E+02	<2000,0	<100,0	
07-110124-02	Brühwurst	1,60E+04	<100,0	<2000,0	<100,0	
07-110128-01	Brühwurst	1,60E+04	<100,0	1,60E+04	<100,0	
07-110175-01	Brühwurst	1,40E+04	<100,0	<2000,0	<100,0	
07-110177-02	Brühwurst	1,40E+04	<100,0	<2000,0	<100,0	<100,0

07-110179	Brühwurst	1,40E+04	<100,0	8,00E+03	<100,0	
07-110180-02	Brühwurst	1,40E+04		<2000,0		
07-110195	Brühwurst	1,40E+04		<2000,0		
07-110201	Brühwurst	1,20E+04	<100,0	1,20E+04	<100,0	
07-110309	Brühwurst	1,20E+04	<100,0	1,20E+04	<100,0	
07-110310	Brühwurst	1,20E+04	<100,0	<2000,0		
07-110337	Brühwurst	1,00E+04	<100,0	<2000,0	<100,0	
07-110338	Brühwurst	1,00E+04	<100,0	<2000,0	<100,0	
07-110342	Brühwurst	1,00E+04	<100,0	6,00E+03	<100,0	
07-110343	Brühwurst	1,00E+04		6,00E+03		
07-110354	Brühwurst	1,00E+04	<100,0	<2000,0	<100,0	
07-110355	Brühwurst	1,00E+04	<100,0	<2000,0	<100,0	
07-110381	Brühwurst	1,00E+04	<100,0	<2000,0	8,00E+02	
07-110400/1	Brühwurst	1,00E+04	<100,0	<2000,0	<100,0	
07-110533/2	Brühwurst	9,00E+03	<100,0	<2000,0	<100,0	
07-110534	Brühwurst	9,00E+03		9,00E+03		
07-110535/2	Brühwurst	9,00E+03	<100,0	5,00E+03	<100,0	
07-110542	Brühwurst	8,00E+03	<100,0	2,00E+03	<100,0	
07-110543	Brühwurst	8,00E+03	<100,0	<2000,0	5,90E+03	
07-110552/2	Brühwurst	8,00E+03	<100,0	<2000,0	<100,0	
07-110557	Brühwurst	8,00E+03	<100,0	<2000,0	<100,0	
07-110561/1	Brühwurst	8,00E+03	<100,0	<2000,0	<100,0	
07-110566/1	Brühwurst	8,00E+03	<100,0	<2000,0		
07-110567	Brühwurst	8,00E+03	<100,0	<2000,0		
07-110569/1	Brühwurst	8,00E+03	<100,0	2,00E+03	<100,0	
07-110570	Brühwurst	8,00E+03	<100,0	8,00E+03		
07-110571/1	Brühwurst	8,00E+03	<100,0	<2000,0	<100,0	
07-110572/1	Brühwurst	8,00E+03	<100,0	8,00E+03	<100,0	
07-110577	Brühwurst	8,00E+03	<100,0	<2000,0	<100,0	
07-110581	Brühwurst	8,00E+03	<100,0	8,00E+03	<100,0	
07-110608	Brühwurst	8,00E+03	<100,0	<2000,0		
07-110613	Brühwurst	8,00E+03	<100,0	<2000,0	<100,0	
07-110615	Brühwurst	7,50E+03	<100,0	<200,0	<100,0	
07-110697-02	Brühwurst	6,00E+03	<100,0	2,00E+03	<100,0	
07-110768	Brühwurst	6,00E+03	<100,0	<2000,0	<100,0	
07-110779	Brühwurst	6,00E+03	<100,0	<2000,0	<100,0	
07-110781/1	Brühwurst	6,00E+03		<2000,0		
07-110803/1	Brühwurst	6,00E+03	<100,0	<2000,0	<100,0	
07-110823-02	Brühwurst	6,00E+03		6,00E+03		
07-110824-02	Brühwurst	6,00E+03		<2000,0		
07-110852	Brühwurst	6,00E+03		6,00E+03		
07-110856-02	Brühwurst	6,00E+03	<100,0	2,00E+03	<100,0	
07-110858/1	Brühwurst	6,00E+03		<2000,0		
07-110859-02	Brühwurst	6,00E+03	<100,0	6,00E+03	<100,0	
07-110863-02	Brühwurst	6,00E+03		6,00E+03		
07-110864-02	Brühwurst	6,00E+03	<100,0	<2000,0	<100,0	
07-110872-02	Brühwurst	6,00E+03	<100,0	<2000,0	<100,0	
07-110876-01	Brühwurst	6,00E+03		4,00E+03		
07-110876-02	Brühwurst	5,90E+03	<100,0		1,00E+02	
07-110876-03	Brühwurst	5,30E+03		1,80E+03		

07-110877-02	Brühwurst	4,20E+03				
07-110879-02	Brühwurst	4,00E+03	<100,0	2,00E+03	<100,0	
07-110887-02	Brühwurst	4,00E+03	<100,0	<2000,0	<100,0	
07-110889-02	Brühwurst	4,00E+03	<100,0	<2000,0	<100,0	
07-110894-02	Brühwurst	4,00E+03	<100,0	<2000,0	<100,0	
07-110913	Brühwurst	4,00E+03		<2000,0		
07-110927	Brühwurst	4,00E+03	<100,0	2,00E+03		
07-110936	Brühwurst	4,00E+03	<100,0	<2000,0	<100,0	
07-110939	Brühwurst	4,00E+03		<2000,0		
07-110941	Brühwurst	4,00E+03	<100,0	<2000,0		
07-110942	Brühwurst	4,00E+03	<100,0	<2000,0		
07-110946/1	Brühwurst	4,00E+03	<100,0	2,00E+03	<100,0	
07-110948	Brühwurst	4,00E+03	<100,0	2,00E+03	2,70E+03	
07-110950	Brühwurst	4,00E+03	<100,0	<2000,0	5,00E+03	
07-110954-01	Brühwurst	4,00E+03	<100,0	<2000,0	<100,0	
07-110954-02	Brühwurst	4,00E+03	<100,0	<2000,0	<100,0	
07-110998/1	Brühwurst	4,00E+03	<100,0	<2000,0	<100,0	
07-111002/1	Brühwurst	4,00E+03	<100,0	<2000,0	<100,0	
07-111005/1	Brühwurst	4,00E+03		4,00E+03	2,00E+02	
07-111007/1	Brühwurst	4,00E+03	<100,0	<2000,0		
07-111066-05	Brühwurst	4,00E+03		<2000,0		
07-111170	Brühwurst	4,00E+03	<100,0	<2000,0	<100,0	
07-111171	Brühwurst	4,00E+03	<100,0	4,00E+03		
07-111224-02	Brühwurst	4,00E+03		4,00E+03		
07-111227-02	Brühwurst	4,00E+03		<2000,0		
07-111232-02	Brühwurst	4,00E+03		<2000,0		
07-111233-02	Brühwurst	4,00E+03	<100,0	2,00E+03	<100,0	
07-111331/2	Brühwurst	4,00E+03	<100,0	<2000,0	<100,0	
07-111352/2	Brühwurst	4,00E+03	<100,0	<2000,0	<100,0	
07-111374	Brühwurst	4,00E+03	<100,0	<2000,0	<100,0	
07-111377	Brühwurst	4,00E+03		<2000,0	2,80E+03	
07-111378	Brühwurst	4,00E+03	<100,0	<2000,0		
07-111381	Brühwurst	4,00E+03	<100,0	4,00E+03	<100,0	
07-111388/1	Brühwurst	4,00E+03		<2000,0		
07-111391/1	Brühwurst	4,00E+03		4,00E+03	<100,0	
07-111392/1	Brühwurst	4,00E+03	<100,0	<2000,0	<100,0	
07-111403	Brühwurst	4,00E+03		2,00E+03		
07-111409	Brühwurst	3,70E+03	<100,0	3,10E+03	1,00E+02	<100,0
07-111411	Brühwurst	2,80E+03	<100,0	1,60E+03	1,00E+02	
07-111412	Brühwurst	2,40E+03	<100,0	<200,0	<100,0	
07-111488-02	Brühwurst	2,00E+03	<100,0	<2000,0		
07-111493	Brühwurst	2,00E+03	<100,0	<2000,0		
07-111494/1	Brühwurst	2,00E+03	<100,0	<2000,0		
07-111562	Brühwurst	2,00E+03	<100,0	<2000,0	<100,0	
07-111569	Brühwurst	2,00E+03	<100,0	<2000,0	<100,0	
07-111616-02	Brühwurst	2,00E+03	<100,0	2,00E+03		
07-111638-01	Brühwurst	2,00E+03	<100,0	<2000,0	<100,0	
07-111655	Brühwurst	2,00E+03		<2000,0		
07-111688-01	Brühwurst	2,00E+03	<100,0	<2000,0	<100,0	
07-111690-01	Brühwurst	2,00E+03	<100,0	<2000,0	<100,0	
07-111690-02	Brühwurst	2,00E+03	<100,0	<2000,0		
07-111690/1-01	Brühwurst	2,00E+03	<100,0	<2000,0		

07-111764	Brühwurst	2,00E+03	<100,0	<2000,0	<100,0	
07-111773	Brühwurst	2,00E+03	<100,0	<2000,0	<100,0	
07-111866	Brühwurst	2,00E+03	<100,0	<2000,0		
07-111870	Brühwurst	2,00E+03		<2000,0	<100,0	
07-111871	Brühwurst	2,00E+03	<100,0	<2000,0		
07-111872	Brühwurst	2,00E+03		<2000,0		
07-111874	Brühwurst	2,00E+03	<100,0	<2000,0	<100,0	
07-111875	Brühwurst	2,00E+03	<100,0	2,00E+03	<100,0	
07-111876	Brühwurst	2,00E+03	<100,0	<2000,0	<100,0	
07-111888-02	Brühwurst	2,00E+03	<100,0	<2000,0	<100,0	
07-111892/3	Brühwurst	2,00E+03	<100,0	<2000,0	<100,0	
07-111893/2	Brühwurst	2,00E+03	<100,0	<2000,0		
07-111893/3	Brühwurst	2,00E+03	<100,0	<2000,0		
07-111897/1	Brühwurst	2,00E+03	<100,0	<2000,0		
07-111903/1	Brühwurst	2,00E+03	<100,0	2,00E+03		
07-111917-02	Brühwurst	2,00E+03	<100,0	<2000,0		
07-111921/1	Brühwurst	2,00E+03	<100,0	2,00E+03		
07-111923/1-02	Brühwurst	2,00E+03	<100,0	<2000,0		
07-111925-02	Brühwurst	2,00E+03	<100,0	<2000,0		
07-111932-02	Brühwurst	2,00E+03	<100,0	<2000,0	<100,0	
07-111932-03	Brühwurst	2,00E+03		<2000,0		
07-111932-04	Brühwurst	2,00E+03	<100,0	<2000,0	2,00E+02	
07-111964/1	Brühwurst	2,00E+03	<100,0	<2000,0		
07-111969/1	Brühwurst	2,00E+03	<100,0	2,00E+03		
07-111977	Brühwurst	2,00E+03	<100,0	<2000,0	<100,0	
07-111979	Brühwurst	2,00E+03	<100,0	<2000,0	<100,0	
07-111980	Brühwurst	2,00E+03	<100,0	<2000,0	<100,0	
07-111982/1	Brühwurst	2,00E+03	<100,0	<2000,0	<100,0	
07-111985/1	Brühwurst	2,00E+03		<2000,0		
07-112029	Brühwurst	2,00E+03	<100,0	<2000,0		
07-112031	Brühwurst	2,00E+03	<100,0	<2000,0	<100,0	
07-112032	Brühwurst	2,00E+03	<100,0	<2000,0	<100,0	
07-112039-02	Brühwurst	2,00E+03	<100,0	<2000,0	4,00E+02	
07-112079-01	Brühwurst	2,00E+03	<100,0	<2000,0	<100,0	
07-112093	Brühwurst	2,00E+03	<100,0	2,00E+03	<100,0	
07-112096	Brühwurst	2,00E+03	<100,0	<2000,0	<100,0	
07-112112-06	Brühwurst	2,00E+03	<100,0	<2000,0	<100,0	
07-112137	Brühwurst	2,00E+03		<2000,0		
07-112145	Brühwurst	2,00E+03		<2000,0		
07-112146	Brühwurst	2,00E+03		<2000,0		
07-112147-04	Brühwurst	2,00E+03		2,00E+03		
07-112148-04	Brühwurst	2,00E+03		<2000,0		
07-112149/1	Brühwurst	2,00E+03	<100,0	<2000,0	<100,0	
07-112173	Brühwurst	2,00E+03	<100,0	2,00E+03	<100,0	
07-112181	Brühwurst	2,00E+03	<100,0	<2000,0	<100,0	
07-112186	Brühwurst	2,00E+03	<100,0	<2000,0	2,00E+02	
07-112189	Brühwurst	2,00E+03	<100,0	<2000,0	<100,0	
07-112198	Brühwurst	2,00E+03	<100,0	<2000,0	<100,0	
07-112205	Brühwurst	2,00E+03		<2000,0		
07-112208	Brühwurst	2,00E+03		<2000,0		
07-112271-02	Brühwurst	2,00E+03		<2000,0		
07-112272	Brühwurst	2,00E+03		<2000,0	<100,0	
07-112279	Brühwurst	2,00E+03	<100,0	<2000,0	<100,0	

07-112280	Brühwurst	2,00E+03	<100,0	<2000,0	<100,0	
07-112283	Brühwurst	2,00E+03	<100,0	<2000,0	<100,0	
07-112286	Brühwurst	2,00E+03	<100,0	<2000,0	<100,0	
07-112287	Brühwurst	2,00E+03	<100,0	<2000,0	<100,0	
07-112288	Brühwurst	2,00E+03	<100,0	<2000,0	<100,0	
07-112290	Brühwurst	2,00E+03	<100,0	2,00E+03	<100,0	
07-112293	Brühwurst	2,00E+03	<100,0	<2000,0		
07-112294	Brühwurst	2,00E+03	<100,0	<2000,0	<100,0	
07-112295	Brühwurst	2,00E+03	<100,0	<2000,0		
07-112302-02	Brühwurst	2,00E+03	<100,0	<2000,0		
07-112310-02	Brühwurst	2,00E+03	<100,0	<2000,0	<100,0	
07-112338-02	Brühwurst	2,00E+03	<100,0	2,00E+03		
07-112382-02	Brühwurst	2,00E+03	<100,0	<2000,0	<100,0	
07-112387	Brühwurst	2,00E+03	<100,0	<2000,0	<100,0	
07-112390-02	Brühwurst	2,00E+03	<100,0	<2000,0	<100,0	
07-112425/1	Brühwurst	2,00E+03	<100,0	<2000,0	<100,0	
07-112440	Brühwurst	2,00E+03		<2000,0	<100,0	
07-112460	Brühwurst	2,00E+03		<2000,0	<100,0	
07-112473	Brühwurst	2,00E+03		<2000,0	<100,0	
07-112475	Brühwurst	2,00E+03	<100,0	<2000,0		
07-112485	Brühwurst	1,60E+03	<100,0	<200,0	<100,0	
07-112486	Brühwurst	1,40E+03	<100,0		<100,0	
07-112489	Brühwurst	1,40E+03	<100,0		1,00E+02	
07-112490	Brühwurst	1,10E+03	<100,0	2,00E+01	<100,0	
07-112492	Brühwurst	1,10E+03	<100,0		<100,0	
07-112494	Brühwurst	1,00E+03	<100,0		<100,0	
07-112498	Brühwurst	1,00E+03	<100,0		1,00E+02	
07-112499-03	Brühwurst	1,00E+03		<10		
07-112501	Brühwurst	9,00E+02		<10		
07-112514-03	Brühwurst	8,00E+02	<100,0		<100,0	
07-112515-03	Brühwurst	8,00E+02		<10		
07-112516-03	Brühwurst	8,00E+02				
07-112518	Brühwurst	7,00E+02	<100,0		<100,0	
07-112522	Brühwurst	6,00E+02	<100,0	<200,0	<100,0	
07-112525	Brühwurst	5,00E+02		<10		
07-112533	Brühwurst	4,70E+02		<10,0		
07-112535	Brühwurst	4,00E+02	<100,0	<200,0	<100,0	
07-112537	Brühwurst	4,00E+02	<100,0	<200,0	<100,0	
07-112560	Brühwurst	4,00E+02	<100,0	2,00E+01	<100,0	
07-112562	Brühwurst	4,00E+02	<100,0		2,00E+02	
07-112566	Brühwurst	4,00E+02		<10		
07-112567	Brühwurst	4,00E+02	<100,0	<200,0	<100,0	
07-112570	Brühwurst	3,00E+02				
07-112571	Brühwurst	2,70E+02		<10		
07-112573	Brühwurst	2,50E+02		<10		
07-112578	Brühwurst	2,40E+02	<100,0		<100,0	
07-112581	Brühwurst	2,20E+02		<10		
07-112584	Brühwurst	2,00E+02	<100,0	<200,0	<100,0	

07-112586	Brühwurst	2,00E+02	<100,0		<100,0	
07-112591	Brühwurst	1,30E+02			<10	
07-112600	Brühwurst	1,30E+02			<10	
07-112711-05	Brühwurst	1,00E+02			<10	
07-112712-05	Brühwurst	9,00E+01	<100,0		<100,0	
07-112713-05	Brühwurst	9,00E+01	<100,0		<100,0	
07-112769-02	Brühwurst	8,00E+01	<100,0	4,00E+01	<100,0	
07-112769-03	Brühwurst	8,00E+01				
07-112769-04	Brühwurst	5,00E+01	<100,0		<100,0	
07-112771-02	Brühwurst	4,00E+01	<100,0		<100,0	
07-112771-03	Brühwurst	4,00E+01	<100,0		<100,0	
07-112771-04	Brühwurst	4,00E+01			<10	
07-112771-05	Brühwurst	3,00E+01	<100,0		<100,0	
07-112859/2	Brühwurst	3,00E+01	<100,0		1,00E+02	
07-112861/2	Brühwurst	3,00E+01				
07-112872/2	Brühwurst	1,00E+01	<100,0		<100,0	
07-112893/2	Brühwurst	1,00E+01				
08-010082/1	Brühwurst	<2000,0	<100,0	<2000,0	<100,0	
08-010084	Brühwurst	2,00E+03	<100,0	2,00E+03	<100,0	
08-010088	Brühwurst	1,20E+06	<100,0	1,00E+06	<100,0	
08-010092-02	Brühwurst	4,00E+03	<100,0	4,00E+03	<100,0	
08-010095-01	Brühwurst	1,60E+02		<10	<100,0	
08-010167	Brühwurst	<2000,0	<100,0	<2000,0	2,00E+02	
08-010168	Brühwurst	2,00E+03	<100,0	<2000,0	1,00E+02	
08-010169	Brühwurst	4,00E+03	<100,0	<2000,0	<100,0	
08-010170	Brühwurst	<2000,0	<100,0	<2000,0	<100,0	
08-010271	Brühwurst	1,50E+05		1,20E+04	4,60E+03	
08-010275/1-02	Brühwurst	<2000,0	<100,0	<2000,0	<100,0	
08-010282/1-02	Brühwurst	<2000,0	<100,0	<2000,0	<100,0	
08-010294/1-02	Brühwurst	<2000,0	<100,0	<2000,0	<100,0	
08-010337	Brühwurst	<2000,0	<100,0	4,00E+03	<100,0	
08-010479	Brühwurst	5,80E+05	<100,0	3,70E+05	<100,0	
08-010482	Brühwurst	<2000,0	<100,0	<2000,0	<100,0	
08-010506-02	Brühwurst	7,80E+06		7,80E+06	<100,0	
08-010514/1-02	Brühwurst	2,50E+06	<100,0	<2000,0	<100,0	
08-010516/1-01	Brühwurst	<2000,0	<100,0	<2000,0	<100,0	
08-010525/1-02	Brühwurst	9,80E+05	<100,0	9,80E+05	<100,0	
08-010527-02	Brühwurst	4,00E+03		<2000,0	<100,0	
08-010529/1-02	Brühwurst	3,30E+04	<100,0	<2000,0	<100,0	
08-010536/1-02	Brühwurst	2,40E+04	<100,0	1,00E+04	<100,0	
08-010575-03	Brühwurst	<2000,0	<100,0	<2000,0		
08-010576	Brühwurst	1,50E+06	<100,0	1,50E+06	<100,0	

08-010587	Brühwurst	<2000,0	<100,0	<2000,0	<100,0
08-010596/1	Brühwurst	<2000,0		<2000,0	
08-010598	Brühwurst	1,40E+06	<100,0	1,30E+06	<100,0
08-010599/1	Brühwurst	4,70E+06		1,40E+06	
08-010600/1	Brühwurst	7,60E+06		<2000,0	
08-010601	Brühwurst	<2000,0	<100,0	<2000,0	<100,0
08-010603/1	Brühwurst	2,40E+06		2,40E+06	
08-010607	Brühwurst	<2000,0	<100,0	<2000,0	<100,0
08-010609/1	Brühwurst	1,50E+05		9,20E+04	
08-010611/1	Brühwurst	2,30E+05		1,90E+05	
08-010614	Brühwurst	<2000,0	<100,0	<2000,0	<100,0
08-010711/2	Brühwurst	9,40E+06	<100,0	9,40E+06	
08-010716/2	Brühwurst	<2000,0	<100,0	<2000,0	
08-010718	Brühwurst	<2000,0	<100,0	<2000,0	
08-010720/1	Brühwurst	<2000,0		<2000,0	
08-010722	Brühwurst	<2000,0	<100,0	<2000,0	
08-010723/1	Brühwurst	<2000,0		<2000,0	
08-010726/2	Brühwurst	<2000,0	<100,0	<2000,0	
08-010728	Brühwurst	<2000,0	<100,0	<2000,0	
08-010731/2	Brühwurst	5,10E+06	<100,0	2,30E+06	
08-010734/2	Brühwurst	<2000,0	<100,0	<2000,0	
08-010744	Brühwurst	1,00E+04	<100,0	8,00E+03	<100,0
08-010749	Brühwurst	1,20E+06	<100,0	2,70E+05	8,40E+04
08-010755	Brühwurst	<2000,0	<100,0	<2000,0	<100,0
08-010758/2	Brühwurst	7,30E+04	<100,0	4,90E+04	
08-010761	Brühwurst	<2000,0	<100,0	<2000,0	
08-010877	Brühwurst	6,00E+03	<100,0	<2000,0	
08-010888/2	Brühwurst	4,00E+03	<100,0	<2000,0	
08-010890/2	Brühwurst	4,00E+03	<100,0	<2000,0	
08-011007-02	Brühwurst	9,90E+05		7,60E+05	<100,0
08-011010-02	Brühwurst	9,90E+05		<2000,0	<100,0
08-011018-02	Brühwurst	2,60E+04	<100,0	2,60E+04	<100,0
08-011173	Brühwurst	1,50E+05		<2000,0	<100,0
08-011180	Brühwurst	7,80E+06		1,10E+06	4,00E+03
08-011190	Brühwurst	3,60E+04		1,80E+04	1,10E+04
08-011196	Brühwurst	7,40E+04		<2000,0	<100,0
08-011198	Brühwurst	1,00E+06		9,20E+05	2,00E+02
08-011201	Brühwurst	1,00E+05		<2000,0	5,00E+02
08-011252	Brühwurst	9,40E+05	<100,0	7,90E+05	2,00E+03
08-011355/1	Brühwurst	2,60E+06		1,90E+06	<100,0
08-011410/1	Brühwurst	<2000,0		<2000,0	<100,0
08-011412/1	Brühwurst	9,90E+05		2,80E+05	1,00E+02
08-011497/1	Brühwurst	1,30E+06		5,60E+05	<100,0
08-011504/1	Brühwurst	1,40E+06		1,40E+06	<100,0
08-011629	Brühwurst	1,90E+05	<100,0	1,10E+05	<100,0
08-011775	Brühwurst	2,00E+03	<100,0	<2000,0	<100,0
08-011783	Brühwurst	<2000,0	<100,0	<2000,0	<100,0

08-011784	Brühwurst	4,00E+03	<100,0	4,00E+03	<100,0	
08-011789	Brühwurst	<2000,0	<100,0	<2000,0	<100,0	
08-011791	Brühwurst	<2000,0	<100,0	<2000,0	<100,0	
08-011794	Brühwurst	3,80E+04	<100,0	3,20E+04	<100,0	
08-011799	Brühwurst	<2000,0	<100,0	<2000,0	<100,0	
08-011802-02	Brühwurst	<2000,0	<100,0	<2000,0	<100,0	
08-011805-02	Brühwurst	1,30E+06	<100,0	1,30E+06	<100,0	
08-011810-02	Brühwurst	<2000,0	<100,0	<2000,0	<100,0	
08-011846/1	Brühwurst	2,50E+04	<100,0	<2000,0	8,00E+02	
08-011851/1	Brühwurst	1,70E+05	<100,0	<2000,0	<100,0	
08-011853	Brühwurst	<2000,0	<100,0	<2000,0	<100,0	
08-011857	Brühwurst	<20000,0	<100,0	<20000,0	<100,0	
08-011892	Brühwurst	<20000,0	<100,0	<20000,0	<100,0	
08-011893	Brühwurst	<20000,0	<100,0	<20000,0	<100,0	
08-011894	Brühwurst	1,20E+05	<100,0	<20000,0	<100,0	
08-011896	Brühwurst	<20000,0	<100,0	<20000,0	1,00E+02	
08-011897	Brühwurst	4,00E+04	<100,0	<20000,0	<100,0	
08-011898-02	Brühwurst	<2000,0	<100,0	<2000,0	<100,0	
08-012267/1	Brühwurst	<2000,0	<100,0	<2000,0	<100,0	
08-012429-02	Brühwurst	9,80E+05		9,80E+05	1,90E+03	
08-012434-02	Brühwurst	5,30E+06		4,10E+06	<100,0	
08-012436	Brühwurst	2,00E+03	<100,0	<2000,0	<100,0	
08-012444-02	Brühwurst	4,10E+06		4,10E+06	<100,0	
08-012475/1-01	Brühwurst	2,60E+03	<100,0	<200,0	<100,0	
08-012475/2-01	Brühwurst	2,60E+03	<100,0	<200,0	<100,0	
08-012478/1-01	Brühwurst	2,00E+02	<100,0	<200,0	<100,0	
08-012478/2-01	Brühwurst	2,00E+02	<100,0	<200,0	<100,0	
08-012480/1-01	Brühwurst	<200,0	<100,0	<200,0	<100,0	
08-012544/1	Brühwurst	<2000,0		<2000,0		
08-012547	Brühwurst	3,60E+06		<2000,0		
08-012550	Brühwurst	5,10E+06		<2000,0		
08-012551/1	Brühwurst	8,00E+04	<100,0	8,00E+04		
08-012556/1	Brühwurst	1,90E+06	<100,0	1,30E+06		
08-012558/1	Brühwurst	2,00E+03	<100,0	<2000,0		
08-012740	Brühwurst	2,20E+05	<100,0	<20000,0	6,00E+02	
08-012741	Brühwurst	4,30E+05	<100,0	<20000,0	5,00E+02	
08-012742	Brühwurst	8,00E+04	3,00E+02	<20000,0	2,80E+03	
08-012743	Brühwurst	1,20E+05	5,00E+02	2,00E+04	4,00E+03	
08-012864-02	Brühwurst	2,00E+03		<2000,0	<100,0	
08-012995/1	Brühwurst	<2000,0	<100,0	<2000,0	<100,0	
08-013016/1	Brühwurst	8,00E+03		2,00E+03		
08-013016/2	Brühwurst	8,00E+04	5,00E+02	<20000,0	6,00E+02	
08-013017/2	Brühwurst	2,00E+03	<100,0	<2000,0	<100,0	
08-013024/1	Brühwurst	<2000,0	<100,0	<2000,0	<100,0	
08-013026-02	Brühwurst	<2000,0	<100,0	<2000,0	<100,0	
08-013030/2	Brühwurst	<2000,0	<100,0	<2000,0	<100,0	
08-013034/1	Brühwurst	<2000,0	<100,0	<2000,0	<100,0	
08-013036/1	Brühwurst	<2000,0	<100,0	<2000,0	<100,0	

08-013081	Brühwurst	1,70E+05	<100,0	1,50E+05	<100,0	
08-013142-02	Brühwurst	6,30E+05	<100,0	2,40E+04	<100,0	
08-013150-02	Brühwurst	<2000,0	<100,0	<2000,0	<100,0	
08-013151	Brühwurst	6,00E+03		6,00E+03	<100,0	
08-013152-02	Brühwurst	2,50E+06	<100,0	<2000,0	<100,0	
08-013153-02	Brühwurst	2,50E+06	<100,0	6,40E+04	1,00E+02	
08-013155	Brühwurst	<2000,0		<2000,0	<100,0	
08-013156-02	Brühwurst	6,00E+04	<100,0	6,00E+03	<100,0	
08-013157-02	Brühwurst	1,10E+06	<100,0	1,10E+06	<100,0	
08-013158	Brühwurst	1,10E+06		7,20E+05	<100,0	
08-013329-01	Brühwurst	6,00E+01		1,00E+01	<100,0	
08-013447-02	Brühwurst	<20000,0	<100,0	<20000,0		
08-013448-02	Brühwurst	<20000,0	<100,0	<20000,0		
08-013659	Brühwurst	<2000,0		<2000,0		
08-013672	Brühwurst	<2000,0		<2000,0		
08-013678/1	Brühwurst	8,00E+03		<2000,0		
08-013715/1	Brühwurst	8,80E+06		1,20E+06		
08-013717/1	Brühwurst	4,70E+06		3,60E+06		
08-013812/1-01	Brühwurst	1,00E+01	<100,0	<10	<100,0	
08-013812/1-02	Brühwurst	<2000,0	<100,0	<2000,0	<100,0	
08-013814/1-01	Brühwurst	1,00E+01	<100,0	<10	<100,0	
08-013814/1-02	Brühwurst	<2000,0	<100,0	<2000,0	<100,0	
08-013821	Brühwurst	3,00E+01	<100,0	2,00E+01	<100,0	
08-013826	Brühwurst	2,00E+01		<10	<100,0	
08-013837-01	Brühwurst	<20000,0		<20000,0	1,30E+03	
08-013838-01	Brühwurst	2,00E+04		<20000,0	1,70E+03	
08-013933	Brühwurst	2,70E+06		1,90E+06	9,20E+04	
08-013935	Brühwurst	<20000,0	<100,0	<2000,0	1,00E+02	
08-013936	Brühwurst	<20000,0	<100,0	<2000,0	<100,0	
08-013943-01	Brühwurst	<2000,0	<100,0	<2000,0	<100,0	
08-013943-02	Brühwurst	<2000,0	<100,0	<2000,0	<100,0	
08-013943/1-01	Brühwurst	<2000,0	<100,0	<2000,0	<100,0	
08-013962-02	Brühwurst	<2000,0		<2000,0	<100,0	
08-013964-01	Brühwurst	<2000,0	<100,0	<2000,0	<100,0	
08-013964-02	Brühwurst	<2000,0	<100,0	<2000,0	<100,0	
08-013964/1-01	Brühwurst	<2000,0	<100,0	<2000,0	<100,0	
08-013972	Brühwurst	5,30E+05	<100,0	5,30E+05	<100,0	
08-014036-02	Brühwurst	<20000,0	<100,0	<20000,0	<100,0	
08-014036/2-02	Brühwurst	<20000,0	<100,0	<20000,0	<100,0	
08-014037	Brühwurst	4,40E+06	<100,0	3,50E+06	<100,0	
08-014040	Brühwurst	4,40E+06	<100,0	<2000,0	<100,0	
08-014081/1	Brühwurst	2,00E+03	<100,0	<2000,0	<100,0	
08-014107/1-01	Brühwurst	1,60E+05	<100,0	<20000,0	<100,0	
08-014107/1-02	Brühwurst	2,50E+06	<100,0	8,30E+05	<100,0	
08-014107/2-01	Brühwurst	1,60E+05	<100,0	<20000,0	<100,0	
08-014108/1-01	Brühwurst	2,00E+03	<100,0	<2000,0	<100,0	
08-014108/1-02	Brühwurst	2,00E+03	<100,0	<2000,0	<100,0	
08-014108/4-01	Brühwurst	2,00E+03	<100,0	<2000,0	<100,0	
08-014116/1-01	Brühwurst	3,10E+06	<100,0	3,00E+06	<100,0	

08-014116/4-01	Brühwurst	3,10E+06	<100,0	3,00E+06	<100,0	
08-014190-01	Brühwurst	<2000,0	<100,0	<2000,0	<100,0	
08-014190-02	Brühwurst	<2000,0	<100,0	<2000,0	<100,0	
08-014190/1-01	Brühwurst	<2000,0	<100,0	<2000,0	<100,0	
08-014192/1-01	Brühwurst	<20000,0	<100,0	<20000,0	<100,0	
08-014192/1-02	Brühwurst	<20000,0	<100,0	<20000,0	<100,0	
08-014192/2-01	Brühwurst	<20000,0	<100,0	<20000,0	<100,0	
08-014195-01	Brühwurst	<20000,0	<100,0	<20000,0	<100,0	
08-014195-02	Brühwurst	<20000,0	<100,0	<20000,0	<100,0	
08-014195/1-01	Brühwurst	<20000,0	<100,0	<20000,0	<100,0	
08-014200	Brühwurst	<20000,0	<100,0	<2000,0	<100,0	
08-014201	Brühwurst	4,00E+04	<100,0	2,00E+04	<100,0	
08-014202	Brühwurst	2,00E+03	<100,0	<2000,0	<100,0	
08-014206	Brühwurst	1,30E+06	<100,0	1,10E+06	<100,0	
08-014207	Brühwurst	2,40E+06	<100,0	2,20E+06	<100,0	
08-014301	Brühwurst	<20000,0	<100,0	<20000,0		<1000,0
08-014314	Brühwurst	4,00E+04	<100,0	<20000,0		1,00E+03
08-014316	Brühwurst	<20000,0	<100,0	<20000,0		<1000,0
08-014317	Brühwurst	<20000,0	<100,0	<20000,0		<1000,0
08-014346	Brühwurst	<2000,0	<100,0	<2000,0	<100,0	
08-014451-02	Brühwurst	<2000,0	<100,0	<2000,0	<100,0	
08-014454/2	Brühwurst	<2000,0	<100,0	<2000,0	<100,0	
08-014456/2	Brühwurst	<2000,0	<100,0	<2000,0	<100,0	
08-014458/1	Brühwurst	<2000,0	<100,0	<2000,0	<100,0	
08-014490/1	Brühwurst	<2000,0	<100,0	<2000,0	<100,0	
08-014491/1	Brühwurst	1,80E+04	<100,0	<2000,0	<100,0	
08-014604/1	Brühwurst	2,00E+03	<100,0	<2000,0	<100,0	
08-014610	Brühwurst	4,00E+03	<100,0	<2000,0	<100,0	
08-014611	Brühwurst	4,00E+03	<100,0	<2000,0	<100,0	
08-014615	Brühwurst	<2000,0	<100,0	<2000,0	<100,0	
08-014616	Brühwurst	2,00E+03	<100,0	<2000,0	<100,0	
08-014621/1-01	Brühwurst	<2000,0	<100,0	<2000,0	<100,0	
08-014621/1-02	Brühwurst	4,60E+05	<100,0	2,40E+05	<100,0	
08-014621/2-01	Brühwurst	<2000,0	<100,0	<2000,0	<100,0	
08-014644-01	Brühwurst	<2000,0	<100,0	<2000,0	<200,0	
08-014644-02	Brühwurst	<2000,0	<100,0	<2000,0	<100,0	
08-014644/1-01	Brühwurst	<2000,0	<100,0	<2000,0	<200,0	
08-014920-02	Brühwurst	<2000,0	<100,0	<2000,0	<100,0	
08-014921-02	Brühwurst	<2000,0	<100,0	<2000,0	<100,0	
08-014922-02	Brühwurst	<2000,0	<100,0	<2000,0	<100,0	
08-014923-02	Brühwurst	2,00E+03	<100,0	<2000,0	<100,0	
08-014925-02	Brühwurst	<2000,0	<100,0	<2000,0	<100,0	
08-014930-02	Brühwurst	8,90E+04	6,10E+03	<2000,0	<100,0	
08-014940-02	Brühwurst	<2000,0	<100,0	<2000,0	<100,0	
08-014942-02	Brühwurst	<2000,0	<100,0	<2000,0	<100,0	

08-014944-02	Brühwurst	<2000,0	<100,0	<2000,0	<100,0	
08-014945-02	Brühwurst	<2000,0	<100,0	<2000,0	<100,0	
08-014954-02	Brühwurst	<2000,0	<100,0	<2000,0	<100,0	
08-014955-02	Brühwurst	<2000,0	<100,0	<2000,0	<100,0	
08-014956-02	Brühwurst	<2000,0	<100,0	<2000,0	<100,0	
08-014957-02	Brühwurst	<2000,0	<100,0	<2000,0	<100,0	
08-015039/1	Brühwurst	1,20E+04		<2000,0		
08-015049/1	Brühwurst	<2000,0		<2000,0		
08-015056/1	Brühwurst	<2000,0		<2000,0		
08-015078/1	Brühwurst	<2000,0		<2000,0		
08-015081/1	Brühwurst	6,00E+03		2,00E+03		
08-015091/1	Brühwurst	<2000,0		<2000,0		
08-015128/1	Brühwurst	<2000,0		<2000,0		
08-015145/1	Brühwurst	3,70E+05		<2000,0		
08-015147	Brühwurst	2,00E+04	<100,0	<20000,0		4,00E+03
08-015153	Brühwurst	6,00E+04	1,00E+02	<20000,0		2,00E+03
08-015154	Brühwurst	6,00E+04	1,00E+02	2,00E+04		5,00E+03
08-015155	Brühwurst	4,00E+04	<100,0	<20000,0		9,00E+03
08-015183/1-01	Brühwurst	<2000,0	<100,0	<2000,0	<100,0	
08-015183/1-02	Brühwurst	<2000,0	<100,0	<2000,0	<100,0	
08-015183/2-01	Brühwurst	<2000,0	<100,0	<2000,0	<100,0	
08-015186/1-01	Brühwurst	<2000,0	<100,0	<2000,0	<100,0	
08-015186/1-02	Brühwurst	2,00E+03	<100,0	<2000,0	<100,0	
08-015186/2-01	Brühwurst	<2000,0	<100,0	<2000,0	<100,0	
08-015187/1-01	Brühwurst	1,30E+05	<100,0	<2000,0	<100,0	
08-015187/1-02	Brühwurst	<2000,0	<100,0	<2000,0	<100,0	
08-015187/2-01	Brühwurst	1,30E+05	<100,0	<2000,0	<100,0	
08-015196	Brühwurst	<2000,0	<100,0	<2000,0	<100,0	
08-015383/1	Brühwurst	1,00E+03	<100,0	<200,0		
08-015396-01	Brühwurst	<10,0	<100,0	<10	<100,0	
08-015396-02	Brühwurst	<2000,0	<100,0	<2000,0	<100,0	
08-015407-01	Brühwurst	<10,0	<100,0	<10	<100,0	
08-015407-02	Brühwurst	<2000,0	<100,0	<2000,0	<100,0	
08-015410-02	Brühwurst	<2000,0		<2000,0	<100,0	
08-015426-07	Brühwurst	6,70E+05	<100,0	5,80E+05	<100,0	<100,0
08-015578-02	Brühwurst	2,20E+04		<2000,0	<100,0	
08-015583	Brühwurst	3,30E+06	<100,0	3,30E+06	<100,0	
08-015587	Brühwurst	1,60E+06	<100,0	1,40E+06	<100,0	
08-020135	Brühwurst	<2000,0		<2000,0		
08-020136	Brühwurst	<2000,0		<2000,0		
08-020239	Brühwurst	<2000,0	<100,0	<2000,0		
08-020240	Brühwurst	<2000,0	<100,0	<2000,0		

08-020243	Brühwurst	<2000,0	<100,0	4,40E+04		
08-020255/1	Brühwurst	1,00E+06	<100,0	9,70E+05	<100,0	
08-020257/1	Brühwurst	3,60E+06	<100,0	<2000,0	3,90E+03	
08-020261-07	Brühwurst	<20000,0	<100,0	<20000,0	4,00E+02	<100,0
08-020280/1-01	Brühwurst	<2000,0	<100,0	<2000,0	<100,0	
08-020280/1-02	Brühwurst	<2000,0	<100,0	<2000,0	<100,0	
08-020280/2-01	Brühwurst	<2000,0	<100,0	<2000,0	<100,0	
08-020281-06	Brühwurst	4,00E+03	<100,0	<2000,0	<100,0	<100,0
08-020287-06	Brühwurst	<2000,0	<100,0	<2000,0	<100,0	<100,0
08-020352	Brühwurst	2,00E+03	<100,0	2,00E+03	<100,0	
08-020353	Brühwurst	<2000,0	<100,0	<2000,0	<100,0	
08-020354-01	Brühwurst	1,20E+06	<100,0	1,20E+06	<100,0	
08-020365	Brühwurst	<2000,0	<100,0	<2000,0	<100,0	
08-020367-02	Brühwurst	2,00E+03	<100,0	2,00E+03	<100,0	
08-020368-02	Brühwurst	<2000,0	<100,0	<2000,0	<100,0	
08-020514	Brühwurst	5,40E+04	<100,0	4,90E+04	<100,0	
08-020517	Brühwurst	6,40E+06	<100,0	6,40E+06	<100,0	
08-020518	Brühwurst	8,00E+03	<100,0	<2000,0	<100,0	
08-020519	Brühwurst	<2000,0	<100,0	<2000,0	<100,0	
08-020587/2	Brühwurst	<2000,0	<100,0	<2000,0		
08-020594/2	Brühwurst	<2000,0	<100,0	<2000,0		
08-020599	Brühwurst	<2000,0	<100,0	<2000,0		
08-020601	Brühwurst	<2000,0	<100,0	<2000,0		
08-020602	Brühwurst	<2000,0	<100,0	<2000,0		
08-020613/2	Brühwurst	<2000,0	<100,0	<2000,0		
08-020647	Brühwurst	<2000,0		<2000,0		
08-020648	Brühwurst	<2000,0	<100,0	<2000,0		
08-020650/1	Brühwurst	2,60E+04		<2000,0		
08-020651	Brühwurst	<2000,0	<100,0	<2000,0		
08-020652	Brühwurst	<2000,0	<100,0	<2000,0		
08-020655/2	Brühwurst	<2000,0	<100,0	<2000,0		
08-020656/1	Brühwurst	<2000,0		<2000,0		
08-020657/2	Brühwurst	4,00E+03	<100,0	<2000,0		
08-020697/1-01	Brühwurst	<2000,0	<100,0	<2000,0	<100,0	
08-020697/2-01	Brühwurst	<2000,0	<100,0	<2000,0	<100,0	
08-020778-02	Brühwurst	<2000,0		<2000,0	<100,0	
08-021086-02	Brühwurst	<2000,0	<100,0	<2000,0	<100,0	
08-021087-02	Brühwurst	<2000,0	<100,0	<2000,0	<100,0	
08-021088-02	Brühwurst	<2000,0	<100,0	<2000,0	<100,0	
08-021089-02	Brühwurst	4,00E+03	<100,0	<2000,0	<100,0	
08-021090-02	Brühwurst	2,00E+03	<100,0	<2000,0	<100,0	
08-021266	Brühwurst	7,50E+05	<100,0	7,40E+05	1,20E+03	
08-021269	Brühwurst	1,20E+06	<100,0	1,20E+06	<100,0	
08-021399/1	Brühwurst	<2000,0		<2000,0	<100,0	
08-021405/1	Brühwurst	<20000,0		<20000,0	2,00E+02	
08-021414/1	Brühwurst	<2000,0		<2000,0	<100,0	
08-021562	Brühwurst	<2000,0	<100,0	<2000,0		<100,0
08-021564	Brühwurst	2,00E+03	<100,0	<200,0		<100,0
08-021744	Brühwurst	6,00E+03	<100,0	2,00E+03		
08-021745	Brühwurst	1,60E+04	<100,0	<2000,0		
08-021758/1-02	Brühwurst	5,30E+06	<100,0	<200,0	<100,0	
08-021761/1	Brühwurst	<2000,0	<100,0	<2000,0	<100,0	

08-021762/1	Brühwurst	1,30E+06	<100,0	1,20E+06	<100,0	
08-021765/1	Brühwurst	<2000,0	<100,0	<2000,0	<100,0	
08-021767/1-02	Brühwurst	<2000,0	<100,0	<2000,0	<100,0	
08-021768/1	Brühwurst	<2000,0	<100,0	<2000,0	<100,0	
08-021770/1	Brühwurst	4,00E+03	<100,0	<2000,0	<100,0	
08-021812	Brühwurst	<2000,0	<100,0	<2000,0	<100,0	
08-021813	Brühwurst	<2000,0	<100,0	<2000,0	<100,0	
08-021865	Brühwurst	<2000,0		<2000,0	<100,0	
08-021947/1-01	Brühwurst	1,30E+05	<100,0	1,00E+05	<100,0	
08-021948/1	Brühwurst	1,00E+06	<100,0	1,00E+06	<100,0	
08-022190/1	Brühwurst	<2000,0		<2000,0		
08-022196/1	Brühwurst	<2000,0		<2000,0		
08-022204/1	Brühwurst	4,00E+03		<2000,0		
08-022206	Brühwurst	5,50E+06		<2000,0		
08-022207	Brühwurst	<2000,0		<2000,0		
08-022209	Brühwurst	3,80E+06	1,00E+02	2,40E+06	<100,0	
08-022278/1	Brühwurst	3,10E+06	<100,0	3,10E+06	<100,0	
08-022423/2	Brühwurst	3,60E+05	<100,0	3,60E+05	<100,0	
08-022435	Brühwurst	<2000,0	<100,0	<2000,0	<100,0	
08-022438/1	Brühwurst	<2000,0	<100,0	<2000,0	<100,0	
08-022441/1	Brühwurst	<2000,0	<100,0	<2000,0	<100,0	
08-022445/1	Brühwurst	<2000,0	<100,0	<2000,0	<100,0	
08-022499	Brühwurst	2,40E+06	<100,0	2,40E+06	3,00E+02	
08-022517-01	Brühwurst	6,00E+01	<100,0	<10,0	<100,0	
08-022517-02	Brühwurst	4,70E+05	<100,0	<2000,0	<100,0	
08-022711	Brühwurst	7,40E+04	<100,0	4,90E+04	1,00E+02	
08-022712	Brühwurst	6,70E+06	<100,0	5,10E+06	<100,0	
08-022959-02	Brühwurst	<2000,0		<2000,0		
08-023333	Brühwurst	<2000,0		<2000,0		
08-023334/1	Brühwurst	<2000,0		<2000,0		
08-023337/1	Brühwurst	1,20E+04		2,00E+03		
08-023338/1	Brühwurst	1,90E+05		1,70E+05		
08-023340/1	Brühwurst	2,80E+04		1,80E+04		
08-023355-02	Brühwurst	<2000,0	<100,0	<2000,0	<100,0	
08-023369/1	Brühwurst	<2000,0	<100,0	<2000,0	<100,0	<100,0
08-023370/1	Brühwurst	<2000,0	<100,0	<2000,0	<100,0	<100,0
08-023396-02	Brühwurst	<2000,0	<100,0	<2000,0	<100,0	
08-023400-02	Brühwurst	<2000,0	<100,0	<2000,0	<100,0	
08-023403-02	Brühwurst	7,20E+04	6,00E+02	<2000,0	<100,0	
08-023409	Brühwurst	4,00E+03	<100,0	<2000,0	<100,0	
08-023413-02	Brühwurst	<2000,0	<100,0	<2000,0	<100,0	
08-023415	Brühwurst	2,00E+03	<100,0	<2000,0	<100,0	
08-023416	Brühwurst	2,00E+03	<100,0	<2000,0	<100,0	
08-023418-02	Brühwurst	<2000,0	<100,0	<2000,0	<100,0	
08-023420-02	Brühwurst	1,10E+06	<100,0	6,90E+05	<100,0	
08-023422-02	Brühwurst	1,10E+06	<100,0	<2000,0	<100,0	
08-023451/1	Brühwurst	5,60E+04	<100,0	4,30E+04	<100,0	<100,0
08-023544	Brühwurst	<2000,0	<100,0	<2000,0	<100,0	

08-023545	Brühwurst	8,00E+03	<100,0	<2000,0	<100,0	
08-023546-06	Brühwurst	<2000,0	<100,0	<2000,0	<100,0	<100,0
08-023631/1	Brühwurst	7,40E+06	<100,0	4,60E+06	<100,0	
08-023634/1	Brühwurst	<2000,0	<100,0	<2000,0	<100,0	
08-023721	Brühwurst	2,30E+05	<100,0	1,80E+05	<100,0	
08-023723	Brühwurst	3,00E+06	<100,0	3,00E+06	5,80E+03	
08-023752/1	Brühwurst	<2000,0		<2000,0	<100,0	
08-024207/2	Brühwurst	2,10E+06	<100,0	2,10E+06	<100,0	
08-024213/2	Brühwurst	6,20E+04	<100,0	<2000,0	<100,0	
08-024217/1	Brühwurst	<2000,0	<100,0	<2000,0	<100,0	
08-024218/1	Brühwurst	<2000,0	<100,0	<2000,0	<100,0	
08-024258	Brühwurst	2,00E+03	<100,0	<2000,0		
08-024274	Brühwurst	3,80E+05	<100,0	2,50E+05		
08-024289	Brühwurst	7,80E+05	<100,0	4,90E+04		
08-024290	Brühwurst	1,50E+06	<100,0	1,50E+06		
08-024766/1	Brühwurst	<2000,0		<2000,0		
08-024767/1	Brühwurst	<2000,0		<2000,0		
08-024768/1	Brühwurst	7,00E+04		<2000,0		
08-024788/1	Brühwurst	6,40E+06		3,50E+06		
08-024791/1	Brühwurst	8,10E+06		6,30E+06		
08-024794/1	Brühwurst	<2000,0		<2000,0		
08-024795	Brühwurst	2,00E+03		<2000,0		
08-025165	Brühwurst	1,30E+06	<100,0	1,10E+06	<100,0	
08-025171/1	Brühwurst	1,30E+06	<100,0	<20000,0	<100,0	
08-025172-02	Brühwurst	5,40E+06	<100,0	5,40E+06		
08-025174-02	Brühwurst	2,30E+06	<100,0	1,90E+06		
08-025230/1	Brühwurst	1,60E+04	<100,0	<2000,0	<100,0	
08-025231/1	Brühwurst	8,00E+06	<100,0	4,60E+04	<100,0	
08-025355	Brühwurst	<2000,0	<100,0	<2000,0		
08-025357	Brühwurst	<2000,0	<100,0	<2000,0		
08-025358	Brühwurst	<2000,0	<100,0	<2000,0		
08-025359	Brühwurst	<2000,0	<100,0	<2000,0		
08-025361	Brühwurst	<2000,0	<100,0	<2000,0		
08-025362	Brühwurst	<2000,0	<100,0	<2000,0		
08-025363	Brühwurst	<2000,0	<100,0	<2000,0		
08-025365	Brühwurst	<2000,0	<100,0	<2000,0		
08-025366	Brühwurst	4,00E+03	<100,0	<2000,0		
08-025367	Brühwurst	<2000,0	<100,0	<2000,0		
08-025369	Brühwurst	<2000,0	1,00E+02	<2000,0		
08-025370	Brühwurst	<2000,0	<100,0	<2000,0		
08-025371	Brühwurst	<2000,0	<100,0	<2000,0		
08-025374	Brühwurst	<2000,0	<100,0	<2000,0		
08-025378	Brühwurst	<2000,0	<100,0	<2000,0		
08-025379	Brühwurst	<2000,0	<100,0	<2000,0		
08-025383	Brühwurst	<2000,0	<100,0	<2000,0		
08-025384/1	Brühwurst	<2000,0	<100,0	<2000,0	<100,0	
08-025385	Brühwurst	<2000,0	<100,0	<2000,0		
08-025388/1	Brühwurst	9,60E+04	<100,0	<200,0	<100,0	
08-025391/1	Brühwurst	<2000,0	<100,0	<2000,0	<100,0	
08-030022/1	Brühwurst	<2000,0	<100,0	<2000,0	<100,0	
08-030027/1	Brühwurst	3,40E+06	<100,0	1,30E+06	<100,0	
08-030031/1	Brühwurst	<2000,0	<100,0	<2000,0	<100,0	
08-030033/1	Brühwurst	<2000,0	<100,0	<2000,0	<100,0	
08-030063	Brühwurst	<2000,0	<100,0	<2000,0	<100,0	

08-030065	Brühwurst	<2000,0	<100,0	<2000,0	<100,0	
08-030066	Brühwurst	<2000,0	<100,0	<2000,0	<100,0	
08-030067	Brühwurst	<2000,0	<100,0	<2000,0	<100,0	
08-030138	Brühwurst	<2000,0	<100,0	<2000,0		
08-030142	Brühwurst	3,30E+06	<100,0	5,60E+05		
08-030146-02	Brühwurst	<2000,0	<100,0	<2000,0	<100,0	
08-030147-02	Brühwurst	<2000,0	<100,0	<2000,0	<100,0	
08-030149-02	Brühwurst	<2000,0	<100,0	<2000,0	<100,0	
08-030150-02	Brühwurst	1,00E+05	<100,0	<2000,0	<100,0	
08-030153/1	Brühwurst	6,70E+06	<100,0	6,70E+06	<100,0	
08-030335	Brühwurst	1,00E+05	3,00E+02	<20000,0		9,00E+03
08-030336	Brühwurst	8,00E+04	3,00E+02	<20000,0		7,00E+03
08-030337	Brühwurst	1,40E+06	<100,0	<20000,0		<1000,0
08-030339	Brühwurst	2,00E+04	1,00E+02	<20000,0		2,00E+03
08-030340	Brühwurst	3,00E+05	<100,0	<20000,0		1,00E+03
08-030341	Brühwurst	1,20E+05	<100,0	<20000,0		3,00E+03
08-030471-02	Brühwurst	1,20E+04	<100,0	1,20E+04		
08-030476-02	Brühwurst	<2000,0	<100,0	<2000,0		
08-030482-02	Brühwurst	<2000,0	<100,0	<2000,0		
08-030537/2	Brühwurst	<2000,0	<100,0	<2000,0		
08-030543/2	Brühwurst	<2000,0	<100,0	<2000,0		
08-030552	Brühwurst	<2000,0	<100,0	<2000,0		
08-030554	Brühwurst	<2000,0	<100,0	<2000,0		
08-030557/2	Brühwurst	<2000,0	<100,0	<2000,0		
08-030566	Brühwurst	<2000,0	<100,0	<2000,0		
08-030573/2	Brühwurst	4,00E+03	<100,0	<2000,0		
08-030577	Brühwurst	<2000,0	<100,0	<2000,0		
08-030581/2	Brühwurst	<2000,0	<100,0	<2000,0		
08-030588	Brühwurst	<2000,0	<100,0	<2000,0		
08-030592/2	Brühwurst	<2000,0	<100,0	<2000,0		
08-030600/2	Brühwurst	6,80E+06	<100,0	6,30E+06		
08-030601/1	Brühwurst	6,00E+03		<2000,0		
08-030608	Brühwurst	2,10E+06	<100,0	2,10E+06		
08-030611	Brühwurst	<2000,0	<100,0	<2000,0	<100,0	
08-030612/2	Brühwurst	6,00E+03	<100,0	<2000,0		
08-030623	Brühwurst	<2000,0	<100,0	<2000,0		
08-030642	Brühwurst	1,00E+04	<100,0	<2000,0	<100,0	
08-030644	Brühwurst	<2000,0	<100,0	<2000,0	<100,0	
08-030650	Brühwurst	<2000,0	<100,0	<2000,0	<100,0	
08-030709/1	Brühwurst	6,30E+06	<100,0	5,20E+06		
08-030718/1	Brühwurst	2,00E+03	<100,0	<2000,0		
08-030720/1	Brühwurst	9,70E+06	<100,0	8,80E+06		
08-030824-02	Brühwurst	<2000,0		<2000,0		
08-030828-02	Brühwurst	2,00E+03		2,00E+03		
08-030843	Brühwurst	1,80E+04	<100,0	1,40E+04	<100,0	
08-030908	Brühwurst	<2000,0	<100,0	<2000,0	<100,0	
08-031060/1	Brühwurst	<2000,0		<2000,0	<100,0	

08-031072/1	Brühwurst	<2000,0		<2000,0	<100,0	
08-031093/1	Brühwurst	<2000,0		<2000,0	<100,0	
08-031096/1	Brühwurst	<2000,0		<2000,0	<100,0	
08-031120	Brühwurst	3,00E+04	<100,0	<2000,0		
08-031122	Brühwurst	2,50E+06	<100,0	1,70E+06	<100,0	
08-031127/1	Brühwurst	<2000,0		<2000,0	<100,0	
08-031130	Brühwurst	<2000,0	<100,0	<2000,0	<100,0	
08-031133/1	Brühwurst	6,00E+06		4,10E+06	8,20E+04	
08-031157	Brühwurst	<10	<100,0	<10,0	<100,0	
08-031184/1	Brühwurst	<2000,0	<100,0	<2000,0	<100,0	
08-031284/1	Brühwurst	<2000,0	<100,0	<2000,0	<100,0	
08-031299/1	Brühwurst	<2000,0	<100,0	<2000,0	<100,0	
08-031302/1	Brühwurst	1,20E+04	9,00E+02	<2000,0	<100,0	
08-031305	Brühwurst	2,00E+06	<100,0	1,20E+06	<100,0	
08-031306	Brühwurst	6,00E+05	<100,0	6,00E+05	<100,0	
08-031307/1	Brühwurst	<2000,0	<100,0	<2000,0	<100,0	
08-031309/1	Brühwurst	<2000,0	<100,0	<2000,0	<100,0	
08-031708-01	Brühwurst	4,90E+02		<10	<100,0	
08-031708-02	Brühwurst	6,00E+03		<2000,0	<100,0	
08-031708-03	Brühwurst	2,50E+06		4,00E+04	<100,0	
08-031708-05	Brühwurst	1,20E+06		2,00E+03	<100,0	
08-031731	Brühwurst	6,50E+05		6,50E+05		
08-031732	Brühwurst	5,20E+06		5,20E+06		
08-031735	Brühwurst	9,50E+05		6,60E+05		
08-031736	Brühwurst	8,30E+05		8,30E+05		
08-031748	Brühwurst	3,20E+04		<2000,0		
08-031759/1	Brühwurst	<2000,0		<2000,0		
08-031761/1	Brühwurst	7,40E+05		7,30E+05		
08-031763/1	Brühwurst	9,00E+06		8,60E+06		
08-031788-02	Brühwurst	6,00E+03	<100,0	<2000,0	<100,0	
08-031789-02	Brühwurst	<2000,0	<100,0	<2000,0	<100,0	
08-031851	Brühwurst	1,80E+04	<100,0	1,00E+04	<100,0	
08-031854	Brühwurst	<2000,0	<100,0	<2000,0	<100,0	
08-032173	Brühwurst	2,90E+06	<100,0	1,10E+06	1,00E+03	
08-032177	Brühwurst	<2000,0	<100,0	<2000,0		
08-032179	Brühwurst	2,00E+03	<100,0	<2000,0		
08-032200	Brühwurst	1,00E+05		<2000,0		
08-032440-02	Brühwurst	6,30E+06		5,80E+06		
08-032496	Brühwurst	<2000,0	<100,0	<2000,0	<100,0	
08-032497	Brühwurst	<2000,0	<100,0	<2000,0	<100,0	
08-032499	Brühwurst	2,00E+03	<100,0	2,00E+03	<100,0	
08-032500	Brühwurst	2,00E+06	<100,0	1,90E+06	<100,0	
08-032501	Brühwurst	1,60E+05	<100,0	1,50E+05	<100,0	
08-032513	Brühwurst	2,00E+04	<100,0	2,00E+04	<100,0	
08-032514	Brühwurst	1,30E+05	<100,0	1,30E+05	<100,0	
08-032515	Brühwurst	<2000,0	<100,0	<2000,0	<100,0	

08-032525	Brühwurst	<2000,0	<100,0	<2000,0	<100,0	
08-032527	Brühwurst	3,90E+06	<100,0	3,60E+06	<100,0	
08-032528	Brühwurst	6,20E+04	<100,0	5,80E+04	<100,0	
08-032529	Brühwurst	1,80E+04	<100,0	1,00E+04	<100,0	
08-032530	Brühwurst	1,90E+06	<100,0	1,80E+06	<100,0	
08-032559/1	Brühwurst	<2000,0	<100,0	<2000,0	<100,0	
08-032561/1	Brühwurst	<2000,0	<100,0	<2000,0	<100,0	
08-032563/1	Brühwurst	<2000,0	<100,0	<2000,0	<100,0	
08-032703	Brühwurst	2,70E+05	<100,0	2,40E+05	<100,0	
08-032705	Brühwurst	4,40E+06	<100,0	3,80E+06	<100,0	
08-032706	Brühwurst	6,10E+05	<100,0	6,10E+05	<100,0	
08-032708/1-02	Brühwurst	1,00E+06	<100,0	8,80E+05	<100,0	
08-032711/1-02	Brühwurst	1,00E+04	<100,0	<2000,0	<100,0	
08-032719/1	Brühwurst	<2000,0		<2000,0		
08-032720	Brühwurst	<2000,0		2,00E+03		
08-032799/1	Brühwurst	2,00E+03		<2000,0		
08-032800/1	Brühwurst	1,40E+05		1,00E+05		
08-032801/1	Brühwurst	4,00E+06		1,00E+06		
08-032878	Brühwurst	3,30E+05	<100,0	<2000,0	<100,0	
08-033088	Brühwurst	7,10E+04	<100,0	7,10E+04	<100,0	
08-033116	Brühwurst	<2000,0	<100,0	<2000,0	<100,0	
08-033121	Brühwurst	<2000,0	<100,0	<2000,0	<100,0	
08-033131	Brühwurst	6,20E+06	<100,0	6,20E+06	<100,0	
08-033138	Brühwurst	<2000,0	<100,0	<2000,0	<100,0	
08-033142	Brühwurst	2,00E+03	<100,0	2,00E+03	<100,0	
08-033146	Brühwurst	5,30E+06	<100,0	5,30E+06	<100,0	
08-033253/1	Brühwurst	<2000,0	<100,0	<2000,0	<100,0	
08-033261	Brühwurst	3,00E+06	<100,0	1,10E+05		
08-033270	Brühwurst	9,80E+06	<100,0	7,50E+06		
08-033284	Brühwurst	4,20E+04	<100,0	4,20E+04	<100,0	
08-033419/1	Brühwurst	2,20E+05	<100,0	2,20E+05	<100,0	
08-033420/3	Brühwurst	9,10E+06	<100,0	7,60E+06	<100,0	
08-033421/2	Brühwurst	2,00E+03	<100,0	<2000,0	<100,0	
08-033440/1	Brühwurst	1,00E+04	<100,0	8,00E+03	<100,0	
08-033442/1	Brühwurst	<2000,0	<100,0	<2000,0	<100,0	
08-033511/1	Brühwurst	<2000,0	<100,0	<2000,0	<100,0	
08-033581/1	Brühwurst	<2000,0	<100,0	<2000,0	<100,0	
08-033588/1	Brühwurst	<2000,0	<100,0	<2000,0	<100,0	
08-033591/1	Brühwurst	<2000,0	<100,0	<2000,0	<100,0	
08-033593/1	Brühwurst	6,00E+03	<100,0	<2000,0	<100,0	
08-033681/1-01	Brühwurst	<2000,0	<100,0	<2000,0	<100,0	<100,0
08-033681/1-02	Brühwurst	<2000,0	<100,0	<2000,0	<100,0	<100,0
08-033681/1-03	Brühwurst	<2000,0	<100,0	<2000,0	<100,0	<100,0
08-033694/1-01	Brühwurst	4,00E+03	<100,0	<2000,0	<100,0	<100,0
08-033694/1-02	Brühwurst	1,20E+04	<100,0	<2000,0	<100,0	<100,0
08-033694/1-03	Brühwurst	1,60E+05	<100,0	1,60E+05	<100,0	<100,0
08-033998	Brühwurst	4,20E+04	<100,0	<2000,0	<100,0	
08-034017/1	Brühwurst	5,80E+04	<100,0	1,20E+04	<100,0	
08-034019	Brühwurst	1,10E+05	<100,0	<2000,0		
08-034022/1	Brühwurst	<2000,0	<100,0	<2000,0	<100,0	
08-034026/1	Brühwurst	2,00E+03	<100,0	<2000,0	<100,0	

08-034028/1	Brühwurst	<2000,0	<100,0	<2000,0	<100,0	
08-034041	Brühwurst	<2000,0	<100,0	<2000,0	<100,0	
08-034042	Brühwurst	1,00E+06	5,00E+02	<2000,0	<100,0	
08-034043	Brühwurst	7,10E+04	<100,0	<2000,0	<100,0	
08-034210	Brühwurst	4,00E+03	<100,0	4,00E+03	<100,0	
08-034354/1	Brühwurst	<2000,0	<100,0	<2000,0	<100,0	
08-034358/1	Brühwurst	6,00E+03	<100,0	6,00E+03	<100,0	
08-034430	Brühwurst	1,20E+05	<100,0	1,20E+05	<100,0	
08-034431	Brühwurst	<2000,0	<100,0	<2000,0	<100,0	
08-034432	Brühwurst	6,90E+06	<100,0	6,30E+06	<100,0	
08-034492	Brühwurst	9,10E+05	<100,0	9,10E+05	4,00E+02	
E08-030003-05	Brühwurst	<2000,0	<100,0	<2000,0	<100,0	<100,0
E08-030124-05	Brühwurst	1,60E+05	<100,0	<2000,0	<100,0	
E08-030125-05	Brühwurst	2,00E+03	<100,0	<2000,0	<100,0	
E08-030131-05	Brühwurst	2,40E+04	<100,0	2,00E+03	<100,0	<100,0
08-040119-02	Brühwurst	<2000,0		<2000,0	<100,0	
08-040119-03	Brühwurst	2,00E+03		2,00E+03	<100,0	
08-040119-04	Brühwurst	2,30E+05		<2000,0	<100,0	
08-040119-05	Brühwurst	7,90E+06		6,40E+06	<100,0	
08-040298/1	Brühwurst	<2000,0		<2000,0		
08-040309/1	Brühwurst	8,10E+06		8,10E+06		
08-040310/1	Brühwurst	8,00E+03		<2000,0		
08-040311/1	Brühwurst	4,00E+03		<2000,0		
08-040312	Brühwurst	4,50E+04		<2000,0		
08-040349	Brühwurst	<2000,0	<100,0	<2000,0	<100,0	
08-040450/1-01	Brühwurst	6,00E+03	<100,0	<2000,0	<100,0	
08-040450/1-02	Brühwurst	<2000,0	<100,0	<2000,0	<100,0	
08-040450/2-01	Brühwurst	6,00E+03	<100,0	<2000,0	<100,0	
08-040457/1-01	Brühwurst	1,20E+06	<100,0	<2000,0	<100,0	
08-040457/1-02	Brühwurst	2,30E+05	<100,0	<2000,0	<100,0	
08-040457/2-01	Brühwurst	1,20E+06	<100,0	<2000,0	<100,0	
08-040610/1	Brühwurst	<2000,0		<2000,0	<100,0	
08-040718-02	Brühwurst	<2000,0	<100,0	<2000,0		
08-040911-02	Brühwurst	8,40E+04	<100,0	4,40E+04	<100,0	
08-040911-03	Brühwurst	1,20E+06	<100,0	3,00E+05	<100,0	
08-040912-02	Brühwurst	1,20E+05	<100,0	1,40E+04	<100,0	
08-040912-03	Brühwurst	1,00E+06	<100,0	1,00E+06	<100,0	
08-040995	Brühwurst	2,00E+03	<100,0	<2000,0	<100,0	
08-041022	Brühwurst	2,00E+03	<100,0	<2000,0	8,00E+02	
08-041028	Brühwurst	8,00E+03	<100,0	8,00E+03	<100,0	
08-041029	Brühwurst	5,70E+04	<100,0	5,70E+04	<100,0	
08-041044/1	Brühwurst	8,60E+04	<100,0	<2000,0	<100,0	
08-041052/1	Brühwurst	<2000,0	<100,0	<2000,0	<100,0	
08-041060/1-01	Brühwurst	2,20E+04	<100,0	<2000,0	<100,0	
08-041060/1-02	Brühwurst	<2000,0	<100,0	<2000,0	<100,0	

08-041060/2-01	Brühwurst	2,20E+04	<100,0	<2000,0	<100,0
08-041061/1	Brühwurst	8,60E+04	<100,0	<2000,0	<100,0
08-041066/1	Brühwurst	2,00E+03	<100,0	<2000,0	<100,0
08-041070/1-01	Brühwurst	<2000,0	<100,0	<2000,0	<100,0
08-041070/1-02	Brühwurst	<2000,0	<100,0	<2000,0	<100,0
08-041070/2-01	Brühwurst	<2000,0	<100,0	<2000,0	<100,0
08-041072-01	Brühwurst	8,00E+03	<100,0	<2000,0	<100,0
08-041072/1-01	Brühwurst	8,00E+03	<100,0	<2000,0	<100,0
08-041077/1	Brühwurst	<2000,0	<100,0	<2000,0	<100,0
08-041081/1	Brühwurst	5,70E+05	<100,0	<2000,0	<100,0
08-041121	Brühwurst	2,80E+06	<100,0	2,70E+06	<100,0
08-041124	Brühwurst	1,60E+04	<100,0	1,40E+04	<100,0
08-041136/1	Brühwurst	<2000,0	<100,0	<2000,0	<100,0
08-041138/1	Brühwurst	<2000,0	<100,0	<2000,0	<100,0
08-041140/1	Brühwurst	6,00E+03	<100,0	<2000,0	<100,0
08-041152/1	Brühwurst	2,00E+03	<100,0	<2000,0	<100,0
08-041331	Brühwurst	1,40E+05	<100,0	1,20E+05	<100,0
08-041335	Brühwurst	<2000,0	<100,0	<2000,0	<100,0
08-041336	Brühwurst	<2000,0	<100,0	<2000,0	<100,0
08-041337/1	Brühwurst	2,00E+03	<100,0	2,00E+03	<100,0
08-041340/2	Brühwurst	<2000,0	<100,0	<2000,0	<100,0
08-041352/2	Brühwurst	<20000,0	<100,0	<20000,0	
08-041355	Brühwurst	<2000,0	<100,0	<2000,0	
08-041477/2	Brühwurst	<2000,0	<100,0	<2000,0	
08-041480/2	Brühwurst	<2000,0	<100,0	<2000,0	
08-041483	Brühwurst	1,60E+05	<100,0	4,00E+03	
08-041486	Brühwurst	<2000,0	<100,0	<2000,0	
08-041491/1	Brühwurst	<2000,0		<2000,0	
08-041494	Brühwurst	4,00E+03	<100,0	<2000,0	
08-041500	Brühwurst	3,80E+06	2,00E+02	9,20E+05	
08-041501/1	Brühwurst	1,40E+04		1,40E+04	
08-041524	Brühwurst	1,20E+05		<2000,0	
08-041528/1	Brühwurst	2,00E+03		<2000,0	
08-041534	Brühwurst	3,50E+06	<100,0	1,80E+06	
08-041535/2	Brühwurst	4,10E+05	<100,0	4,10E+05	
08-041574/2	Brühwurst	3,10E+05	<100,0	<2000,0	
08-041575/1-01	Brühwurst	<2000,0	<100,0	<2000,0	<100,0
08-041575/1-02	Brühwurst	<2000,0	<100,0	<2000,0	<100,0
08-041575/2-01	Brühwurst	<2000,0	<100,0	<2000,0	<100,0
08-041576	Brühwurst	<2000,0	<100,0	<2000,0	
08-041586/1	Brühwurst	6,60E+05		1,70E+05	
08-041591/1	Brühwurst	3,40E+04		2,00E+04	
08-041594/1	Brühwurst	3,60E+04		2,20E+04	
08-041601	Brühwurst	1,60E+04	<100,0	<2000,0	<100,0
08-041603	Brühwurst	1,60E+04	<100,0	<2000,0	<100,0
08-041606	Brühwurst	2,80E+04	<100,0	<2000,0	<100,0
08-041607	Brühwurst	<2000,0	<100,0	<2000,0	<100,0
08-041609	Brühwurst	1,70E+05	<100,0	<2000,0	<100,0
08-041611/1-01	Brühwurst	<2000,0	<100,0	<2000,0	<100,0
08-041611/1-02	Brühwurst	<2000,0	<100,0	<2000,0	<100,0

08-041611/2-01	Brühwurst	<2000,0	<100,0	<2000,0	<100,0	
08-041612	Brühwurst	7,80E+06	<100,0	5,40E+05	<100,0	
08-041613	Brühwurst	2,00E+03	<100,0	2,00E+03	<100,0	
08-041616	Brühwurst	2,00E+03	<100,0	<2000,0	<100,0	
08-041618/1-01	Brühwurst	<2000,0	<100,0	<2000,0	<100,0	
08-041618/1-02	Brühwurst	<2000,0	<100,0	<2000,0	<100,0	
08-041618/2-01	Brühwurst	<2000,0	<100,0	<2000,0	<100,0	
08-041637	Brühwurst	<2000,0	<100,0	<2000,0	<100,0	
08-041643	Brühwurst	2,00E+03	<100,0	<2000,0	1,00E+02	
08-041678/1-01	Brühwurst	2,00E+03	<100,0	<2000,0	<100,0	
08-041678/1-02	Brühwurst	3,70E+06	<100,0	3,70E+06	<100,0	
08-041678/2-01	Brühwurst	2,00E+03	<100,0	<2000,0	<100,0	
08-041728/1-01	Brühwurst	6,50E+04	<100,0	4,00E+03	<100,0	<100,0
08-041728/1-02	Brühwurst	3,10E+06	<100,0	2,80E+06	<100,0	<100,0
08-041730/1	Brühwurst	1,90E+06	<100,0	1,90E+06	2,00E+02	1,00E+02
08-041733/1	Brühwurst	2,30E+06	<100,0	<2000,0	<100,0	3,00E+02
08-041740/1-01	Brühwurst	4,50E+04	<100,0	4,50E+04	<100,0	<100,0
08-041740/1-02	Brühwurst	8,50E+04	<100,0	8,30E+04	<100,0	<100,0
08-041740/1-03	Brühwurst	<2000,0	<100,0	<2000,0	<100,0	<100,0
08-041866	Brühwurst	1,80E+04	<100,0	<2000,0	<100,0	
08-042146	Brühwurst	<2000,0	<100,0	<2000,0	<100,0	
08-042190/1-01	Brühwurst	<2000,0	<100,0	<2000,0	<100,0	
08-042190/2-01	Brühwurst	<2000,0	<100,0	<2000,0	<100,0	
08-042194/1-01	Brühwurst	2,60E+04	<100,0	2,60E+04	<100,0	
08-042194/1-02	Brühwurst	8,80E+05	<100,0	<2000,0	<100,0	
08-042194/2-01	Brühwurst	2,60E+04	<100,0	2,60E+04	<100,0	
08-042207	Brühwurst	<2000,0	<100,0	<2000,0	<100,0	
08-042258	Brühwurst	<2000,0	<100,0	<2000,0		
08-042259	Brühwurst	9,20E+04	<100,0	4,00E+03		
08-042290/1	Brühwurst	<2000,0		<2000,0		
08-042291/1	Brühwurst	<2000,0		<2000,0		
08-042293/1	Brühwurst	2,00E+03		<2000,0		
08-042295/1	Brühwurst	<2000,0		<2000,0		
08-042306	Brühwurst	8,00E+03	<100,0	<2000,0		
08-042411-02	Brühwurst	1,20E+05	<100,0	2,00E+03	1,00E+02	
08-042413/1	Brühwurst	<2000,0	<100,0	<2000,0	<100,0	
08-042422/1	Brühwurst	<2000,0	<100,0	<2000,0	<100,0	
08-042427/1	Brühwurst	2,00E+03	<100,0	<2000,0	<100,0	
08-042431	Brühwurst	4,00E+03	<100,0	<2000,0	<100,0	
08-042432	Brühwurst	4,00E+03	<100,0	<2000,0	<100,0	
08-042433	Brühwurst	2,00E+03	<100,0	<2000,0	<100,0	
08-042434	Brühwurst	<2000,0	<100,0	<2000,0	<100,0	
08-042435	Brühwurst	<20000,0	<100,0	<20000,0	<100,0	
08-042437/1	Brühwurst	1,00E+04	<100,0	<2000,0	<100,0	
08-042440/1	Brühwurst	4,00E+03	<100,0	<2000,0	<100,0	
08-042442/1	Brühwurst	1,20E+04	<100,0	1,20E+04	<100,0	
08-042448/1	Brühwurst	9,80E+06	<100,0	8,30E+06	<100,0	
08-042451	Brühwurst	<2000,0	<100,0	<2000,0	<100,0	
08-042453/1	Brühwurst	<2000,0	<100,0	<2000,0	<100,0	

08-042454/1	Brühwurst	<2000,0	<100,0	<2000,0	<100,0	
08-042457/1	Brühwurst	<2000,0		<2000,0	<100,0	
08-042467/1	Brühwurst	7,70E+05		6,70E+05	1,10E+04	
08-042526/1-01	Brühwurst	1,80E+03	<100,0	<200,0	<100,0	
08-042526/1-02	Brühwurst	1,00E+05	<100,0	9,20E+04	7,60E+03	
08-042566/1	Brühwurst	<2000,0		<2000,0	<100,0	
08-042623/1	Brühwurst	2,00E+03		<2000,0	<100,0	
08-042625/1	Brühwurst	3,80E+04		1,60E+04	<100,0	
08-042665/1	Brühwurst	<2000,0		<2000,0	<100,0	
08-042677/1-01	Brühwurst	4,00E+01	<100,0	<10,0	<100,0	
08-042677/1-02	Brühwurst	4,80E+06	<100,0	4,80E+06	<100,0	
08-042678/1	Brühwurst	1,40E+05	<100,0	1,30E+05	<100,0	
08-042679/1-01	Brühwurst	8,00E+01	<100,0	<10,0	<100,0	
08-042679/1-02	Brühwurst	1,10E+06	<100,0	1,10E+06	<100,0	
08-042682/1-01	Brühwurst	2,00E+01	<100,0	<10,0	<100,0	
08-042682/1-02	Brühwurst	<2000,0	<100,0	<2000,0	<100,0	
08-042843	Brühwurst	<2000,0		<2000,0		
08-042880/1	Brühwurst	<2000,0		<2000,0		
08-042887/1	Brühwurst	<2000,0		<2000,0		
08-042891/1	Brühwurst	1,30E+06		1,30E+06		
08-042894/1	Brühwurst	5,50E+06		4,60E+06		
08-042902-03	Brühwurst	4,00E+03	<10,0	<2000,0	<100,0	
08-042904-03	Brühwurst	3,80E+04	<100,0	<2000,0	<100,0	
08-043072	Brühwurst	1,50E+05	2,70E+03	4,80E+04	<100,0	
08-043213	Brühwurst	4,00E+03	<100,0	<2000,0	1,00E+02	
08-043372	Brühwurst	8,10E+06	<100,0	8,10E+06	1,00E+02	
08-043373-01	Brühwurst	1,60E+05	9,00E+02	2,00E+04		8,00E+02
08-043373-02	Brühwurst	5,00E+05	3,00E+02	<20000,0		<100,0
08-043373-03	Brühwurst	8,00E+04	3,00E+02	<20000,0		1,00E+04
08-043377-01	Brühwurst	1,00E+05	3,00E+02	6,00E+04		1,10E+05
08-043377-03	Brühwurst	1,60E+05	1,90E+03	<20000,0		7,80E+04
08-043378-01	Brühwurst	<2000,0	<100,0	<2000,0		
08-043378-02	Brühwurst	<2000,0	<100,0	<2000,0		
08-043378-03	Brühwurst	<2000,0	<100,0	<2000,0		
08-043378-04	Brühwurst	2,00E+03	<100,0	<2000,0		
08-043378-05	Brühwurst	<2000,0	<100,0	<2000,0		
08-043378-06	Brühwurst	<2000,0	<100,0	<2000,0		
08-043391/1	Brühwurst	<2000,0		<2000,0		
08-043394/1	Brühwurst	<2000,0		<2000,0		
08-043399-02	Brühwurst	<2000,0	<100,0	<2000,0	<100,0	
08-043400-02	Brühwurst	<2000,0	<100,0	<2000,0	<100,0	
08-043403-02	Brühwurst	4,00E+03	<100,0	<2000,0	<100,0	
08-043448/1-02	Brühwurst	1,00E+05	2,00E+02	1,00E+05	2,00E+02	
08-043470/3	Brühwurst	<20000,0	<100,0	<20000,0	<100,0	
08-043470/4	Brühwurst	4,00E+02	<100,0	<200,0	<100,0	

08-043476/1-02	Brühwurst	7,00E+05	<100,0	7,00E+05	1,20E+03	
08-043480/1	Brühwurst	8,10E+06	1,00E+02	8,10E+06	8,00E+03	
08-043554	Brühwurst	1,60E+05	<100,0	1,60E+05	<100,0	
08-043591/1	Brühwurst	<2000,0	<100,0	<2000,0	<100,0	
08-043593/1	Brühwurst	<2000,0	<100,0	<2000,0	<100,0	
08-043597/1	Brühwurst	2,00E+03	<100,0	2,00E+03	<100,0	
08-043600/1	Brühwurst	<2000,0	<100,0	<2000,0	<100,0	
08-043602	Brühwurst	<2000,0	<100,0	<2000,0	<100,0	
08-043611	Brühwurst	<2000,0	<100,0	<2000,0	<100,0	
08-043615/1	Brühwurst	4,00E+03	<100,0	<2000,0	<100,0	
08-043618/1	Brühwurst	<2000,0	<100,0	<2000,0	<100,0	
08-043646/1	Brühwurst	<2000,0	<100,0	<2000,0	<100,0	
08-043839/1	Brühwurst	4,00E+03	<100,0	<2000,0		
08-043840/1	Brühwurst	1,30E+06	<100,0	1,60E+06		
08-043842/1	Brühwurst	1,10E+06		1,10E+06		
08-043847	Brühwurst	6,00E+03		<2000,0		
08-043923	Brühwurst	3,40E+05	<100,0	<2000,0	<100,0	
08-043929	Brühwurst	3,40E+04	<100,0	<2000,0	1,10E+03	
08-043932	Brühwurst	<2000,0	<100,0	<2000,0	<100,0	
08-044141	Brühwurst	8,80E+05	<100,0	5,80E+05	<100,0	
08-044233	Brühwurst	2,20E+05	<100	7,00E+04	8,60E+04	
08-044244-02	Brühwurst	<2000,0	<100	<2000,0	<100,0	
08-044246/1	Brühwurst	<2000,0	<100	<2000,0	<100,0	
08-044247/1	Brühwurst	<2000,0	<100	<2000,0	<100,0	
08-044250/1	Brühwurst	1,20E+04	<100	<2000,0	<100,0	
08-044252/1	Brühwurst	<2000,0	<100	<2000,0	<100,0	
08-044253/1	Brühwurst	<2000,0	<100	<2000,0	<100,0	
08-044385	Brühwurst	7,70E+06	3,00E+02	2,20E+05	3,00E+02	
08-044441	Brühwurst	2,10E+06	<100	1,70E+06	8,40E+03	
08-044493-02	Brühwurst	2,00E+06	<100	<2000,0		2,60E+05
08-044493-03	Brühwurst	9,70E+06	<100	<2000,0		7,60E+05
08-044493-04	Brühwurst	6,90E+05	2,00E+02	<2000,0		1,60E+03
08-044493-05	Brühwurst	<2000,0	<100	<2000,0		<100,0
08-044493-06	Brühwurst	2,30E+06	<100,0	<2000,0		3,00E+04
08-044493-07	Brühwurst	1,10E+06	<100,0	<2000,0		1,70E+05
08-044512-01	Brühwurst	<2000,0	<100,0	<2000,0		<100,0
08-044512-02	Brühwurst	<2000,0	<100,0	<2000,0		<100,0
08-044512-03	Brühwurst	1,90E+05	<100,0	1,60E+05		<100,0
08-044512-04	Brühwurst	<2000,0	<100,0	<2000,0		<100,0
08-044512-05	Brühwurst	2,00E+03	<100,0	<2000,0		<100,0
08-044512-06	Brühwurst	<2000,0	<100,0	<2000,0		<100,0
08-044512-07	Brühwurst	<2000,0	<100,0	<2000,0		<100,0

08-044515-01	Brühwurst	1,60E+06		<2000,0		2,90E+05
08-044515-03	Brühwurst	7,70E+06	<100,0	<2000,0		5,60E+05
08-044515-04	Brühwurst	2,10E+06	<100,0	<2000,0		3,10E+05
08-044515-06	Brühwurst	5,10E+06	8,00E+02	<2000,0		4,80E+05
08-044563/1	Brühwurst	6,50E+05	4,00E+02	8,00E+04	3,10E+03	2,70E+03
08-044563/2	Brühwurst	6,70E+05	1,00E+02	6,30E+04	1,00E+03	2,60E+03
08-044680-01	Brühwurst	4,00E+02		<200,0	<100,0	
08-044680-02	Brühwurst	2,00E+03		<2000,0	<100,0	
08-044680-03	Brühwurst	5,80E+05		<2000,0	2,00E+02	
08-044763	Brühwurst	6,00E+03	<100,0	<2000,0		
08-044766	Brühwurst	<2000,0	<100,0	<2000,0		
08-044834	Brühwurst	5,40E+06	<100,0	5,40E+06	<100,0	
08-044836	Brühwurst	2,00E+04	<100,0	<2000,0	<100,0	
08-044947	Brühwurst	1,40E+04	<100,0	1,40E+04	<100,0	
08-044950	Brühwurst	1,90E+06	<100,0	1,60E+06	6,10E+03	
08-045007-01	Brühwurst	<2000,0	<100,0	<2000,0		<100,0
08-045007-02	Brühwurst	<2000,0	<100,0	<2000,0		<100,0
08-045007-03	Brühwurst	<2000,0	<100,0	<2000,0		<100,0
08-045007-04	Brühwurst	2,00E+03	<100,0	<2000,0		<100,0
08-045007-05	Brühwurst	2,00E+03	<100,0	<2000,0		<100,0
08-045007-06	Brühwurst	<2000,0	<100,0	<2000,0		<100,0
08-045007-07	Brühwurst	<2000,0	<100,0	<2000,0		<100,0
08-045013-01	Brühwurst	<2000,0	<100,0	<2000,0		<100,0
08-045013-02	Brühwurst	<2000,0	<100,0	<2000,0		<100,0
08-045013-03	Brühwurst	<2000,0	<100,0	<2000,0		<100,0
08-045013-04	Brühwurst	<2000,0	<100,0	<2000,0		<100,0
08-045013-05	Brühwurst	<2000,0	<100,0	<2000,0		<100,0
08-045013-06	Brühwurst	2,40E+04	<100,0	<2000,0		<100,0
08-045013-07	Brühwurst	<2000,0	<100,0	<2000,0		<100,0
08-045022-01	Brühwurst	<2000,0	<100,0	<2000,0		<100,0
08-045022-02	Brühwurst	<2000,0	<100,0	<2000,0		<100,0
08-045022-03	Brühwurst	<2000,0	<100,0	<2000,0		<100,0
08-045022-04	Brühwurst	<2000,0	<100,0	<2000,0		<100,0
08-045022-05	Brühwurst	<2000,0	<100,0	<2000,0		<100,0
08-045022-06	Brühwurst	<2000,0	<100,0	<2000,0		<100,0
08-045022-07	Brühwurst	<2000,0	<100,0	<2000,0		<100,0
08-045029-01	Brühwurst	2,00E+03	<100,0	<2000,0		<100,0
08-045029-02	Brühwurst	2,00E+03	<100,0	<2000,0		<100,0
08-045029-03	Brühwurst	1,00E+04	<100,0	<2000,0		6,00E+02
08-045029-04	Brühwurst	<2000,0	<100,0	<2000,0		<100,0
08-045029-05	Brühwurst	<2000,0	<100,0	<2000,0		3,00E+02
08-045029-06	Brühwurst	<2000,0	<100,0	<2000,0		<100,0
08-045038-01	Brühwurst	<2000,0	<100,0	<2000,0		<100,0
08-045038-02	Brühwurst	<2000,0	<100,0	<2000,0		<100,0
08-045038-03	Brühwurst	<2000,0	<100,0	<2000,0		<100,0
08-045038-04	Brühwurst	2,00E+03	<100,0	<2000,0		<100,0
08-045038-05	Brühwurst	<2000,0	<100,0	<2000,0		<100,0
08-045038-06	Brühwurst	<2000,0	<100,0	<2000,0		<100,0

08-045038-07	Brühwurst	2,00E+03	<100,0	<2000,0		<100,0
08-045094-02	Brühwurst	5,70E+06	<100,0	8,00E+05	<100,0	
08-045112	Brühwurst	1,30E+06	<100,0	9,40E+05	<100,0	
08-045171/1	Brühwurst	<2000,0	<100,0	<2000,0	<100,0	
08-045178/1	Brühwurst	4,00E+03	<100,0	<2000,0	<100,0	
08-045179/1	Brühwurst	<2000,0	<100,0	<2000,0	<100,0	
08-045180/1	Brühwurst	<2000,0	<100,0	<2000,0	<100,0	
08-045223/1	Brühwurst	4,00E+03		<200,0		
08-045225/1	Brühwurst	1,80E+04		<2000,0		
08-045229/1	Brühwurst	<2000,0		<2000,0		
08-045233/1	Brühwurst	4,00E+03		<2000,0		
08-045261-01	Brühwurst	4,00E+03	<100,0	<2000,0		1,90E+03
08-045261-02	Brühwurst	8,00E+03	<100,0	<2000,0		2,20E+03
08-045261-03	Brühwurst	<2000,0	<100,0	<2000,0		<100,0
08-045261-04	Brühwurst	<2000,0	<100,0	<2000,0		<100,0
08-045261-05	Brühwurst	<2000,0	<100,0	<2000,0		<100,0
08-045261-06	Brühwurst	<2000,0	<100,0	<2000,0		<100,0
08-045261-07	Brühwurst	<2000,0	<100,0	<2000,0		<100,0
08-045286-01	Brühwurst	<2000,0	<100,0	<2000,0		<100,0
08-045286-02	Brühwurst	<2000,0	<100,0	<2000,0		<100,0
08-045286-03	Brühwurst	<2000,0	<100,0	<2000,0		<100,0
08-045286-04	Brühwurst	<2000,0	<100,0	<2000,0		<100,0
08-045286-05	Brühwurst	<2000,0	<100,0	<2000,0		<100,0
08-045286-06	Brühwurst	5,70E+06	<100,0	<2000,0		4,50E+04
08-045286-07	Brühwurst	3,50E+04	<100,0	<2000,0		<100,0
08-050005	Brühwurst	1,10E+05	<100	1,10E+05	<100,0	
08-050108	Brühwurst	3,10E+06	<100	2,60E+06	<100,0	
08-050111	Brühwurst	2,40E+06	<100,0	<2000,0	<100,0	
08-050121	Brühwurst	<20000,0	<100,0	<20000	<100,0	
08-050131	Brühwurst	8,00E+05	<100	8,00E+05	<100,0	
08-050132	Brühwurst	1,40E+04	<100,0	<2000,0	<100,0	
08-050160/1	Brühwurst	<2000,0	<100	<2000,0	<100,0	
08-050162/1	Brühwurst	3,50E+06	<100	<2000,0	<100,0	
08-050237-01	Brühwurst	3,00E+02		<10	<100,0	
08-050237-02	Brühwurst	<2000,0		<2000,0	<100,0	
08-050237-03	Brühwurst	<2000,0		<2000,0	1,00E+02	
08-050428/1-01	Brühwurst	<2000,0	<100	<2000,0	<100,0	
08-050428/1-02	Brühwurst	<2000,0	<100	<2000,0	<100,0	
08-050452/1	Brühwurst	4,10E+06		3,70E+06		
08-050459/1	Brühwurst	<2000,0		<2000,0		
08-050461/1	Brühwurst	6,00E+03		<2000,0		
08-050492	Brühwurst	4,20E+06		<2000,0		
08-050530	Brühwurst	<2000,0	<100	<2000,0	<100,0	
08-050532	Brühwurst	4,30E+04	<100	<2000,0	<100,0	
08-050537	Brühwurst	<2000,0	<100	<2000,0	<100,0	
08-050545	Brühwurst	2,00E+03	<100,0	<2000,0		
08-050546	Brühwurst	<2000,0	<100	<2000,0		
08-050551	Brühwurst	6,00E+03	<100	<2000,0		

08-050553	Brühwurst	<2000,0	<100	<2000,0		
08-050555	Brühwurst	<2000,0	<100	<2000,0		
08-050557	Brühwurst	<2000,0	<100	<2000,0		
08-050559	Brühwurst	<2000,0	<100	<2000,0		
08-050568/1	Brühwurst	<2000,0	<100	<2000,0		
08-050571/1	Brühwurst	<2000,0	<100	<2000,0		
08-050577/1	Brühwurst	<2000,0	<100	<2000,0		
08-050578	Brühwurst	<2000,0	<100	<2000,0		
08-050580	Brühwurst	<2000,0	<100	<2000,0		
08-050589/1	Brühwurst	1,20E+06	<100,0	1,20E+06		
08-050604	Brühwurst	<2000,0	<100	<2000,0		
08-050622	Brühwurst	6,00E+03	<100,0	<2000,0		
08-050625/1	Brühwurst	4,00E+03	<100	<2000,0		
08-050627/1	Brühwurst	<2000,0	<100	<2000,0		
08-050628	Brühwurst	<2000,0	<100	<2000,0		
08-050629	Brühwurst	4,00E+03	<100	<2000,0		
08-050630/1	Brühwurst	<2000,0	<100	<2000,0		
08-050632/1	Brühwurst	4,30E+06	<100,0	1,60E+06		
08-050664/1-01	Brühwurst	<200,0	<100	<200,0	<100,0	
08-050664/1-02	Brühwurst	4,00E+03	<100	<2000,0	<100,0	
08-050664/1-03	Brühwurst	8,00E+03	<100	6,00E+03	<100,0	
08-050664/1-04	Brühwurst	1,00E+04	<100	2,00E+03	<100,0	
08-050664/1-05	Brühwurst	1,10E+05	<100	1,10E+05	<100,0	
08-050664/1-06	Brühwurst	7,40E+05	<100	7,30E+05	<100,0	
08-050664/1-07	Brühwurst	<2000,0	<100	<2000,0	<100,0	
08-050670/1-01	Brühwurst	<2000,0	<100,0	<2000,0	<100,0	
08-050670/1-02	Brühwurst	4,00E+03	<100,0	<2000,0	<100,0	
08-050670/1-03	Brühwurst	1,60E+04	<100	1,60E+04	<100,0	
08-050670/1-04	Brühwurst	2,40E+05	<100	2,30E+05	<100,0	
08-050670/1-05	Brühwurst	2,90E+04	<100	2,00E+04	<100,0	
08-050670/1-06	Brühwurst	2,00E+03	<100	<2000,0	<100,0	
08-050670/1-07	Brühwurst	<2000,0	<100	<2000,0	<100,0	
08-050672/1-01	Brühwurst	<20000	<100	<20000	<100,0	
08-050672/1-02	Brühwurst	<2000	<100	<2000,0	<100,0	
08-050672/1-03	Brühwurst	2,80E+04	<100	2,00E+03	<100,0	
08-050672/1-04	Brühwurst	2,00E+05	<100	1,40E+05	<100,0	
08-050672/1-05	Brühwurst	8,00E+03	<100	2,00E+03	<100,0	
08-050672/1-06	Brühwurst	2,90E+04	<100	2,90E+04	<100,0	
08-050672/1-07	Brühwurst	2,00E+06	<100	6,10E+05	<100,0	
08-050702/1-01	Brühwurst	<20000,0	<100	<2000,0	<100,0	
08-050702/1-02	Brühwurst	<20000,0	<100	<2000,0	<100,0	
08-050702/2-01	Brühwurst	<20000,0	<100	<2000,0	<100,0	

08-050708/1	Brühwurst	1,00E+05	<100	<20000,0	<100,0	
08-050759	Brühwurst	2,60E+05	<100	2,40E+05	<100,0	
08-050784	Brühwurst	<2000,0	<100	<2000,0		
08-050794/1	Brühwurst	<2000,0	<100	<2000,0		
08-050804-02	Brühwurst	<200,0	<100,0	<200,0	<100,0	
08-050804/1-01	Brühwurst	<2000,0	<100	<2000,0	<100,0	
08-050812/1	Brühwurst	<2000,0	<100	<2000,0	<100,0	
08-050978-02	Brühwurst	<200,0	<100	<200,0	<100,0	
08-050978/1	Brühwurst	<2000,0	<100	<2000,0	<100,0	
08-051042	Brühwurst	7,10E+04	<100	<2000,0		
08-051043	Brühwurst	6,00E+03	<100	<2000		
08-051044	Brühwurst	1,00E+06	<100,0	2,00E+03		
08-051062	Brühwurst	4,00E+06	<100,0	3,90E+06	<100,0	
08-051066/1	Brühwurst	2,80E+04	<100,0	2,00E+03	<100,0	
08-051073	Brühwurst	<2000,0	<100,0	<2000,0		
08-051112-02	Brühwurst	3,50E+04	<100,0	2,90E+04	<100,0	
08-051114-02	Brühwurst	<2000,0	<100	<2000,0	<100,0	
08-051121/1	Brühwurst	2,60E+05	<100	<2000,0	<100,0	
08-051123/2	Brühwurst	4,00E+03	<100,0	<2000,0	<100,0	
08-051125	Brühwurst	9,90E+06	<100,0	8,50E+06		
08-051131	Brühwurst	2,00E+03	<100,0	<2000,0		
08-051133/1	Brühwurst	<2000,0	<100,0	<2000,0	<100,0	
08-051151	Brühwurst	<2000,0	<100,0	<2000,0		
08-051180/1-01	Brühwurst	<200,0	<100,0	<200,0	<100,0	
08-051180/1-02	Brühwurst	<2000,0	<100,0	<2000,0	<100,0	
08-051180/1-04	Brühwurst	5,30E+04	<100,0	3,90E+04	<100,0	
08-051180/1-05	Brühwurst	3,50E+05	<100,0	2,90E+05	<100,0	
08-051180/1-06	Brühwurst	4,70E+04	<100,0	4,70E+04	<100,0	
08-051180/1-07	Brühwurst	3,70E+05	<100,0	<2000,0	<100,0	
08-051184/1-01	Brühwurst	<200,0	<100,0	<200,0	<100,0	
08-051184/1-02	Brühwurst	<2000,0	<100,0	<2000,0	<100,0	
08-051184/1-03	Brühwurst	<2000,0	<100,0	<2000,0	<100,0	
08-051184/1-04	Brühwurst	<2000,0	<100,0	<2000,0	<100,0	
08-051184/1-05	Brühwurst	3,50E+04	<100,0	3,10E+04	<100,0	
08-051184/1-06	Brühwurst	1,40E+06	<100,0	1,40E+06	<100,0	
08-051184/1-07	Brühwurst	3,40E+06	<100,0	2,80E+06	<100,0	
08-051196/1-02	Brühwurst	2,00E+03	<100,0	<2000,0	<100,0	
08-051196/1-03	Brühwurst	<2000,0	<100,0	<2000,0	<100,0	
08-051196/1-04	Brühwurst	<2000,0	<100,0	<2000,0	<100,0	
08-051196/1-05	Brühwurst	6,40E+05	<100,0	6,20E+05	<100,0	
08-051196/1-06	Brühwurst	<2000,0	<100,0	<2000,0	<100,0	
08-051196/1-07	Brühwurst	<2000,0	<100,0	<2000,0	<100,0	
08-051199/1-01	Brühwurst	<200	<100	<200,0	<100,0	
08-051199/1-02	Brühwurst	<2000,0	<100	<2000,0	<100,0	
08-051199/1-03	Brühwurst	<2000,0	<100	<2000,0	<100,0	
08-051199/1-04	Brühwurst	1,50E+06	<100	1,50E+06	<100,0	

08-051199/1-06	Brühwurst	6,80E+06	<100	6,80E+06	<100,0	
08-051205/1-01	Brühwurst	<200,0	<100	<200,0	<100,0	
08-051205/1-02	Brühwurst	1,60E+05	<100	1,00E+05	<100,0	
08-051205/1-03	Brühwurst	<2000,0	<100	<2000,0	<100,0	
08-051205/1-04	Brühwurst	<2000,0	<100	<2000,0	<100,0	
08-051205/1-07	Brühwurst	9,00E+05	<100	8,90E+05	<100,0	
08-051210-01	Brühwurst	4,00E+02		<200,0	<100,0	
08-051210-02	Brühwurst	<2000,0		<2000,0	<100,0	
08-051210-03	Brühwurst	2,00E+05		<2000,0	<100,0	
08-051231	Brühwurst	<2000,0		<2000,0		
08-051237/1	Brühwurst	<2000,0		<2000,0	2,00E+02	
08-051238/1	Brühwurst	<2000,0	<100	<2000,0	<100,0	
08-051270/1	Brühwurst	<2000,0	<100	<2000,0	<100,0	
08-051271/1	Brühwurst	4,30E+06	<100,0	4,30E+06	<100,0	
08-051478/1	Brühwurst	6,00E+03		6,00E+04	4,00E+02	
08-051480/1	Brühwurst	<2000,0		<2000,0	<100,0	
08-051482	Brühwurst	8,00E+06	<100,0	5,00E+06	<100,0	
08-051509	Brühwurst	2,00E+04	<100,0	1,40E+04	6,00E+02	
08-051517	Brühwurst	<2000,0	<100,0	<2000,0	<100,0	
08-051520	Brühwurst	<2000,0	<100,0	<2000,0	<100,0	
08-051524	Brühwurst	1,20E+06		1,10E+06	1,00E+02	
08-051640	Brühwurst	2,00E+03	<100,0	<2000,0		
08-051646	Brühwurst	6,20E+04	<100	3,30E+04		
08-051647	Brühwurst	<2000,0	<100,0	<2000,0		
08-051684/1	Brühwurst	1,80E+05		1,80E+05		
08-051698	Brühwurst	4,00E+03	<100,0	<2000,0	<100,0	
08-051712	Brühwurst	1,70E+06	<100	1,50E+06	<100,0	
08-051718	Brühwurst	4,00E+03	<100	<2000,0	<100,0	
08-051719	Brühwurst	6,80E+04	<100	5,20E+04	<100,0	
08-051720/1	Brühwurst	2,50E+06		<2000,0		
08-051721-01	Brühwurst	<2000,0	<100	<2000,0	<100,0	
08-051721-02	Brühwurst	<2000,0	<100	<2000,0	<100,0	
08-051721-03	Brühwurst	1,60E+04	<100	<2000,0	<100,0	
08-051721-04	Brühwurst	<2000,0	<100	<2000,0	<100,0	
08-051721-05	Brühwurst	<2000,0	<100	<2000,0	2,00E+02	
08-051721-06	Brühwurst	<2000,0	<100	<2000,0	<100,0	
08-051721-07	Brühwurst	4,00E+03	<100	<2000,0	<100,0	
08-051721-08	Brühwurst	<2000,0	<100	<2000,0	<100,0	
08-051721-09	Brühwurst	<2000,0	<100	<2000,0	<100,0	
08-051838/1	Brühwurst	<2000,0		<2000,0		
08-051916	Brühwurst	<2000,0	<100	<2000,0	<100,0	
08-051928	Brühwurst	2,10E+05		<2000,0		
08-051931	Brühwurst	2,00E+03		<2000,0		
08-051972/1	Brühwurst	1,40E+05	<100	<2000,0	<100,0	
08-051976/1	Brühwurst	2,90E+05	<100	4,00E+03	<100,0	
08-051993/1	Brühwurst	<2000	<100	<2000,0	<100,0	
08-051996/1	Brühwurst	<2000	<100	<2000,0	<100,0	
08-051999	Brühwurst	<20000	<100	<20000,0	<100,0	

08-052002/1	Brühwurst	<2000	<100	<2000,0	<100,0	
08-052034-01	Brühwurst	<20000	<100	<20000,0	<100,0	
08-052034-02	Brühwurst	<20000	<100	<20000,0	<100,0	
08-052034-03	Brühwurst	1,50E+05	<100	1,60E+04	8,70E+04	
08-052034-04	Brühwurst	1,20E+05	<100	6,60E+04	3,70E+04	
08-052034-05	Brühwurst	4,70E+04	<100	<2000,0	1,10E+04	
08-052034-06	Brühwurst	2,00E+03	<100	<2000,0	<100,0	
08-052035-01	Brühwurst	4,90E+05	<100	<2000,0	<100,0	
08-052035-02	Brühwurst	2,26E+05	<100	<2000,0	<100,0	
08-052035-03	Brühwurst	1,60E+04	<100	<2000,0	<100,0	
08-052035-04	Brühwurst	1,10E+06	<100	<2000,0	<100,0	
08-052108-01	Brühwurst	4,00E+02	<100	<200,0	<100,0	
08-052113	Brühwurst	2,60E+03	<100	<200,0	<100,0	
08-052115	Brühwurst	8,30E+04	<100	3,30E+04	1,90E+03	
08-052116-01	Brühwurst	1,80E+04	<100	<2000,0	<100,0	
08-052116-02	Brühwurst	<2000	<100	<2000,0	<100,0	
08-052116-03	Brühwurst	<2000,0	<100	<2000,0	<100,0	
08-052116-04	Brühwurst	2,30E+06	<100	<2000,0	<100,0	
08-052117-01	Brühwurst	3,20E+04	<100	<2000,0	<100,0	
08-052123	Brühwurst	<200	<100	<200,0	<100,0	
08-052141/1	Brühwurst	1,70E+06	<100	1,60E+06	<100,0	
08-052155/1	Brühwurst	<2000,0		<2000,0		
08-052158/1	Brühwurst	<2000,0		<2000,0		
08-052457	Brühwurst	<2000,0	<100	<2000,0		
08-052458	Brühwurst	<2000,0		<2000,0		
08-052459	Brühwurst	<2000,0		<2000,0		
08-052463	Brühwurst	4,00E+03		<2000,0		
08-052536	Brühwurst	6,00E+05	<100	1,20E+05	4,00E+02	4,00E+03
08-052580/1	Brühwurst	<2000,0		<2000,0		
08-052582/1	Brühwurst	<2000,0		<2000,0		
08-052583/1	Brühwurst	1,70E+05		1,40E+05		
08-052584	Brühwurst	2,00E+03		2,00E+03	<100,0	
08-052589	Brühwurst	<2000,0		<2000,0		
08-052590	Brühwurst	1,90E+05	<100	1,70E+05	<100,0	
08-052591	Brühwurst	<2000,0		<2000,0		
08-053015-01	Brühwurst	4,00E+02	<100	<200,0	<100,0	
08-053015-02	Brühwurst	2,90E+06	<100	3,50E+05	<100,0	
08-053193	Brühwurst	8,00E+03	<100	4,00E+03	<100,0	
08-053199	Brühwurst	<2000,0	<100	<2000,0	<100,0	
08-053202	Brühwurst	2,00E+03	<100	<2000,0	<100,0	
08-053353-01	Brühwurst	2,00E+02	<100	<200,0	<100,0	
08-053353-02	Brühwurst	2,00E+03	<100	<2000,0	<100,0	
08-053353-03	Brühwurst	2,00E+03	<100	<2000,0	<100,0	
08-053353-04	Brühwurst	<2000	<100	<2000,0	<100,0	
08-053353-05	Brühwurst	<2000	<100	<2000,0	<100,0	
08-053353-06	Brühwurst	4,00E+03	<100	2,00E+03	<100,0	
08-053364/1	Brühwurst	<2000,0	<100	<2000,0	<100,0	
08-053365/1	Brühwurst	<2000,0	<100	<2000,0	<100,0	
08-053377/1	Brühwurst	8,00E+03	<100	<2000,0	<100,0	

08-053382/1	Brühwurst	<2000,0	<100	<2000,0	<100,0	
08-053393	Brühwurst	2,00E+03	<100	<2000,0	<100,0	
08-053441/1	Brühwurst	1,70E+06	<100	1,70E+06	<100,0	
08-053583/1	Brühwurst	3,40E+04		2,80E+04		
08-053588/1	Brühwurst	5,10E+06		5,10E+06		
08-053595/1	Brühwurst	2,20E+04		2,20E+04		
08-053602	Brühwurst	8,80E+06		8,20E+06		
08-053604	Brühwurst	5,00E+06		<2000,0		
08-053612/1	Brühwurst	6,10E+04		1,20E+04		
08-053674-02	Brühwurst	<2000,0	<100	<2000,0		
08-053674/1-02	Brühwurst	<2000,0	<100	<2000,0		
08-053680-02	Brühwurst	2,00E+03	<100	<2000,0		
08-053685-02	Brühwurst	<2000,0	<100	<2000,0		
08-053691-02	Brühwurst	<2000,0	<100	<2000,0	<100,0	
08-053698-01	Brühwurst	<2000,0	<100	<2000,0	<100,0	
08-053698/1-01	Brühwurst	<2000,0	<100	<2000,0	<100,0	
08-053710	Brühwurst	2,00E+04	<100	<2000,0	<100,0	
08-053713	Brühwurst	8,70E+04	<100	7,60E+04	<100,0	
08-053714	Brühwurst	2,00E+03	<100	<2000,0	<100,0	
08-053717	Brühwurst	<2000,0	<100	<2000,0	<100,0	
08-053728	Brühwurst	8,00E+03	<100	8,00E+03	<100,0	
08-053933/1-01	Brühwurst	<200,0	<100	<200,0	<100,0	
08-053933/1-02	Brühwurst	<2000,0	<100	<2000,0	<100,0	
08-053933/1-03	Brühwurst	<2000,0	<100	<2000,0	<100,0	
08-053933/1-04	Brühwurst	2,00E+03	<100	<2000,0	<100,0	
08-053933/1-05	Brühwurst	<2000,0	<100	<2000,0	<100,0	
08-053938/1-01	Brühwurst	<200,0	<100,0	<200,0	<100,0	
08-053938/1-02	Brühwurst	4,80E+04	<100,0	4,80E+04	<100,0	
08-053938/1-03	Brühwurst	<2000,0	<100,0	<2000,0	<100,0	
08-053938/1-04	Brühwurst	<2000,0	<100,0	<2000,0	<100,0	
08-053938/1-05	Brühwurst	<2000,0	<100,0	<2000,0	<100,0	
08-053958-02	Brühwurst	<2000,0	<100,0	<2000,0	<100,0	
08-053968-01	Brühwurst	<2000,0	<100,0	<2000,0	<100,0	
08-053968/1	Brühwurst	2,00E+03	<100	<2000,0	<100,0	
08-053968/2	Brühwurst	<2000,0	<100,0	<2000,0	<100,0	
08-053968/3	Brühwurst	<2000,0	<100,0	<2000,0	<100,0	
08-053968/4	Brühwurst	<2000,0	<100,0	<2000,0	<100,0	
08-053968/5	Brühwurst	<2000,0	<100,0	<2000,0	<100,0	
08-053977/1	Brühwurst	4,00E+03	<100	<2000,0	<100,0	
08-054021-01	Brühwurst	3,30E+05	<100	3,00E+05	<100,0	
08-054021-02	Brühwurst	8,60E+06	<100	8,30E+06	<100,0	
08-054021/1-01	Brühwurst	3,30E+05	<100	3,00E+05	<100,0	

08-054107/1	Brühwurst	<2000,0	<100,0	<2000,0	<100,0
08-054114/2	Brühwurst	<2000,0	<100,0	<2000,0	<100,0
08-054118/1	Brühwurst	<2000,0	<100,0	<2000,0	<100,0
08-054125	Brühwurst	<2000,0	<100,0	<2000,0	<100,0
08-054262/1	Brühwurst	2,00E+02	<100	2,00E+02	<100,0
08-054262/2	Brühwurst	2,00E+05	<100	1,90E+05	<100,0
08-054281/2	Brühwurst	<20000,0	<100	<20000,0	<100,0
08-060025	Brühwurst	<20000,0	<100	<20000,0	
08-060028/1	Brühwurst	<20000,0	<100	<20000,0	
08-060032	Brühwurst	<20000,0	<100	<20000,0	
08-060038/1	Brühwurst	<2000,0	<100	<2000,0	
08-060090/1	Brühwurst	2,00E+03	<100,0	<2000,0	<100,0
08-060152-02	Brühwurst	5,60E+05	<100	<2000,0	<100,0
08-060165-01	Brühwurst	6,00E+01	<100	<10	<100,0
08-060165-02	Brühwurst	<2000,0	<100	<2000,0	<100,0
08-060177-01	Brühwurst	<10	<100	<10	<100,0
08-060177-02	Brühwurst	<2000,0	<100	<2000,0	<100,0
08-060223	Brühwurst	2,00E+03	<100	<2000,0	
08-060233	Brühwurst	9,60E+04	<100	<2000,0	
08-060241	Brühwurst	3,40E+05	<100	3,30E+05	
08-060243/1	Brühwurst	<2000,0	<100	<2000,0	
08-060245/1	Brühwurst	<2000,0	<100	<2000,0	
08-060257	Brühwurst	<2000,0	<100	<2000,0	
08-060259/1	Brühwurst	2,00E+03	<100	<2000,0	
08-060263	Brühwurst	<2000,0	<100	<2000,0	
08-060266	Brühwurst	<2000,0	<100	<2000,0	
08-060267/1	Brühwurst	<2000,0	<100	<2000,0	
08-060270/1	Brühwurst	<2000,0	<100	<2000,0	
08-060276/1	Brühwurst	2,00E+03	<100	<2000,0	
08-060287/1	Brühwurst	<2000,0	<100	<2000,0	
08-060320/1	Brühwurst	<2000,0	<100	<2000,0	
08-060323/1	Brühwurst	<2000	<100	<2000,0	
08-060324/1	Brühwurst	1,00E+05	<100	6,00E+04	
08-060326/1	Brühwurst	2,10E+05	<100	1,20E+04	
08-060327	Brühwurst	<2000,0	<100	<2000,0	
08-060336/1	Brühwurst	2,70E+05	<100	2,50E+05	
08-060342-01	Brühwurst	<2000	<100	<2000,0	<100,0
08-060342-02	Brühwurst	2,40E+04	<100	<2000,0	<100,0
08-060342/1-01	Brühwurst	<2000	<100	<2000,0	<100,0
08-060343/1	Brühwurst	6,00E+04		2,00E+03	
08-060366/1	Brühwurst	5,60E+06		5,50E+06	
08-060435	Brühwurst	9,80E+04	<100	9,80E+04	<100,0
08-060706/1	Brühwurst	2,00E+03	<100	<2000,0	
08-061090	Brühwurst	2,00E+03	<100,0	<2000,0	<100,0
08-061123/1	Brühwurst	2,00E+03	<100,0	<2000,0	<100,0
08-061126/1	Brühwurst	2,00E+03	<100,0	<2000,0	<100,0
08-061132/1	Brühwurst	<2000	<100,0	<2000,0	<100,0
08-061140-01	Brühwurst	<2000	<100,0	<2000	
08-061140-02	Brühwurst	<2000	<100,0	<2000	
08-061140-03	Brühwurst	<2000,0	<100,0	<2000,0	
08-061140-04	Brühwurst	<2000,0	<100,0	<2000,0	

08-061140-05	Brühwurst	<2000,0	<100,0	<2000,0		
08-061140-06	Brühwurst	2,00E+03	<100,0	<2000,0		
08-061141/1	Brühwurst	<2000,0	<100,0	<2000,0	<100,0	
08-061144/1	Brühwurst	2,00E+03	<100,0	<2000,0	<100,0	
08-061269/1	Brühwurst	<2000		<2000,0		
08-061417	Brühwurst	<2000,0	<100,0	<2000,0	<100,0	
08-061420	Brühwurst	3,60E+06	<100,0	3,10E+06	1,00E+02	
08-061423	Brühwurst	3,20E+06	<100,0	5,90E+05	4,60E+03	
08-061425/1	Brühwurst	4,50E+06		4,30E+06		
08-061432/1	Brühwurst	3,00E+04	4,00E+03	4,00E+03		
08-061434/1	Brühwurst	4,90E+04		4,10E+04		
08-061438/1	Brühwurst	9,40E+05		9,40E+05		
08-061710	Brühwurst	3,20E+05	<100,0	1,10E+05	<100,0	
08-061898/1	Brühwurst	<2000,0	<100,0	<2000,0	<100,0	
08-061903/1	Brühwurst	<2000,0	<100,0	<2000,0	<100,0	
08-061908/1	Brühwurst	<2000,0	<100,0	<2000,0	<100,0	
08-061910/1	Brühwurst	<2000,0	<100,0	<2000,0	<100,0	
08-061989	Brühwurst	8,40E+06	<100,0	6,60E+06	1,00E+02	
08-062003	Brühwurst	1,10E+05	<100,0	1,10E+05	1,12E+04	
08-062052/1	Brühwurst	<2000		<2000,0	<100,0	
08-062094	Brühwurst	<2000		<2000,0	<100,0	
08-062135/1	Brühwurst	<2000		<2000,0	<100,0	
08-062180/1	Brühwurst	1,50E+06	<100,0	1,30E+05	<100,0	
08-062209/1	Brühwurst	6,60E+04	<100,0	6,60E+04	<100,0	
08-062259	Brühwurst	6,00E+02	<100,0	<200,0	<100,0	
08-062265	Brühwurst	<200,0	<100,0	<200,0	<100,0	
08-062340	Brühwurst	2,00E+03	<100,0	<2000,0		
08-062351	Brühwurst	<2000,0	<100,0	<2000,0		
08-062352	Brühwurst	<2000,0	<100,0	<2000,0		
08-062360	Brühwurst	<2000,0	<100,0	<2000,0		
08-062368/1	Brühwurst	4,00E+03	<100	4,00E+03	<100,0	
08-062369/1	Brühwurst	4,20E+06		3,30E+06	3,00E+02	
08-062441	Brühwurst	1,20E+03	<100,0	1,00E+01	<100,0	
08-062589	Brühwurst	8,10E+06	<100,0	4,30E+06	1,00E+02	
08-062710/1	Brühwurst	8,30E+06		2,20E+05		
08-062803	Brühwurst	1,10E+05	<100,0	4,20E+04	9,00E+02	
08-062812	Brühwurst	4,00E+03	<100,0	2,00E+03	1,00E+02	
08-062846	Brühwurst	1,40E+04	<100,0	2,00E+03	<100,0	
08-062852-02	Brühwurst	7,20E+05	<100,0	2,20E+05	<100,0	
08-062859/1	Brühwurst	8,40E+06	<100,0	8,40E+06	<100,0	
08-062892/1	Brühwurst	1,40E+05		<2000,0		
08-062897/1	Brühwurst	<2000		<2000,0		
08-062899/1	Brühwurst	1,20E+05		2,00E+03		
08-062904/1	Brühwurst	<2000		<2000,0		

08-062906/1	Brühwurst	1,60E+04		1,00E+04		
08-063045-01	Brühwurst	2,80E+04	3,00E+02	<2000,0		2,00E+02
08-063045-02	Brühwurst	2,00E+03	<100,0	<2000		<100,0
08-063045-03	Brühwurst	2,00E+03	3,00E+02	<2000		1,00E+02
08-063045-04	Brühwurst	6,00E+06	1,00E+02	6,00E+06		2,00E+02
08-063045-06	Brühwurst	4,00E+03	1,20E+03	<2000		1,60E+03
08-063045-07	Brühwurst	2,20E+04	2,70E+03	<2000		3,30E+03
08-063113	Brühwurst	<2000	<100,0	<2000,0		<100,0
08-063140-01	Brühwurst	6,30E+04	<100,0	2,00E+03		<100,0
08-063140-02	Brühwurst	6,60E+04	<100,0	<2000,0		<100,0
08-063140-03	Brühwurst	9,80E+04	<100,0	2,00E+03		<100,0
08-063140-04	Brühwurst	6,40E+05	<100,0	<2000,0		<100,0
08-063140-05	Brühwurst	6,10E+04	<100,0	<2000,0		<100,0
08-063140-06	Brühwurst	1,90E+06	<100,0	<2000,0		<100,0
08-063140-07	Brühwurst	2,40E+05	<100,0	<2000,0		<100,0
08-063140-08	Brühwurst	1,00E+06	<100,0	<2000,0		<100,0
08-063140-09	Brühwurst	4,00E+05	<100,0	<2000,0		<100,0
08-063160-02	Brühwurst	<2000	<100,0	<2000,0		<100,0
08-063368-01	Brühwurst	<200	<100,0	<2000,0		<100,0
08-063368-02	Brühwurst	2,00E+03	<100,0	<2000,0		<100,0
08-063446-01	Brühwurst	2,00E+02	<100,0	<200,0		<100,0
08-063446-02	Brühwurst	2,20E+06	<100,0	9,10E+05		<100,0
08-063500	Brühwurst	3,80E+04	<100,0	<2000,0		
08-063508	Brühwurst	<2000	<100,0	<2000,0		<100,0
08-063510-02	Brühwurst	<2000		<2000,0		
08-063521	Brühwurst	<2000	<100,0	<2000,0	1,00E+02	
08-063522	Brühwurst	<2000	<100,0	<2000,0		<100,0
08-063534-02	Brühwurst	2,90E+05		4,00E+03		
08-063553-02	Brühwurst	5,70E+05		<2000,0		
08-063613	Brühwurst	2,10E+06	<100,0	1,80E+06		
08-063620/1	Brühwurst	4,00E+03		<2000,0		
08-063622/1	Brühwurst	<2000		<2000,0		
08-063623/1	Brühwurst	9,70E+04		9,70E+04		
08-063644/1	Brühwurst	2,00E+04		<2000,0		
08-063649	Brühwurst	8,60E+06		8,50E+06		
08-063660/1	Brühwurst	<2000		<2000,0		
08-063795	Brühwurst	2,60E+06	<100,0	2,30E+06	1,00E+02	
08-063901	Brühwurst	3,20E+05	<100,0	2,90E+05	<100,0	
08-063903/1-01	Brühwurst	2,00E+04	<100,0	2,00E+04	2,00E+02	
08-063903/1-02	Brühwurst	8,00E+03	<100,0	<2000,0	<100,0	
08-063903/1-03	Brühwurst	4,00E+03	<100,0	<2000,0	<100,0	
08-063903/1-04	Brühwurst	2,00E+03	<100,0	<2000,0	1,00E+02	
08-063903/1-05	Brühwurst	2,00E+03	<100,0	<2000,0	<100,0	
08-063903/1-06	Brühwurst	<2000	<100,0	<2000,0	2,00E+02	
08-063903/1-07	Brühwurst	<2000	<100,0	<2000,0	<100,0	
08-063903/1-08	Brühwurst	<2000	<100,0	<2000,0	<100,0	
08-063903/1-09	Brühwurst	4,00E+03	<100,0	<2000,0	2,00E+02	
08-063903/1-10	Brühwurst	4,00E+03	<100,0	<2000,0	<100,0	
08-063951	Brühwurst	1,30E+05	<100,0	4,50E+04		
08-064072	Brühwurst	6,90E+06	<100,0	4,90E+06	<100,0	
08-064335-01	Brühwurst	3,40E+03	<100,0	<200,0	<100,0	
08-064336-01	Brühwurst	3,50E+05	<100,0	4,70E+03	1,00E+02	
08-064392/1-01	Brühwurst	<200	<100,0	<200,0	<100,0	
08-064427/1	Brühwurst	2,00E+03		<2000,0		
08-064443	Brühwurst	4,10E+03	<100,0	<2000,0	5,00E+02	
08-064458	Brühwurst	<2000	<100,0	<2000,0		

08-064467/1	Brühwurst	4,00E+03	<100,0	<2000,0	<100,0	
08-064475/1	Brühwurst	2,00E+03	<100,0	<2000,0	<100,0	
08-064483/1	Brühwurst	<2000	<100,0	<2000,0	<100,0	
08-064494	Brühwurst	<2000	<100,0	<2000,0	<100,0	
08-064501/1	Brühwurst	2,00E+03	<100,0	<2000,0	<100,0	
08-064523	Brühwurst	<2000	<100,0	<2000,0	<100,0	
08-064535/1	Brühwurst	<2000	<100,0	<2000,0	<100,0	
08-064538/1	Brühwurst	<2000	<100,0	<2000,0	<100,0	
08-064545-02	Brühwurst	<2000	<100,0	<2000,0	<100,0	
08-064548-02	Brühwurst	<2000	<100,0	<2000,0	<100,0	
08-064552/1	Brühwurst	<2000	<100,0	<2000,0	<100,0	
08-064673	Brühwurst	6,00E+03	<100,0	<2000,0	<100,0	
08-070047-02	Brühwurst	5,60E+06	<100,0	5,00E+06		
AG8-0108-01	Brühwurst	2,60E+03	<100,0	<200,0	<100,0	
AG8-0108/1-01	Brühwurst	1,60E+03	<100,0	<200,0	<100,0	
E08-040215-05	Brühwurst	<2000,0	<100,0	<2000,0	<100,0	<100,0
E08-040229-05	Brühwurst	2,40E+04	<100,0	<2000,0	<100,0	<100,0
E08-040230-05	Brühwurst	2,00E+03	<100,0	<2000,0	<100,0	<100,0
E08-040231-05	Brühwurst	8,00E+03	<100,0	<2000,0	<100,0	<100,0
E08-040259-05	Brühwurst	2,00E+04	<100,0	2,00E+04	<100,0	<100,0
E08-040262-05	Brühwurst	2,10E+06	<100,0	1,70E+06	<100,0	<100,0
E08-040263-05	Brühwurst	<2000	<100,0	<2000,0	<100,0	<100,0
E08-040273-05	Brühwurst	<2000,0	<100,0	<2000,0	<100,0	<100,0
E08-040300-05	Brühwurst	<2000	<100,0	<2000,0	<100,0	<100,0
E08-040322-05	Brühwurst	1,10E+05	<100,0	7,40E+04	<100,0	<100,0
E08-040323-05	Brühwurst	<2000	<100,0	<2000,0	<100,0	<100,0
E08-040324-05	Brühwurst	<2000	<100,0	<2000,0	<100,0	<100,0
E08-040325-05	Brühwurst	<2000	<100,0	<2000,0	<100,0	<100,0
E08-040326-05	Brühwurst	4,80E+04	<100,0	<2000,0	<100,0	<100,0
E08-040327-05	Brühwurst	2,00E+03	<100,0	<2000,0	<100,0	<100,0
E08-040328-05	Brühwurst	<2000,0	<100,0	<2000,0	<100,0	
E08-040330-05	Brühwurst	<2000	<100,0	<2000,0	<100,0	
E08-040332-05	Brühwurst	3,40E+04	<100,0	3,20E+04	<100,0	
E08-040334-05	Brühwurst	1,10E+06	<100,0	5,60E+05	<100,0	
E08-040349-05	Brühwurst	4,00E+03	<100,0	<2000,0	<100,0	
E08-040350-05	Brühwurst	<2000,0	<100,0	<2000,0	<100,0	
E08-040366-05	Brühwurst	1,80E+04	<100,0	1,00E+04	<100,0	
E08-040367-05	Brühwurst	1,80E+04	<100,0	6,00E+03	<100,0	
E08-040403-05	Brühwurst	<2000	<100,0	<2000,0	<100,0	
E08-040406-05	Brühwurst	<2000	<100,0	<2000,0	<100,0	

E08-040407-05	Brühwurst	<2000	<100,0	<2000,0	<100,0	
E08-040409-05	Brühwurst	9,50E+06	<100,0	9,50E+06	8,70E+04	
E08-040412-05	Brühwurst	3,70E+06	<100,0	3,50E+06	<100,0	
E08-040415-05	Brühwurst	7,20E+05	<100,0	<2000,0	<100,0	
E08-040416-05	Brühwurst	1,30E+05	<100,0	<2000,0	<100,0	
E08-040418-05	Brühwurst	6,00E+03	<100,0	<2000,0	<100,0	
E08-040420-05	Brühwurst	<2000	<100,0	<2000,0	<100,0	
E08-040425-05	Brühwurst	5,70E+06	<100,0	2,50E+06	<100,0	9,00E+02
E08-040427-05	Brühwurst	2,60E+05	<100,0	1,00E+05	<100,0	1,10E+03
E08-040443-05	Brühwurst	<2000	<100,0	<2000,0	<100,0	
E08-040444-05	Brühwurst	<2000	<100,0	<2000,0	<100,0	<100,0
E08-040451-05	Brühwurst	8,10E+05	<100,0	<2000,0	<100,0	
E08-040453-05	Brühwurst	1,40E+05	<100,0	<2000,0	1,00E+02	
E08-040454-05	Brühwurst	<2000	<100,0	<2000,0	<100,0	
E08-040458-05	Brühwurst	1,60E+04	<100,0	<2000,0	<100,0	
E08-040460-05	Brühwurst	<2000	<100,0	<2000,0	<100,0	
E08-040462-05	Brühwurst	1,40E+04	<100,0	<2000,0	<100,0	
E08-040465-05	Brühwurst	1,40E+04	<100,0	<2000,0	<100,0	
E08-040467-05	Brühwurst	<2000	<100,0	<2000,0	<100,0	
E08-040468-05	Brühwurst	<2000	<100,0	<2000,0	<100,0	
E08-040469-05	Brühwurst	1,80E+04	<100,0	1,80E+04	<100,0	
E08-040470-05	Brühwurst	9,90E+04	<100,0	<2000,0	<100,0	
E08-040472-05	Brühwurst	<2000	<100,0	<2000,0	<100,0	
E08-040473-05	Brühwurst	2,20E+05	<100,0	4,00E+03	<100,0	
E08-040474-05	Brühwurst	3,80E+05	<100,0	3,80E+05	<100,0	
E08-040475-05	Brühwurst	<2000	<100,0	<2000,0	<100,0	
E08-040476-05	Brühwurst	<2000,0	<100,0	<2000,0	<100,0	
E08-040484-05	Brühwurst	2,00E+03	<100,0	<2000,0	<100,0	<100,0
E08-040492-05	Brühwurst	<2000	<100,0	<2000,0	<100,0	
E08-040496-05	Brühwurst	4,00E+03	<100,0	<2000,0	<100,0	
E08-040500-05	Brühwurst	4,70E+04	<100,0	4,30E+04	<100,0	
E08-040505-05	Brühwurst	<2000,0	<100,0	<2000,0	<100,0	
E08-040506-05	Brühwurst	1,20E+04	<100,0	4,00E+03	<100,0	<100,0
E08-040507-05	Brühwurst	1,90E+05	<100,0	1,50E+05	<100,0	
E08-040509-05	Brühwurst	2,40E+04	<100,0	1,40E+04	<100,0	
E08-040513-05	Brühwurst	2,00E+03	<100,0	<2000,0	<100,0	<100,0
E08-040515-05	Brühwurst	<2000	<100,0	<2000,0	<100,0	
E08-040516-05	Brühwurst	<2000	<100,0	<2000,0	<100,0	<100,0
E08-040518-05	Brühwurst	<2000	<100,0	<2000,0	<100,0	
E08-040523-05	Brühwurst	3,20E+05	<100,0	<2000,0	<100,0	
E08-040524-05	Brühwurst	2,50E+06	<100,0	2,00E+06	<100,0	
E08-040525-05	Brühwurst	6,00E+03	<100,0	<2000,0	<100,0	
E08-040526-05	Brühwurst	<2000	<100,0	<2000,0	<100,0	
E08-040527-05	Brühwurst	4,00E+03	<100,0	<2000,0	<100,0	
E08-040528-05	Brühwurst	<2000	<100,0	<2000,0	<100,0	
E08-040535-05	Brühwurst	2,00E+03	<100,0	<2000,0	<100,0	
E08-040537-05	Brühwurst	2,00E+03	<100,0	<2000,0	<100,0	
E08-040538-05	Brühwurst	6,40E+04	<100,0	<2000,0	<100,0	
E08-040539-05	Brühwurst	2,00E+03	<100,0	<2000,0	<100,0	
E08-040540-05	Brühwurst	6,00E+03	<100,0	<2000,0	<100,0	
E08-040541-05	Brühwurst	<2000	<100,0	<2000,0	<100,0	

E08-040552-05	Brühwurst	9,80E+06	<100,0	9,70E+06	1,00E+02	
E08-040566-05	Brühwurst	3,30E+06	<100,0	1,50E+05	<100,0	
E08-040567-05	Brühwurst	<2000	<100,0	<2000,0	<100,0	
E08-040568-05	Brühwurst	6,00E+03	<100,0	<2000,0	<100,0	
E08-040569-05	Brühwurst	2,00E+03	<100,0	<2000,0	<100,0	
E08-040573-05	Brühwurst	<2000	<100,0	<2000,0	<100,0	<100,0
E08-040577-05	Brühwurst	<2000	<100,0	<2000,0	<100,0	<100,0
E08-040578-05	Brühwurst	1,10E+05	<100,0	9,60E+04	<100,0	
E08-040579-05	Brühwurst	4,00E+03	<100,0	<2000,0	<100,0	
E08-040612-05	Brühwurst	2,00E+03	<100,0	<2000,0	<100,0	
E08-040613-05	Brühwurst	4,80E+04	<100,0	4,20E+04	1,00E+02	
E08-040634-05	Brühwurst	2,50E+06	<100,0	2,50E+06	1,00E+02	
E08-040640-05	Brühwurst	4,00E+03	<100,0	<2000,0	<100,0	
E08-040641-05	Brühwurst	<2000	<100,0	<2000,0	<100,0	
E08-040642-05	Brühwurst	<2000	<100,0	<2000,0	<100,0	
E08-040643-05	Brühwurst	<2000	<100,0	<2000,0	<100,0	
E08-040644-05	Brühwurst	<2000	<100,0	<2000,0	<100,0	
E08-040645-05	Brühwurst	2,00E+03	<100,0	<2000,0	<100,0	
E08-040651-05	Brühwurst	2,00E+03	<100,0	<2000,0	<100,0	<100,0
E08-050002-05	Brühwurst	2,30E+06	<100,0	2,30E+06	<100,0	
E08-050016-05	Brühwurst	<2000,0	<100,0	<2000,0	<100,0	
E08-050049-05	Brühwurst	<2000	<100,0	<2000,0	<100,0	
E08-050050-05	Brühwurst	5,20E+05	<100,0	<2000,0	<100,0	
E08-050051-05	Brühwurst	<2000	<100,0	<2000,0	<100,0	
E08-050104-05	Brühwurst	1,70E+06	<100,0	6,70E+05	<100,0	
E08-050107-05	Brühwurst	3,00E+05	<100,0	2,60E+05	<100,0	
E08-050108-05	Brühwurst	<2000	<100,0	<2000,0	1,00E+02	
E08-050109-05	Brühwurst	<2000	<100,0	<2000,0	<100,0	
E08-050192-05	Brühwurst	<2000	<100,0	<2000,0	<100,0	
E08-050194-05	Brühwurst	1,90E+06	<100,0	1,50E+06	<100,0	
E08-050196-05	Brühwurst	5,70E+06	<100,0	5,70E+06	<100,0	

E08-050225-05	Brühwurst	<2000	<100,0	<2000,0	<100,0	<100,0
E08-050257-05	Brühwurst	<2000	<100,0	<2000,0	<100,0	<100,0
E08-050262-05	Brühwurst	2,00E+03	<100,0	<2000,0	<100,0	
E08-050263-05	Brühwurst	9,40E+06	<100,0	9,40E+06	<100,0	
E08-050264-05	Brühwurst	2,00E+03	<100,0	<2000,0	<100,0	
E08-050265-05	Brühwurst	8,00E+03	<100,0	<2000,0	<100,0	
E08-050266-05	Brühwurst	<2000	<100,0	<2000,0	<100,0	
E08-050306-05	Brühwurst	2,60E+05	<100,0	2,50E+05	<100,0	
E08-050307-05	Brühwurst	<2000,0	<100,0	<2000,0	<100,0	
E08-060115-05	Brühwurst	3,80E+04	<100,0	4,00E+03	<100,0	<100,0
E08-060151-05	Brühwurst	4,90E+06	<100,0	4,50E+06	<100,0	
08-070136/1	Brühwurst	1,20E+06		1,10E+06		
08-070137/1	Brühwurst	3,80E+05		2,90E+05		
08-070143	Brühwurst	2,70E+06		1,90E+06		
08-070145/1	Brühwurst	3,00E+05		<2000,0		
08-070224-02	Brühwurst	<2000,0	<100,0	<2000,0	<100,0	
08-070247-02	Brühwurst	<2000,0	<100,0	<2000,0	<100,0	
08-070249-02	Brühwurst	<2000,0	<100,0	<2000,0	<100,0	
08-070266-02	Brühwurst	<2000,0	<100,0	<2000,0	<100,0	
08-070283/1	Brühwurst	<2000,0	<100,0	<2000,0	<100,0	
08-070287/1	Brühwurst	<2000,0	<100,0	<2000,0	<100,0	
08-070290/1	Brühwurst	<2000,0	<100,0	<2000,0	<100,0	
08-070305/1	Brühwurst	<2000,0	<100,0	<2000,0	<100,0	
08-070308/1	Brühwurst	9,20E+06	<100,0	9,20E+06	<100,0	
08-070309/1	Brühwurst	<2000,0	<100,0	<2000,0	<100,0	
08-070311/1	Brühwurst	<2000,0	<100,0	<2000,0	<100,0	
08-070326/2	Brühwurst	2,00E+05	<100,0	1,70E+05	<100,0	
08-070450/1-01	Brühwurst	3,30E+06	<100,0	2,20E+06	<100,0	
08-070450/1-02	Brühwurst	3,50E+06	<100,0	<2000,0	<100,0	
08-070450/2-01	Brühwurst	3,30E+06	<100,0	2,20E+06	<100,0	
08-070748/1	Brühwurst	9,40E+05	<100,0	1,40E+04	<100,0	
08-070902/1	Brühwurst	2,90E+06	<100,0	2,40E+04	3,50E+03	
08-070920-02	Brühwurst	<2000,0	<100,0	<2000,0	<100,0	
08-070921-02	Brühwurst	<2000,0	<100,0	<2000,0	<100,0	
08-070930/1	Brühwurst	<2000,0	<100,0	<2000,0	<100,0	
08-070933/1	Brühwurst	2,50E+05	<100,0	8,00E+03	<100,0	
08-070934/1	Brühwurst	<2000,0	<100,0	<2000,0	<100,0	
08-071010	Brühwurst	3,70E+05	<100,0	2,60E+05	<100,0	
08-071067/1	Brühwurst	1,00E+04	<100,0	2,00E+03	<100,0	
08-071133	Brühwurst	<2000,0	<100,0	<2000,0		
08-071136	Brühwurst	<2000,0	<100,0	<2000,0		
08-071138/1	Brühwurst	2,00E+03	<100,0	<2000,0		
08-071140/1	Brühwurst	<2000,0		<2000,0		
08-071141	Brühwurst	2,00E+03	<100,0	<2000,0		
08-071144	Brühwurst	2,00E+03	<100,0	<2000,0		
08-071146	Brühwurst	2,60E+05		<2000,0		
08-071147	Brühwurst	<2000,0	<100,0	<2000,0		
08-071154	Brühwurst	1,20E+06		5,80E+04		
08-071158/1	Brühwurst	<2000,0	<100,0	<2000,0		
08-071164/1	Brühwurst	8,20E+06	<100,0	5,00E+06		

08-071168/1	Brühwurst	<2000,0	<100,0	<2000,0		
08-071172/1	Brühwurst	6,00E+03	<100,0	2,00E+03		
08-071187/1-02	Brühwurst	<2000,0	<100,0	<2000,0	<100,0	
08-071190/1	Brühwurst	8,00E+03	<100,0	<2000,0		
08-071191/1	Brühwurst	3,00E+04	<100,0	<2000,0		
08-071206	Brühwurst	<2000,0	<100,0	<2000,0		
08-071211	Brühwurst	1,60E+04	<100,0	2,00E+03		
08-071216	Brühwurst	6,00E+03	<100,0	<2000,0		
08-071217	Brühwurst	1,20E+04	<100,0	<2000,0		
08-071240/1	Brühwurst	<2000,0	<100,0	<2000,0		
08-071242/1	Brühwurst	2,00E+03	<100,0	<2000,0		
08-071243	Brühwurst	<2000,0	<100,0	<2000,0		
08-071244	Brühwurst	<2000,0	<100,0	<2000,0		
08-071246	Brühwurst	<2000,0	<100,0	<2000,0		
08-071253	Brühwurst	<2000,0	<100,0	<2000,0		
08-071255/1	Brühwurst	2,00E+03	<100,0	<2000,0		
08-071257/1	Brühwurst	<2000,0	<100,0	<2000,0		
08-071272-01	Brühwurst	2,00E+02	<100,0	<10,0	<100,0	
08-071359/1	Brühwurst	59000	<100,0	5,80E+04	<100,0	
08-071431-01	Brühwurst	<20000	<100,0	<20000,0	1,00E+02	
08-071431-02	Brühwurst	<20000	<100,0	<20000,0	<100,0	
08-071431/1-01	Brühwurst	<20000	<100,0	<20000,0	1,00E+02	
08-071441-01	Brühwurst	<20000,0	<100,0	<200000,0	<100,0	
08-071441-02	Brühwurst	9100000	<100,0	3,60E+06	1,00E+02	
08-071441/2-01	Brühwurst	<20000	<100,0	<200000,0	<100,0	
08-071448/1-01	Brühwurst	52000	<100,0	5,20E+04	<100,0	
08-071448/2-01	Brühwurst	52000	<100,0	5,20E+04	<100,0	
08-071456-01	Brühwurst	<20000	<100,0	<20000,0	<100,0	
08-071456-02	Brühwurst	<20000	<100,0	<20000,0	<100,0	
08-071456/1-01	Brühwurst	<20000	<100,0	<20000,0	<100,0	
08-071548	Brühwurst	770.000,0	<100,0	7,30E+05	<100,0	<100,0
08-071681/1	Brühwurst	<20000	<100,0	<2000,0	<100,0	
08-071684/1	Brühwurst	<20000	<100,0	<2000,0	<100,0	
08-071696/1	Brühwurst	<2000	<100,0	<2000,0	<100,0	
08-071701/1	Brühwurst	2000	<100,0	<2000,0	<100,0	
08-071713/1	Brühwurst	4000	<100,0	<2000,0	<100,0	
08-071788/1-01	Brühwurst	<2000	<100,0	<2000,0	<100,0	
08-071788/1-02	Brühwurst	<2000	<100,0	<2000,0	<100,0	
08-071788/2-01	Brühwurst	<2000	<100,0	<2000,0	<100,0	
08-072009/1-01	Brühwurst	<2000	<100,0	<2000,0	<100,0	
08-072009/1-02	Brühwurst	2000	<100,0	<2000,0	<100,0	
08-072009/2-01	Brühwurst	<2000	<100,0	<2000,0	<100,0	
08-072017/1-01	Brühwurst	<2000	<100,0	<2000,0	<100,0	
08-072017/1-02	Brühwurst	440000	<100,0	4,40E+05	<100,0	
08-072017/2-01	Brühwurst	<2000	<100,0	<2000,0	<100,0	
08-072060/1-02	Brühwurst	1400000	<100,0	1,40E+06	1,40E+03	
08-072077/1-02	Brühwurst	4300000	<100,0	<2000,0	<100,0	
08-072079/1-02	Brühwurst	2000	<100,0	<2000,0	<100,0	
08-072128/1-01	Brühwurst	3300000	<100,0	<2000,0	<100,0	
08-072206/1	Brühwurst	<2000	<100,0	<2000,0	<100,0	
08-072208/1	Brühwurst	<2000	<100,0	<2000,0	<100,0	
08-072209/1	Brühwurst	<2000	<100,0	<2000,0	<100,0	
08-072220/1	Brühwurst	<2000	<100,0	<2000,0	<100,0	
08-072221/1	Brühwurst	5200000	<100,0	4,20E+06	<100,0	

08-072232/1	Brühwurst	2000	<100,0	<2000,0	<100,0
08-072234/1-02	Brühwurst	<2000	<100,0	<2000,0	<100,0
08-072236/1-01	Brühwurst	3100	<100,0	<200,0	<100,0
08-072236/1-02	Brühwurst	<2000	<100,0	<2000,0	<100,0
08-072276/1	Brühwurst	<2000		<2000,0	<100,0
08-072277/1	Brühwurst	<2000		<2000,0	<100,0
08-072339	Brühwurst	14000	<100,0	<2000,0	<100,0
08-072342/1-01	Brühwurst	<2000	<100,0	<2000,0	<100,0
08-072342/1-02	Brühwurst	59000	<100,0	4,90E+04	<100,0
08-072346/1-01	Brühwurst	<200	<100,0	<200,0	<100,0
08-072346/1-02	Brühwurst	800	<100,0	4,00E+02	<100,0
08-072349/1-01	Brühwurst	<200	<100,0	<200,0	<100,0
08-072349/1-02	Brühwurst	53000	<100,0	<2000,0	<100,0
08-072357	Brühwurst	<2000	<100,0	<2000,0	<100,0
08-072358-02	Brühwurst	<2000		<2000,0	<100,0
08-072361-02	Brühwurst	<2000		<2000,0	<100,0
08-072364/1-01	Brühwurst	<200	<100,0	<200,0	<100,0
08-072364/1-02	Brühwurst	38000	<100,0	1,80E+04	<100,0
08-072375	Brühwurst	<2000	<100,0	<2000,0	<100,0
08-072376/1	Brühwurst	100000	<100,0	6,70E+04	<100,0
08-072501/1	Brühwurst	<2000	<100,0	<2000,0	<100,0
08-072561/1	Brühwurst	<2000	<100,0	<2000,0	<100,0
08-072562/1	Brühwurst	<2000	<100,0	<2000,0	2,00E+02
08-072564/1	Brühwurst	25000	<100,0	6,00E+03	2,80E+04
08-072572/1	Brühwurst	4000	<100,0	<2000,0	<100,0
08-072577/1	Brühwurst	3800000	<100,0	<2000,0	<100,0
08-072595/1-01	Brühwurst	<2000	<100,0	<2000,0	<100,0
08-072595/2-01	Brühwurst	<2000	<100,0	<2000,0	<100,0
08-072604/1-01	Brühwurst	2000	<100,0	<2000,0	<100,0
08-072604/1-02	Brühwurst	350000	<100,0	<2000,0	<100,0
08-072604/2-01	Brühwurst	2000	<100,0	<2000,0	<100,0
08-072611-01	Brühwurst	<2000	<100,0	<2000,0	<100,0
08-072611-02	Brühwurst	2000	<100,0	<2000,0	<100,0
08-072611/1-01	Brühwurst	<2000	<100,0	<2000,0	<100,0
08-072626	Brühwurst	5200000	<100,0	<2000,0	<100,0
08-072746-01	Brühwurst	<2000	<100,0	<2000,0	<100,0
08-072886-01	Brühwurst	2000	<100,0	<2000	
08-072886-02	Brühwurst	<2000	<100,0	<2000	
08-072886-03	Brühwurst	<2000	<100,0	<2000	
08-072886-04	Brühwurst	<2000	<100,0	<2000	
08-072886-05	Brühwurst	<2000	<100,0	<2000	
08-072886-06	Brühwurst	<2000	<100,0	<2000	
08-072889-01	Brühwurst	<2000	<100,0	<2000	
08-072889-02	Brühwurst	6000	<100,0	<2000	
08-072889-03	Brühwurst	<2000	<100,0	<2000	
08-072889-04	Brühwurst	<2000	<100,0	<2000	
08-072889-05	Brühwurst	<2000	<100,0	<2000	
08-072889-06	Brühwurst	<2000	<100,0	<2000	
08-072899	Brühwurst	<2000	<100,0	<2000,0	<100,0

08-072900	Brühwurst	220000	<100,0	<2000,0	<100,0	
08-072903	Brühwurst	3100000	<100,0	<2000,0	<100,0	
08-072977	Brühwurst	2200000	<100,0	1,20E+06	<100,0	
08-073000	Brühwurst	1,00E+01	<100,0	<10,0	<100,0	
08-073000/1	Brühwurst	3,30E+06	<100,0	3,10E+06	<100,0	
08-073005	Brühwurst	<10,0	<100,0	<10,0	<100,0	
08-073005/1	Brühwurst	5,20E+06	<100,0	5,20E+06	<100,0	
08-073219	Brühwurst	<2000		<2000,0		
08-073228/1	Brühwurst	6,00E+03		<2000,0		
08-073233/1	Brühwurst	<2000		<2000,0		
08-073236	Brühwurst	3,80E+06	<100,0	3,80E+06	<100,0	
08-073237	Brühwurst	8,20E+06	<100,0	8,20E+06	<100,0	
08-073271	Brühwurst	<2000	<100,0	<2000,0	<100,0	
08-073273	Brühwurst	2,00E+03	<100,0	2,00E+03	<100,0	
08-073420/1-01	Brühwurst	<2000	<100,0	<2000,0	<100,0	
08-073420/1-02	Brühwurst	7,90E+04	<100,0	4,90E+04	7,00E+02	
08-073420/2-01	Brühwurst	<2000	<100,0	<2000,0	<100,0	
08-073517-02	Brühwurst	5,20E+06	<100,0	4,20E+05	3,50E+03	
08-073533-02	Brühwurst	2,50E+05	8,00E+02	<2000,0	9,10E+04	
08-073537-02	Brühwurst	5,00E+06	<100,0	5,00E+06	2,00E+02	
08-073621	Brühwurst	2,40E+04	<100,0	2,00E+04	<100,0	
08-073624	Brühwurst	<2000	<100,0	<2000,0		
08-073625	Brühwurst	2,00E+04	<100,0	2,00E+04		
08-073626	Brühwurst	9,10E+04	<100,0	9,10E+04		
08-073627	Brühwurst	<2000	<100,0	<2000,0		
08-073628	Brühwurst	<2000	<100,0	<2000,0		
08-073629	Brühwurst	<2000	<100,0	<2000,0		
08-073632	Brühwurst	<2000	<100,0	<2000,0		
08-073633	Brühwurst	<2000	<100,0	<2000,0		
08-073635/1	Brühwurst	3,50E+06	<100,0	2,60E+06	1,00E+02	
08-073637/1	Brühwurst	2,90E+04	<100,0	2,70E+04	<100,0	
08-073638/1	Brühwurst	<2000	<100,0	<2000,0	<100,0	
08-073641/1	Brühwurst	3,50E+04	<100,0	3,20E+04	<100,0	
08-073663/1-01	Brühwurst	<2000	<100,0	<2000,0	<100,0	
08-073663/1-02	Brühwurst	8,40E+04	<100,0	<2000,0	<100,0	
08-073663/2-01	Brühwurst	<2000	<100,0	<2000,0	<100,0	
08-073712	Brühwurst	3,00E+04	<100,0	<2000,0	<100,0	
08-073738/1	Brühwurst	<2000	<100,0	<2000,0	<100,0	
08-073741	Brühwurst	6,00E+03	<100,0	4,00E+03	<100,0	
08-073756/1-02	Brühwurst	8,10E+06	<100,0	8,10E+06	<100,0	
08-074005	Brühwurst	4,20E+04	<100,0	4,00E+04		
08-074021	Brühwurst	2,20E+04	<100,0	2,00E+03	<100,0	
08-074107	Brühwurst	2,00E+03	<100,0	<2000,0	<100,0	
08-074110	Brühwurst	8,00E+03	<100,0	6,00E+03	<100,0	
08-074111	Brühwurst	1,10E+06	<100,0	1,10E+06	<100,0	
08-074159	Brühwurst	<2000	<100,0	<2000,0	<100,0	
08-074274	Brühwurst	<2000,0	<100,0	<2000,0	<100,0	
08-074377	Brühwurst	<2000,0	<100,0	<2000,0	<100,0	
08-074390	Brühwurst	1,40E+05	<100,0	<20000,0		
08-074393	Brühwurst	6,00E+03	<100,0	<2000,0		
08-074440/1	Brühwurst	8,80E+04	<100,0	<2000,0	<100,0	
08-074448/1	Brühwurst	6,00E+03	<100,0	<2000,0	<100,0	

08-074463/1	Brühwurst	<2000,0	<100,0	<2000,0	<100,0	
08-074487/1	Brühwurst	2,00E+03	<100,0	<2000,0	<100,0	
08-074492/1	Brühwurst	<2000	<100,0	<2000,0	<100,0	
08-074508-02	Brühwurst	2,00E+03	<100,0	2,00E+03		
08-074508-03	Brühwurst	2,00E+03	<100,0	<2000,0		
08-074508-04	Brühwurst	7,70E+04	<100,0	7,70E+04		
08-074526-02	Brühwurst	1,70E+05	<100,0	4,40E+04		
08-074526-03	Brühwurst	1,80E+05	<100,0	1,00E+05		
08-074529-02	Brühwurst	<2000	<100,0	<2000,0		
08-074529-03	Brühwurst	<2000	<100,0	<2000,0		
08-074538-02	Brühwurst	2,00E+05	<100,0	1,60E+05		
08-074538-03	Brühwurst	4,10E+05	<100,0	2,00E+03		
08-074551-01	Brühwurst	<2000	<100,0	<2000,0		
08-074551-02	Brühwurst	1,80E+05	<100,0	<2000,0		
08-074654-01	Brühwurst	4,00E+03	<100,0	<2000,0		
08-074654-02	Brühwurst	8,10E+05	<100,0	<2000,0		
08-074667	Brühwurst	5,30E+06	<100,0	4,00E+03	<100,0	
08-074759	Brühwurst	2,10E+06	<100,0	1,90E+06	<100,0	
08-074761	Brühwurst	<2000	<100,0	<2000,0	<100,0	
08-074775/1	Brühwurst	2,00E+03	<100,0	<2000,0	<100,0	
08-074777/1	Brühwurst	4,40E+04	<100,0	4,40E+04	<100,0	
08-074884	Brühwurst	<2000,0	<100,0	<2000,0		
08-074885	Brühwurst	2,30E+06	<100,0	2,30E+06		
08-074888	Brühwurst	8,20E+06	<100,0	1,70E+06		
08-075173-01	Brühwurst	<2000	<100,0	<2000		
08-075173-02	Brühwurst	<2000	<100,0	<2000		
08-075179-01	Brühwurst	<2000	<100,0	<2000		
08-075179-02	Brühwurst	<2000	<100,0	<2000		
08-075181-01	Brühwurst	<2000	<100,0	<2000		
08-075181-02	Brühwurst	<2000	<100,0	<2000		
08-075224	Brühwurst	2,00E+04	<100,0	<2000,0	<100,0	
08-075296	Brühwurst	2,00E+06	<100,0	2,00E+06	<100,0	
08-075305	Brühwurst	<2000,0	<100,0	<2000,0	<100,0	
08-075306	Brühwurst	8,00E+03	<100,0	<2000,0	<100,0	
08-075357/1	Brühwurst	1,80E+05	<100,0	<2000,0	1,00E+02	
08-075367/1	Brühwurst	<2000	<100,0	<2000,0	<100,0	
08-075368/1	Brühwurst	8,40E+05	<100,0	1,70E+05	1,00E+02	
08-075488/1	Brühwurst	4,00E+03		<2000,0		
08-075604	Brühwurst	8,00E+03	<100,0	<2000,0	<100,0	
08-075611	Brühwurst	<2000	<100,0	<2000,0	<100,0	
08-075763	Brühwurst	1,60E+06	<100,0	3,00E+05	<100,0	

08-075766	Brühwurst	4,00E+03	<100,0	2,00E+03	<100,0	
08-075792	Brühwurst	<2000	<100,0	<2000,0		
08-075793	Brühwurst	<2000	<100,0	<2000,0		
08-075794	Brühwurst	<2000	<100,0	<2000,0		
08-075795	Brühwurst	2,00E+03	<100,0	<2000,0		
08-075796	Brühwurst	<2000	<100,0	<2000,0		
08-075797	Brühwurst	<2000	<100,0	<2000,0		
08-080027	Brühwurst	2,00E+03	<100,0	<2000,0		
08-080040	Brühwurst	2,00E+03	<100,0	<2000,0		
08-080041	Brühwurst	<2000	<100,0	<2000,0		
08-080064	Brühwurst	<2000	<100,0	<2000,0	<100,0	
08-080251-01	Brühwurst	9,80E+06	<100,0	9,80E+06	2,00E+02	
08-080252/1-02	Brühwurst	8,00E+03	<100,0	6,00E+03	<100,0	
08-080270/1	Brühwurst	6,30E+05	<100,0	1,20E+05		
08-080271/1-02	Brühwurst	<2000	<100,0	<2000,0	<100,0	
08-080287/1	Brühwurst	3,00E+05	<100,0	3,00E+05		
08-080289	Brühwurst	1,70E+06		<2000,0		
08-080292	Brühwurst	1,20E+04		2,00E+03		
08-080293/1	Brühwurst	1,70E+06	<100,0	5,60E+04		
08-080297/1-02	Brühwurst	1,20E+05	<100,0	9,80E+04	<100,0	
08-080300/1-02	Brühwurst	2,40E+05	<100,0	2,40E+05	<100,0	
08-080303/1-02	Brühwurst	<2000,0	<100,0	<2000,0	<100,0	
08-080363/1-01	Brühwurst	<2000	<100,0	<2000,0	<100,0	
08-080363/1-02	Brühwurst	<2000	<100,0	<2000,0	<100,0	
08-080365/1	Brühwurst	<2000	<100,0	<2000,0	<100,0	
08-080366/1	Brühwurst	<2000	<100,0	<2000,0	<100,0	
08-080432-02	Brühwurst	1,40E+05	<100,0	<2000,0	1,00E+02	
08-080604	Brühwurst	1,70E+06	<100,0	1,20E+06		
08-080607/1	Brühwurst	<2000	<100,0	<2000,0		
08-080608	Brühwurst	<2000	<100,0	<2000,0		
08-080613	Brühwurst	<2000	<100,0	<2000,0		
08-080614	Brühwurst	6,00E+03	<100,0	2,00E+03		
08-080616	Brühwurst	2,00E+03	<100,0	2,00E+03		
08-080617	Brühwurst	<2000	<100,0	<2000,0		
08-080618	Brühwurst	4,00E+03	<100,0	<2000,0		
08-080620	Brühwurst	2,00E+03	<100,0	<2000,0		
08-080622	Brühwurst	4,00E+03	<100,0	<2000,0		
08-080624	Brühwurst	<2000	<100,0	<2000,0		
08-080634/1	Brühwurst	<2000	<100,0	<2000,0		
08-080637	Brühwurst	<2000	<100,0	<2000,0		
08-080638/1	Brühwurst	<2000	<100,0	<2000,0		
08-080640/1	Brühwurst	8,00E+03	<100,0	<2000,0		
08-080642	Brühwurst	3,70E+05	<100,0	<2000,0		
08-080643	Brühwurst	8,00E+03	<100,0	<2000,0		
08-080813-01	Brühwurst	9,20E+04	<100,0	8,00E+04		
08-080813-02	Brühwurst	8,20E+06	<100,0	2,10E+05		
08-080813-03	Brühwurst	3,40E+06	<100,0	1,30E+06		
08-080813-04	Brühwurst	2,40E+06	<100,0	1,20E+06		
08-080822-01	Brühwurst	1,10E+05	<100,0	1,10E+05		
08-080831-01	Brühwurst	<2000	<100,0	<2000,0		
08-080831-02	Brühwurst	7,40E+05	<100,0	7,40E+05		
08-080831-03	Brühwurst	3,90E+04	<100,0	3,50E+04		
08-080831-05	Brühwurst	8,80E+06	<100,0	5,70E+06		

08-080831/1-01	Brühwurst	<2000	<100,0	<2000,0		
08-080831/1-02	Brühwurst	7,40E+05	<100,0	7,40E+05		
08-080831/1-03	Brühwurst	3,90E+04	<100,0	3,50E+04		
08-080832-01	Brühwurst	2,10E+05	<100,0	2,00E+05		
08-080832-04	Brühwurst	5,90E+06	<100,0	5,90E+06		
08-081124/1	Brühwurst	<2000	<100,0	<2000,0	<100,0	
08-081136/1	Brühwurst	4,00E+03	<100,0	<2000,0	<100,0	
08-081150/1	Brühwurst	<2000	<100,0	<2000,0	<100,0	
08-081155/1	Brühwurst	9,60E+04	<100,0	4,80E+04	<100,0	
08-081159/1	Brühwurst	8,00E+03	<100,0	<2000,0	1,00E+02	
08-081238/1-02	Brühwurst	4,50E+06	<100,0	4,50E+06	<100,0	
08-081280/2	Brühwurst	1,60E+06	<100,0	7,60E+04	4,40E+03	
08-081468	Brühwurst	1,20E+05	<100,0	4,00E+03	6,10E+03	
08-081473	Brühwurst	<2000	<100,0	<2000,0	<100,0	
08-081477	Brühwurst	2,00E+03	<100,0	<2000,0	<100,0	
08-081481	Brühwurst	4,00E+03	<100,0	2,00E+03	1,00E+02	
08-081484	Brühwurst	<2000	<100,0	<2000,0	<100,0	
08-081487	Brühwurst	2,00E+03	<100,0	<2000,0		
08-081518	Brühwurst	1,50E+06		6,50E+05		
08-081519/1	Brühwurst	<2000		<2000,0		
08-081534/1	Brühwurst	8,30E+03		<2000,0		
08-081535/1	Brühwurst	5,10E+06		5,10E+06		
08-081536/1	Brühwurst	7,60E+06		5,20E+06		
08-081584	Brühwurst	<2000	<100,0	<2000,0	<100,0	
08-081609/1	Brühwurst	2,90E+04		<2000,0	<100,0	
08-081610/1	Brühwurst	9,80E+06		9,30E+06	<100,0	
08-081742-01	Brühwurst	8,00E+03	<100,0	<2000		
08-081742-02	Brühwurst	4,00E+03	<100,0	<2000		
08-081742-04	Brühwurst	<2000	<100,0	<2000		
08-081742-05	Brühwurst	<2000	<100,0	<2000		
08-081742-06	Brühwurst	<2000	<100,0	<2000		
08-081749	Brühwurst	5,60E+04	<100,0	<2000,0	<100,0	
08-081751	Brühwurst	<2000	<100,0	<2000,0	<100,0	
08-081752	Brühwurst	<2000	<100,0	<2000,0	<100,0	
08-081753	Brühwurst	<2000	<100,0	<2000,0	<100,0	
08-081755	Brühwurst	2,00E+03	<100,0	<2000,0	<100,0	
08-081756	Brühwurst	<2000	<100,0	<2000,0	<100,0	
08-081779	Brühwurst	1,40E+04	<100,0	1,40E+04	<100,0	
08-081785/1	Brühwurst	8,30E+06	<100,0	8,30E+06	<100,0	
08-081867-02	Brühwurst	<200	<100,0	<200,0	<100,0	
08-081899/1	Brühwurst	2,00E+03		<2000,0	<100,0	
08-081937	Brühwurst	4,00E+03	<100,0	<2000,0	2,80E+03	

08-081941	Brühwurst	2,00E+04	<100,0	<2000,0	4,00E+02	
08-081946	Brühwurst	8,20E+06	<100,0	6,60E+04	<100,0	
08-081948	Brühwurst	<2000	<100,0	<2000,0	<100,0	
08-081950	Brühwurst	2,10E+06	<100,0	2,10E+06	1,00E+02	
08-082194	Brühwurst	1,20E+06	8,00E+02	2,40E+05	6,00E+02	1,30E+04
08-082305-02	Brühwurst	1,20E+04	<100,0	<2000,0	<100,0	
08-082305-03	Brühwurst	<2000	<100,0	<2000,0	<100,0	
08-082305-04	Brühwurst	1,60E+06	<100,0	1,40E+06	<100,0	
08-082305-05	Brühwurst	4,00E+03	<100,0	<2000,0	<100,0	
08-082308-02	Brühwurst	<2000	<100,0	<2000,0	<100,0	
08-082309-02	Brühwurst	4,50E+06	<100,0	4,50E+06	<100,0	
08-082341/1	Brühwurst	<2000	<100,0	<2000,0	<100,0	
08-082351-01	Brühwurst	1,30E+02	<100,0	<10,0	<100,0	
08-082351-02	Brühwurst	1,10E+06	<100,0	1,10E+06	<100,0	
08-082351-03	Brühwurst	2,00E+03	<100,0	<2000,0	<100,0	
08-082351-04	Brühwurst	2,00E+03	<100,0	<2000,0	<100,0	
08-082351-05	Brühwurst	1,00E+04	<100,0	<2000,0	3,80E+03	
08-082353	Brühwurst	6,00E+03	<100,0	4,00E+03	<100,0	
08-082392/1	Brühwurst	2,50E+05	<100,0	7,60E+04	<100,0	
08-082431/2	Brühwurst	4,00E+03	<100,0	<2000,0	<100,0	
08-082606	Brühwurst	<2000	<100,0	<2000,0		
08-082607	Brühwurst	<2000	<100,0	<2000,0		
08-082610	Brühwurst	<2000	<100,0	<2000,0		
08-082612	Brühwurst	<2000	<100,0	<2000,0		
08-082638/1	Brühwurst	4,00E+03	<100,0	<2000,0	<100,0	
08-082640/2	Brühwurst	<2000	<100,0	<2000,0	<100,0	
08-082643/1	Brühwurst	1,00E+04	<100,0	<2000,0	<100,0	
08-082657/1-02	Brühwurst	4,00E+03	<100,0	<2000,0	2,90E+03	
08-082660-02	Brühwurst	8,80E+05	<100,0	<2000,0	<100,0	
08-082669-02	Brühwurst	6,30E+05	<100,0	<2000,0	<100,0	
08-082723	Brühwurst	<2000	<100,0	<2000,0	1,00E+02	
08-082771-01	Brühwurst	1,60E+05	<100,0	<2000		
08-082771-03	Brühwurst	1,40E+05	<100,0	<2000		
08-082771-05	Brühwurst	5,60E+06	<100,0	<2000		
08-082771-06	Brühwurst	4,40E+06	<100,0	2,70E+04		
08-083054	Brühwurst	<2000	<100,0	<2000,0	<100,0	
08-083059-02	Brühwurst	9,10E+06	<100,0	9,10E+06	<100,0	
08-083061-02	Brühwurst	5,40E+05	<100,0	5,40E+05	<100,0	
08-083068-02	Brühwurst	<2000	<100,0	<2000,0	<100,0	
08-083069-02	Brühwurst	1,80E+06	<100,0	1,80E+06	1,00E+02	
08-083074-02	Brühwurst	2,00E+03	<100,0	2,00E+03	<100,0	
08-083078-02	Brühwurst	2,00E+03	<100,0	<2000,0	<100,0	
08-083082-02	Brühwurst	<2000	<100,0	<2000,0	<100,0	
08-083117	Brühwurst	1,30E+06	<100,0	1,10E+06	1,00E+03	
08-083281	Brühwurst	6,10E+06	<100,0	2,00E+05	<100,0	
08-083286	Brühwurst	<2000	<100,0	<2000,0	<100,0	
08-083382/1	Brühwurst	<2000		<2000,0		
08-083427/1	Brühwurst	1,70E+05		1,70E+05		
08-083438-02	Brühwurst	<2000		<2000,0		

08-083470	Brühwurst	1,40E+05	<100,0	<2000,0	1,00E+02	
08-083470/1	Brühwurst	5,40E+06	<100,0	5,40E+06	<100,0	
08-083642/1	Brühwurst	<2000	<100,0	<2000,0	<100,0	
08-083655/1	Brühwurst	3,20E+06	<100,0	<2000,0	<100,0	
08-083662	Brühwurst	5,40E+06	<100,0	5,40E+06	2,00E+02	
08-083665/1	Brühwurst	4,90E+05	<100,0	4,50E+05	<100,0	
08-083682/1	Brühwurst	4,00E+03	<100,0	<2000,0	<100,0	
08-083732/1	Brühwurst	<2000	<100,0	<2000,0	<100,0	
08-083735/1	Brühwurst	6,50E+04	<100,0	4,50E+04	<100,0	
08-083737	Brühwurst	<2000	<100,0	<2000,0		
08-083795	Brühwurst	<2000	<100,0	<2000,0		
08-083841-02	Brühwurst	5,10E+04	<100,0	<2000,0		
08-083846-02	Brühwurst	9,60E+04	<100,0	<2000,0		
08-083860-02	Brühwurst	2,00E+03	<100,0	<2000,0		
08-083861-02	Brühwurst	2,00E+03	<100,0	<2000,0		
08-083873-02	Brühwurst	2,00E+03	<100,0	<2000,0		
08-083876-02	Brühwurst	4,00E+03	<100,0	<2000,0		
08-083895-02	Brühwurst	<2000,0	<100,0	<2000,0		
08-083896-02	Brühwurst	<2000,0	<100,0	<2000,0		
08-083899-02	Brühwurst	<2000,0	<100,0	<2000,0		
08-083900-02	Brühwurst	<2000,0	<100,0	<2000,0		
08-083974/1	Brühwurst	<2000,0	<100,0	<2000,0	<100,0	
08-084288/1	Brühwurst	<2000,0		<2000,0		
08-084301	Brühwurst	5,90E+06	<100,0	5,90E+06	<100,0	
08-084433	Brühwurst	<2000,0	<100,0	<2000,0	<100,0	
08-084440	Brühwurst	<2000,0	<100,0	<2000,0	<100,0	
08-084442	Brühwurst	5,00E+06	<100,0	5,00E+06	1,80E+04	
08-084445/1	Brühwurst	<2000,0		<2000,0		
08-084446/1	Brühwurst	2,00E+06		3,10E+05		
08-084448/1	Brühwurst	5,80E+04		2,00E+04		
08-084450	Brühwurst	3,00E+06	<100,0	3,00E+06	<100,0	
08-084451/1	Brühwurst	3,20E+04		1,40E+04		
08-084452	Brühwurst	<2000,0	<100,0	<2000,0	<100,0	
08-084455/1	Brühwurst	<2000,0	<100,0	<2000,0	<100,0	

08-084461/1	Brühwurst	<2000,0	<100,0	<2000,0	<100,0
08-084927/2	Brühwurst	6,00E+03	<100,0	4,00E+03	<100,0
08-084935/1	Brühwurst	<2000,0	<100,0	<2000,0	<100,0
08-084942/1	Brühwurst	<2000,0	<100,0	<2000,0	<100,0
08-084946/1	Brühwurst	<2000,0	<100,0	<2000,0	<100,0
08-084956	Brühwurst	<2000,0	<100,0	<2000,0	
08-084959	Brühwurst	<2000,0	<100,0	<2000,0	
08-084993	Brühwurst	<2000,0	<100,0	<2000,0	<100,0
08-085007	Brühwurst	6,10E+05	<100,0	6,10E+05	
08-085008	Brühwurst	4,00E+03	<100,0	<2000,0	
08-085016	Brühwurst	<2000,0	<100,0	<2000,0	
08-090041	Brühwurst	4,10E+06	<100,0	3,90E+06	<100,0
08-090169	Brühwurst	3,50E+04	<100,0	<2000,0	<100,0
08-090172	Brühwurst	<2000,0	<100,0	<2000,0	<100,0
08-090199	Brühwurst	6,60E+06	1,00E+02	4,00E+04	
08-090245-05	Brühwurst	6,00E+03	<100,0	<2000,0	
08-090249-05	Brühwurst	7,10E+06	<100,0	7,10E+06	
08-090251-05	Brühwurst	2,00E+03	1,00E+02	<2000,0	
08-090310	Brühwurst	<2000,0	<100,0	<2000,0	<100,0
08-090310/1	Brühwurst	<2000,0	<100,0	<2000,0	<100,0
08-090343/1	Brühwurst	4,30E+06		2,30E+05	
08-090346/1	Brühwurst	2,40E+04		2,00E+04	
08-090347/1	Brühwurst	4,50E+06		2,60E+06	
08-090545-01	Brühwurst	<200,0	<100,0	<200,0	<100,0
08-090545-02	Brühwurst	2,00E+03	<100,0	<2000,0	<100,0
08-090594	Brühwurst	6,50E+05	<100,0	6,50E+05	<100,0
08-090595	Brühwurst	3,70E+05	<100,0	7,50E+04	<100,0
08-090630	Brühwurst	3,30E+06	<100,0	2,60E+06	<100,0
08-090633	Brühwurst	2,70E+05	<100,0	2,70E+05	<100,0
08-090640	Brühwurst	1,50E+06	<100,0	1,50E+06	<100,0
08-090651	Brühwurst	4,60E+04		4,60E+04	
08-090653/1	Brühwurst	<2000,0		<2000,0	
08-090721	Brühwurst	2,90E+06	<100,0	2,10E+06	2,00E+02
08-090796	Brühwurst	6,40E+05	<100,0	1,20E+05	<100,0
08-090798	Brühwurst	6,90E+05	<100,0	5,60E+04	<100,0
08-090835	Brühwurst	8,20E+06	<100,0	8,10E+06	<100,0
08-091006-02	Brühwurst	7,80E+06	<100,0	7,80E+06	
08-091192/1	Brühwurst	1,60E+04	<100,0	1,60E+04	<100,0
08-091195	Brühwurst	<2000,0	<100,0	<2000,0	<100,0
08-091248/1	Brühwurst	2,00E+03		<2000,0	<100,0
08-091252/1	Brühwurst	3,60E+06		3,50E+06	<100,0
08-091264	Brühwurst	8,80E+06	<100,0	5,70E+06	<100,0
08-091274-02	Brühwurst	2,00E+03		<2000,0	<100,0
08-091359	Brühwurst	1,80E+04	<100,0	<2000,0	<100,0
08-091409	Brühwurst	<2000,0	<100,0	<2000,0	<100,0

08-091415	Brühwurst	<2000,0	<100,0	<2000,0	<100,0	
08-091420	Brühwurst	<2000,0	<100,0	<2000,0	<100,0	
08-091421	Brühwurst	<2000,0	<100,0	<2000,0	<100,0	
08-091656/1	Brühwurst	2,00E+03	<100,0	<2000,0		
08-091658	Brühwurst	<20000,0	<100,0	<20000,0		
08-091660	Brühwurst	2,00E+03	<100,0	<2000,0		
08-091661	Brühwurst	<2000,0	<100,0	<2000,0		
08-091663	Brühwurst	<2000,0	<100,0	<2000,0		
08-091664	Brühwurst	4,00E+03	<100,0	<2000,0		
08-091673	Brühwurst	6,00E+04	<100,0	<2000,0		
08-091674	Brühwurst	2,20E+06	<100,0	2,00E+06		
08-091676	Brühwurst	<2000,0	<100,0	<2000,0		
08-091677	Brühwurst	<2000,0	3,00E+02	<2000,0		
08-091684/1	Brühwurst	1,20E+04	<100,0	<2000,0		
08-091685/1	Brühwurst	<2000,0	<100,0	<2000,0		
08-091686/1	Brühwurst	2,00E+03	<100,0	<2000,0		
08-091687/1	Brühwurst	4,00E+03	<100,0	<2000,0		
08-091688	Brühwurst	<2000,0	<100,0	<2000,0		
08-091698	Brühwurst	9,70E+06	<100,0	9,70E+06		
08-091703/1	Brühwurst	<2000,0	<100,0	<2000,0		
08-091712	Brühwurst	<2000,0	<100,0	<2000,0		
08-091714/1	Brühwurst	2,00E+03	<100,0	<2000,0		
08-091715	Brühwurst	<2000,0	<100,0	<2000,0		
08-091716	Brühwurst	<2000,0	<100,0	<2000,0		
08-091717	Brühwurst	<2000,0	<100,0	<2000,0		
08-091719	Brühwurst	<2000,0	<100,0	<2000,0		
08-091720	Brühwurst	4,00E+03	<100,0	2,00E+03		
08-091725-01	Brühwurst	<2000,0	<100,0	<2000,0	<100,0	
08-091725-02	Brühwurst	4,50E+05	<100,0	8,00E+03	<100,0	
08-091727-01	Brühwurst	2,00E+03	<100,0	<2000,0	<100,0	
08-091727-02	Brühwurst	5,20E+04	<100,0	3,40E+04	<100,0	
08-091732-01	Brühwurst	1,70E+06	<100,0	6,90E+05	<100,0	
08-091732-02	Brühwurst	6,00E+03	<100,0	<2000,0	<100,0	
08-091739-02	Brühwurst	4,00E+03	<100,0	<2000,0	<100,0	
08-091758-02	Brühwurst	1,50E+05		9,00E+04		
08-091761-02	Brühwurst	3,40E+04		<2000,0		
08-091921	Brühwurst	6,50E+04		4,00E+04		
08-091943	Brühwurst	2,00E+05	<100,0	2,00E+05	<100,0	
08-091968-02	Brühwurst	<2000,0		<2000,0		
08-091979	Brühwurst	1,20E+06	<100,0	1,10E+06	<100,0	
08-092173	Brühwurst	6,00E+03	<100,0	<2000,0	<100,0	
08-092249-01	Brühwurst	<200,0		<200,0		
08-092497/1	Brühwurst	8,00E+03	<100,0	<2000,0		
08-092577	Brühwurst	<2000,0	<100,0	<2000,0	<100,0	
08-092582	Brühwurst	<2000,0	<100,0	<2000,0	<100,0	
08-092583	Brühwurst	<2000,0	<100,0	<2000,0	<100,0	
08-092588/1	Brühwurst	<2000,0	<100,0	<2000,0	<100,0	
08-093037-02	Brühwurst	4,00E+03		4,00E+03		
08-093039-02	Brühwurst	5,40E+05		3,40E+05		
08-093101/1	Brühwurst	2,50E+06		<2000,0		
08-093103	Brühwurst	6,00E+05	<100,0	6,00E+05		

08-093108/1	Brühwurst	<2000,0		<2000,0		
08-093113/1	Brühwurst	9,80E+06	<100,0	9,80E+06		
08-093116/1	Brühwurst	1,50E+06	<100,0	1,50E+06		
08-093119/1	Brühwurst	<2000,0	<100,0	<2000,0		
08-093145	Brühwurst	8,00E+03	<100,0	8,00E+03	<100,0	
08-093240	Brühwurst	1,30E+06	<100,0	<2000,0	1,90E+04	
08-093243	Brühwurst	6,90E+05	<100,0	3,30E+05	4,80E+04	
08-093256/1	Brühwurst	1,20E+06	<100,0	9,10E+05	3,00E+02	
08-093274-02	Brühwurst	2,70E+06	<100,0	1,30E+06		
08-093386	Brühwurst	5,30E+06	<100,0	3,00E+06	2,00E+02	
08-093515	Brühwurst	2,00E+03	<100,0	<2000,0	<100,0	
08-093520	Brühwurst	4,00E+03	<100,0	<2000,0	5,00E+02	
08-093784/1	Brühwurst	1,10E+06	<100,0	1,00E+06	<100,0	
08-093801	Brühwurst	8,20E+06	<100,0	8,20E+06	<100,0	
08-093859-01	Brühwurst	2,80E+04	<100,0	2,00E+04	<100,0	
08-093859/1-01	Brühwurst	2,80E+04	<100,0	2,00E+04	<100,0	
08-093860-01	Brühwurst	2,00E+03	<100,0	<2000,0	<100,0	
08-093860-02	Brühwurst	3,10E+04	<100,0	1,80E+05	<100,0	
08-093883-02	Brühwurst	5,90E+06		1,30E+05		
08-093885-02	Brühwurst	<2000,0		<2000,0		
08-093887-02	Brühwurst	<2000,0		<2000,0		
08-093903	Brühwurst	4,00E+03		<2000,0		
08-093995/1	Brühwurst	6,20E+04	<100,0	<2000,0	<100,0	
08-093996/1	Brühwurst	2,40E+05	<100,0	<2000,0	<100,0	
08-094046/1	Brühwurst	<2000,0	<100,0	<2000,0	<100,0	
08-094054/1	Brühwurst	2,00E+03	<100,0	<2000,0	<100,0	
08-094055/1	Brühwurst	2,00E+03	<100,0	<2000,0	<100,0	
08-094057/1	Brühwurst	<2000,0	<100,0	<2000,0	<100,0	
08-094060/1	Brühwurst	2,00E+03	<100,0	<2000,0	1,00E+02	
08-094093-01	Brühwurst	<2000,0	<100,0	<2000,0	<100,0	
08-094093-02	Brühwurst	6,00E+05	<100,0	6,00E+05	<100,0	
08-094095-01	Brühwurst	<2000,0	<100,0	<2000,0	<100,0	
08-094095-02	Brühwurst	<2000,0	<100,0	<2000,0	<100,0	
08-094097-01	Brühwurst	<2000,0	<100,0	<2000,0	<100,0	
08-094097-02	Brühwurst	6,00E+03	<100,0	4,00E+03	<100,0	
08-094273-01	Brühwurst	<2000,0	<100,0	<2000,0	<100,0	
08-094273-02	Brühwurst	4,80E+04	<100,0	4,80E+04	<100,0	
08-094273-03	Brühwurst	2,60E+06	<100,0	3,10E+05	<100,0	
08-094276-01	Brühwurst	2,00E+03	<100,0	2,00E+03	<100,0	
08-094276-02	Brühwurst	2,10E+05	<100,0	2,10E+05	<100,0	
08-094276-03	Brühwurst	6,20E+06	<100,0	6,20E+06	<100,0	

08-094279-01	Brühwurst	<2000,0	<100,0	<2000,0	<100,0	
08-094279-02	Brühwurst	8,00E+03	<100,0	8,00E+03	<100,0	
08-094279-03	Brühwurst	3,00E+04	<100,0	<2000,0	<100,0	
08-094307/1	Brühwurst	6,50E+05		1,70E+05		
08-094308-01	Brühwurst	<20000,0	<100,0	<20000,0	<100,0	
08-094308-02	Brühwurst	<20000,0	<100,0	<20000,0	<100,0	
08-094308-03	Brühwurst	5,40E+05	<100,0	<2000,0	<100,0	
08-094308-04	Brühwurst	<20000,0	<100,0	<20000,0	<100,0	
08-094308-05	Brühwurst	2,00E+04	<100,0	<20000,0	<100,0	
08-094308-06	Brühwurst	4,80E+05	<100,0	<20000,0	<100,0	
08-094308-07	Brühwurst	<20000,0	<100,0	<20000,0	<100,0	
08-094309/1	Brühwurst	5,00E+06		1,10E+06		
08-094312/1	Brühwurst	6,20E+04		<2000,0		
08-094320-02	Brühwurst	<2000,0		<2000,0		
08-094331-02	Brühwurst	<2000,0		<2000,0		
08-094334/1	Brühwurst	4,40E+03		<200,0		
08-094417/1-01	Brühwurst	4,00E+03	<100,0	<2000,0	<100,0	
08-094427/1-01	Brühwurst	4,10E+06	<100,0	<2000,0	<100,0	
08-094664-01	Brühwurst	4,00E+03	<100,0	<2000,0		
08-094667	Brühwurst	<200,0	<100,0	<200,0	<100,0	
08-094667/1	Brühwurst	4,00E+03	<100,0	<2000,0	<100,0	
08-094772	Brühwurst	6,70E+06	<100,0	4,80E+06		
08-094776	Brühwurst	3,90E+06	<100,0	3,90E+06		
08-095080	Brühwurst	6,10E+04	<100,0	5,50E+04	<100,0	
08-095290-02	Brühwurst	9,80E+04	<100,0	8,30E+04	<100,0	
08-095293-02	Brühwurst	4,00E+04	<100,0	4,00E+04	<100,0	
08-095295-02	Brühwurst	<2000,0	<100,0	<2000,0	<100,0	
08-095297-02	Brühwurst	1,60E+04	<100,0	1,20E+04	<100,0	
08-095377-02	Brühwurst	2,00E+03	<100,0	<2000,0	<100,0	
08-095377-03	Brühwurst	6,30E+06	<100,0	3,70E+06	<100,0	
08-095377-04	Brühwurst	9,20E+06	<100,0	5,50E+06	<100,0	
08-095379-02	Brühwurst	<2000,0	<100,0	<2000,0	1,00E+02	
08-095379-03	Brühwurst	6,50E+04	<100,0	2,40E+04	<100,0	
08-095379-04	Brühwurst	6,10E+06	<100,0	6,50E+04	<100,0	
08-095380-02	Brühwurst	2,00E+03	<100,0	<2000,0	<100,0	
08-095380-04	Brühwurst	<2000,0	<100,0	<2000,0	<100,0	
08-095462	Brühwurst	2,00E+04	<100,0	2,00E+04	3,00E+02	
08-100045/1-02	Brühwurst	<2000,0	<100,0	<2000,0	<100,0	
AG8-0249	Brühwurst	8,00E+04	<100,0	8,00E+04	<100,0	
AG8-0249/1	Brühwurst	4,00E+05	<100,0	4,00E+05	<100,0	
E08-070065-05	Brühwurst	<2000,0	<100,0	<2000,0	<100,0	
E08-070077-05	Brühwurst	1,60E+06	<100,0	1,60E+06	<100,0	
E08-070230-05	Brühwurst	<2000,0	<100,0	<2000,0	<100,0	
E08-070250-05	Brühwurst	5,60E+04	<100,0	<2000,0	<100,0	
E08-070262-05	Brühwurst	<2000	<100,0	<2000,0	<100,0	<100,0

E08-070279-05	Brühwurst	1,20E+04	<100,0	<2000,0	<100,0	
E08-070280-05	Brühwurst	<2000	<100,0	<2000,0	<100,0	
E08-070281-05	Brühwurst	4,00E+03	<100,0	<2000,0	<100,0	
E08-080007-05	Brühwurst	3,00E+05	<100,0	3,00E+05	<100,0	
E08-080008-05	Brühwurst	4,00E+03	<100,0	<2000,0	1,80E+03	
E08-080367-05	Brühwurst	<2000,0	<100,0	<2000,0	<100,0	<100,0
08-100203/1	Brühwurst	<2000,0	<100,0	<2000,0		
08-100222/1	Brühwurst	<2000,0	<100,0	<2000,0		
08-100232/1	Brühwurst	<2000,0	<100,0	<2000,0		
08-100266/1	Brühwurst	1,00E+04		<2000,0		
08-100270	Brühwurst	<2000,0		<2000,0		
08-100284/1	Brühwurst	<2000,0	<100,0	<2000,0		
08-100288/1	Brühwurst	1,30E+05		3,80E+04		
08-100308	Brühwurst	<2000,0	<100,0	<2000,0	<100,0	
08-100309	Brühwurst	4,00E+03	<100,0	2,00E+03	<100,0	
08-100313	Brühwurst	<2000,0	<100,0	<2000,0	<100,0	
08-100314	Brühwurst	3,00E+06	<100,0	2,30E+06	<100,0	
08-100324	Brühwurst	<2000,0	<100,0	<2000,0	<100,0	
08-100403-01	Brühwurst	3,40E+04	<100,0	4,00E+03		<100,0
08-100403-03	Brühwurst	2,00E+03	1,00E+02	<2000,0		3,00E+02
08-100403-05	Brühwurst	<2000,0	4,00E+02	<2000,0		1,10E+03
08-100403-07	Brühwurst	3,70E+05	9,90E+03	<2000,0		1,60E+04
08-100403/1-01	Brühwurst	3,40E+04	<100,0	4,00E+03		<100,0
08-100403/3-03	Brühwurst	2,00E+03	1,00E+02	<2000,0		3,00E+02
08-100403/5-05	Brühwurst	<2000,0	4,00E+02	<2000,0		1,10E+03
08-100403/7-07	Brühwurst	3,70E+05	9,90E+03	<2000,0		1,60E+04
08-100404/1	Brühwurst	<2000,0	<100,0	<2000,0	<100,0	
08-100448-03	Brühwurst	3,30E+06	<100,0	3,30E+06	<100,0	
08-100634	Brühwurst	8,10E+06	<100,0	8,10E+06		3,00E+02
08-100662/1	Brühwurst	<2000,0	<100,0	<2000,0	<100,0	
08-100665/1	Brühwurst	3,70E+05	<100,0	3,70E+05	1,00E+02	
08-100671/1	Brühwurst	<2000,0	<100,0	<2000,0	<100,0	
08-100672-02	Brühwurst	2,00E+03	<100,0	<200,0	<100,0	
08-100672/1	Brühwurst	4,00E+03	<100,0	<2000,0	<100,0	
08-100673	Brühwurst	2,00E+03	<100,0	<2000,0	<100,0	
08-100675/1	Brühwurst	<2000,0	<100,0	<2000,0	<100,0	
08-100735-02	Brühwurst	1,20E+03	<100,0	<200,0	<100,0	
08-100825	Brühwurst	4,00E+03	<100,0	<2000,0		
08-100826	Brühwurst	2,00E+03	<100,0	<2000,0		
08-100830	Brühwurst	4,00E+03	<100,0	<2000,0		
08-100834	Brühwurst	<2000,0	<100,0	<2000,0		
08-100840	Brühwurst	<2000,0	<100,0	<2000,0		
08-100841	Brühwurst	1,50E+04	<100,0	<2000,0		
08-100842/1	Brühwurst	<2000,0	<100,0	<2000,0		
08-100843	Brühwurst	<2000,0	<100,0	<2000,0		
08-100846	Brühwurst	8,00E+03	<100,0	2,00E+03		
08-100849/1	Brühwurst	4,20E+05	<100,0	2,80E+05		
08-100855/1	Brühwurst	<2000,0	<100,0	<2000,0		
08-100856	Brühwurst	4,00E+03	<100,0	<2000,0		
08-100863	Brühwurst	2,00E+03	<100,0	<2000,0		
08-100875	Brühwurst	<2000,0	<100,0	<2000,0		

08-100886/1	Brühwurst	5,40E+04	<100,0	<2000,0		
08-100892	Brühwurst	1,50E+06		<200,0		
08-100893	Brühwurst	<2000,0	<100,0	<2000,0		
08-100900	Brühwurst	4,00E+03	<100,0	<2000,0		
08-100902	Brühwurst	<2000,0	<100,0	<2000,0		
08-100903	Brühwurst	<2000,0	<100,0	<2000,0		
08-100904/1	Brühwurst	2,00E+03	<100,0	2,00E+03		
08-100906	Brühwurst	<2000,0	<100,0	<2000,0		
08-100920/1	Brühwurst	<2000,0		<2000,0		
08-100928/1	Brühwurst	<2000,0		<2000,0		
08-101051	Brühwurst	2,40E+03	<100,0	<200,0	<100,0	
08-101051/1	Brühwurst	2,50E+05	<100,0	2,10E+05	4,30E+03	
08-101140	Brühwurst	1,50E+06	<100,0	1,50E+06		
08-101145	Brühwurst	3,80E+06	1,00E+02	<2000,0	<100,0	
08-101148	Brühwurst	8,50E+06	1,50E+03	8,50E+06	<100,0	
08-101160	Brühwurst	3,20E+06	<100,0	2,10E+06	<100,0	
08-101171	Brühwurst	<2000,0	<100,0	<2000,0	<100,0	
08-101302	Brühwurst	6,00E+03	<100,0	<2000,0	<100,0	
08-101309/1-01	Brühwurst	5,80E+03	<100,0	<200,0	<100,0	
08-101309/1-02	Brühwurst	2,00E+03	<100,0	<2000,0	<100,0	
08-101374-01	Brühwurst	<2000,0	<100,0	<2000,0		
08-101374-02	Brühwurst	<2000,0	<100,0	<2000,0		
08-101380-01	Brühwurst	<2000,0	<100,0	<2000,0		
08-101380-02	Brühwurst	8,00E+03	<100,0	<2000,0		
08-101382-01	Brühwurst	2,00E+03	<100,0	<2000,0		
08-101382-02	Brühwurst	2,00E+03	<100,0	<2000,0		
08-101382-03	Brühwurst	6,30E+05	<100,0	6,30E+05		
08-101700/1-02	Brühwurst	<2000,0	<100,0	<2000,0	<100,0	
08-101710/1-02	Brühwurst	<2000,0	<100,0	<2000,0	<100,0	
08-101744	Brühwurst	4,30E+06	<100,0	4,30E+06	<100,0	
08-101820/1-01	Brühwurst	<2000,0	<100,0	<2000,0	<100,0	
08-101820/1-02	Brühwurst	<2000,0	<100,0	<2000,0	<100,0	
08-101820/2-01	Brühwurst	<2000,0	<100,0	<2000,0	<100,0	
08-101821/1-01	Brühwurst	6,40E+04	<100,0	<2000,0	<100,0	
08-101821/1-02	Brühwurst	5,00E+05	<100,0	<2000,0	<100,0	
08-101821/2-01	Brühwurst	6,40E+04	<100,0	<2000,0	<100,0	
08-101860-02	Brühwurst	5,80E+05	<100,0	5,80E+05		
08-101863/1	Brühwurst	<2000,0		<2000,0	<100,0	
08-101874/1	Brühwurst	<2000,0		<2000,0		
08-101876/1	Brühwurst	2,90E+06		<2000,0		
08-101879/1	Brühwurst	8,00E+03		<2000,0		
08-101889/1	Brühwurst	2,40E+04		<2000,0	<100,0	
08-101898-02	Brühwurst	<2000,0	<100,0	<2000,0	<100,0	
08-101898/1-02	Brühwurst	<2000,0	<100,0	<2000,0	<100,0	
08-101902/1	Brühwurst	<2000,0		<2000,0		

08-101907/2	Brühwurst	1,80E+04	<100,0	<2000,0	<100,0
08-101911/1	Brühwurst	<2000,0	<100,0	<2000,0	<100,0
08-101913/1	Brühwurst	<2000,0	<100,0	<2000,0	<100,0
08-101915/1	Brühwurst	<2000,0	<100,0	<2000,0	<100,0
08-101941/1	Brühwurst	<2000,0		<2000,0	
08-101975-02	Brühwurst	2,00E+01	<100,0	<10	<100,0
08-101975/1-01	Brühwurst	52.000,0	<100,0	2,60E+04	<100,0
08-101975/1-03	Brühwurst	5.900.000,0	<100,0	4,10E+06	6,90E+03
08-101977/1	Brühwurst	<2000	<100,0	<2000,0	<100,0
08-101979/1	Brühwurst	2000	<100,0	<2000,0	<100,0
08-101980/1	Brühwurst	<2000	<100,0	<2000,0	<100,0
08-102059-02	Brühwurst	<10	<100,0	<10,0	<100,0
08-102059/1-01	Brühwurst	6,80E+04	<100,0	2,00E+03	6,00E+02
08-102059/1-02	Brühwurst	5,90E+06	<100,0	3,60E+06	6,10E+04
08-102059/1-03	Brühwurst	7,00E+06	<100,0	5,60E+05	3,10E+04
08-102130-01	Brühwurst	2,00E+02	<100,0	<200,0	<100,0
08-102130-02	Brühwurst	2,00E+03	<100,0	<2000,0	<100,0
08-102130-03	Brühwurst	6,10E+04	<100,0	5,40E+04	<100,0
08-102133-01	Brühwurst	4,00E+02	<100,0	<200,0	<100,0
08-102133-02	Brühwurst	<2000,0	<100,0	<2000,0	<100,0
08-102133-03	Brühwurst	<2000,0	<100,0	<2000,0	<100,0
08-102134-01	Brühwurst	<200,0	<100,0	<200,0	<100,0
08-102134-02	Brühwurst	<2000,0	<100,0	<2000,0	<100,0
08-102134-03	Brühwurst	<2000,0	<100,0	<2000,0	<100,0
08-102154/1	Brühwurst	4,00E+04	<100,0	2,70E+04	1,00E+02
08-102177	Brühwurst	<2000,0	<100,0	<2000,0	<100,0
08-102181-02	Brühwurst	2,00E+03	<100,0	<2000,0	<100,0
08-102183	Brühwurst	<200,0	<100,0	<200,0	<100,0
08-102193/1-01	Brühwurst	<200,0	<100,0	<200,0	<100,0
08-102193/1-02	Brühwurst	<2000,0	<100,0	<2000,0	<100,0
08-102194/1-02	Brühwurst	7,60E+04	<100,0	7,60E+04	<100,0
08-102196/1-02	Brühwurst	4,50E+06	<100,0	4,10E+06	<100,0
08-102197	Brühwurst	2,20E+04	<100,0	2,00E+03	<100,0
08-102198/1	Brühwurst	<2000,0	<100,0	<2000,0	<100,0
08-102202/1-01	Brühwurst	<200,0	<100,0	<200,0	<100,0
08-102202/1-02	Brühwurst	<2000,0	<100,0	<2000,0	<100,0
08-102306-03	Brühwurst	4,00E+03	<100,0	<2000,0	<100,0
08-102308-03	Brühwurst	<2000,0	<100,0	<2000,0	<100,0
08-102309-03	Brühwurst	1,00E+05	<100,0	2,90E+04	<100,0
08-102351	Brühwurst	<2000,0	<100,0	<2000,0	<100,0
08-102352	Brühwurst	<2000,0	<100,0	<2000,0	<100,0
08-102368/1-01	Brühwurst	<2000,0	<100,0	<2000,0	2,00E+02

08-102368/1-02	Brühwurst	<2000,0	<100,0	<2000,0	<100,0
08-102368/2-01	Brühwurst	<2000,0	<100,0	<2000,0	2,00E+02
08-102370/1-01	Brühwurst	<2000,0	<100,0	<2000,0	<100,0
08-102370/2-01	Brühwurst	<2000,0	<100,0	<2000,0	<100,0
08-102372/1-01	Brühwurst	1,30E+06	<100,0	1,20E+06	<100,0
08-102372/2-01	Brühwurst	1,30E+06	<100,0	1,20E+06	<100,0
08-102373	Brühwurst	4,70E+06	<100,0	4,10E+06	3,40E+04
08-102529	Brühwurst	2,00E+03	<100,0	<2000,0	<100,0
08-102558	Brühwurst	7,80E+06	<100,0	7,00E+06	<100,0
08-102569/1-01	Brühwurst	<20000,0	<100,0	<20000,0	<100,0
08-102569/1-02	Brühwurst	<20000,0	<100,0	<20000,0	<100,0
08-102569/2-01	Brühwurst	<20000,0	<100,0	<20000,0	<100,0
08-102620/1-01	Brühwurst	2,00E+04	<100,0	<2000,0	<100,0
08-102620/2-01	Brühwurst	2,00E+04	<100,0	<2000,0	<100,0
08-102627	Brühwurst	2,60E+06	2,00E+02	1,40E+06	7,00E+02
08-102855/1-02	Brühwurst	<2000,0	<100,0	<2000,0	<100,0
08-102932/1	Brühwurst	<2000,0	<100,0	<2000,0	<100,0
08-102939/1	Brühwurst	4,00E+03	<100,0	<2000,0	<100,0
08-102965/1	Brühwurst	7,70E+04	<100,0	<2000,0	<100,0
08-102991/1	Brühwurst	3,90E+06		3,70E+06	
08-103019	Brühwurst	4,60E+04	<100,0	<2000,0	<100,0
08-103113/1	Brühwurst	<2000,0	<100,0	<2000,0	<100,0
08-103114/1	Brühwurst	1,60E+04	<100,0	<2000,0	<100,0
08-103115/1	Brühwurst	<2000,0	<100,0	<2000,0	<100,0
08-103119/1	Brühwurst	<2000,0	<100,0	<2000,0	<100,0
08-103120/1	Brühwurst	2,00E+03	<100,0	2,00E+03	<100,0
08-103124/1	Brühwurst	6,00E+03	<100,0	<2000,0	<100,0
08-103126/1	Brühwurst	1,20E+04	<100,0	<2000,0	<100,0
08-103130-02	Brühwurst	<2000,0	<100,0	<2000,0	<100,0
08-103130/1-02	Brühwurst	<2000,0	<100,0	<2000,0	<100,0
08-103140	Brühwurst	1,20E+06		<2000,0	
08-103142-02	Brühwurst	<2000,0		<2000,0	
08-103143-02	Brühwurst	<2000,0		<2000,0	
08-103256-01	Brühwurst	<2000,0	<100,0	<2000,0	<100,0
08-103256-02	Brühwurst	6,90E+04	<100,0	6,30E+04	<100,0
08-103256-03	Brühwurst	2,00E+03	<100,0	<2000,0	<100,0
08-103257-01	Brühwurst	2,00E+03	<100,0	<2000,0	<100,0
08-103257-02	Brühwurst	1,60E+04	<100,0	1,00E+04	<100,0
08-103257-03	Brühwurst	<2000,0	<100,0	<2000,0	<100,0
08-103259-01	Brühwurst	<2000,0	<100,0	<2000,0	<100,0
08-103259-02	Brühwurst	<2000,0	<100,0	<2000,0	<100,0
08-103259-03	Brühwurst	<2000,0	<100,0	<2000,0	<100,0
08-103278/1-01	Brühwurst	<20000,0	<100,0	<20000,0	<100,0
08-103278/1-02	Brühwurst	<20000,0	<100,0	<20000,0	<100,0
08-103278/2-01	Brühwurst	<20000,0	<100,0	<20000,0	<100,0
08-103301	Brühwurst	1,00E+04	<100,0	8,00E+03	<100,0
08-103333-02	Brühwurst	2,10E+06		2,00E+06	

08-103361-02	Brühwurst	1,00E+06		8,50E+05		
08-103369-02	Brühwurst	<2000,0		<2000,0		
08-103383/1	Brühwurst	<2000,0		<2000,0		
08-103436	Brühwurst	8,00E+03	<100,0	<2000,0	<100,0	
08-103442	Brühwurst	<2000,0	<100,0	<2000,0	<100,0	
08-103444-01	Brühwurst	<2000,0	<100,0	<2000,0		<100,0
08-103444-02	Brühwurst	<2000,0	<100,0	<2000,0		<100,0
08-103444-03	Brühwurst	<2000,0	<100,0	<2000,0		<100,0
08-103444-04	Brühwurst	2,00E+03	<100,0	2,00E+03		<100,0
08-103444-05	Brühwurst	<2000,0	<100,0	<2000,0		<100,0
08-103444-06	Brühwurst	<2000,0	<100,0	<2000,0		<100,0
08-103444-07	Brühwurst	<2000,0	<100,0	<2000,0		<100,0
08-103447	Brühwurst	1,00E+04	<100,0	<2000,0	<100,0	
08-103454-07	Brühwurst	4,20E+06	<100,0	4,20E+06		<100,0
08-103459-03	Brühwurst	6,10E+06	<100,0	6,10E+06		<100,0
08-103462	Brühwurst	7,00E+06		1,20E+06		
08-103470/1	Brühwurst	1,30E+06		1,30E+06		
08-103471/1	Brühwurst	6,00E+03	<100,0	6,00E+03	5,00E+02	
08-103472-01	Brühwurst	<2000,0	<100,0	<2000,0		<100,0
08-103472-02	Brühwurst	<2000,0	<100,0	<2000,0		<100,0
08-103472-03	Brühwurst	<2000,0	<100,0	<2000,0		<100,0
08-103472-04	Brühwurst	<2000,0	<100,0	<2000,0		<100,0
08-103472-05	Brühwurst	<2000,0	<100,0	<2000,0		<100,0
08-103472-06	Brühwurst	<2000,0	<100,0	<2000,0		<100,0
08-103472-07	Brühwurst	<2000,0	<100,0	<2000,0		<100,0
08-103473	Brühwurst	<2000,0	<100,0	<2000,0		
08-103475/1	Brühwurst	7,50E+06	<100,0	7,50E+06	<100,0	
08-103476	Brühwurst	2,00E+03	<100,0	<2000,0		
08-103478-02	Brühwurst	2,00E+03	<100,0	<2000,0		7,00E+02
08-103478-03	Brühwurst	1,60E+04	5,00E+02	<2000,0		1,20E+04
08-103478-04	Brühwurst	<2000,0	<100,0	<2000,0		<100,0
08-103478-05	Brühwurst	1,20E+04	<100,0	<2000,0		2,80E+04
08-103478-06	Brühwurst	<2000,0	<100,0	<2000,0		<100,0
08-103478-07	Brühwurst	<2000,0	<100,0	<2000,0		<100,0
08-103479/1	Brühwurst	<2000,0	<100,0	<2000,0	1,50E+03	
08-103486/1	Brühwurst	1,60E+05	<100,0	1,60E+05	2,50E+03	
08-103489/1	Brühwurst	2,00E+03	<100,0	<2000,0	<100,0	
08-103495/1	Brühwurst	<2000,0	<100,0	<2000,0	<100,0	
08-103498/1	Brühwurst	9,50E+06	1,00E+02	2,80E+05	<100,0	
08-103513/1	Brühwurst	<2000,0	<100,0	<2000,0	<100,0	
08-103546	Brühwurst	4,80E+04	<100,0	4,00E+03	<100,0	
08-103551	Brühwurst	4,00E+03	<100,0	2,00E+03	<100,0	
08-103558	Brühwurst	2,00E+03	<100,0	<2000,0	<100,0	

08-103564	Brühwurst	4,00E+03	<100,0	<2000,0	<100,0	
08-103896	Brühwurst	<2000		<2000,0	<100,0	
08-103925-01	Brühwurst	<2000	<100,0	<2000		<100,0
08-103925-02	Brühwurst	<2000	<100,0	<2000		<100,0
08-103925-03	Brühwurst	<2000	<100,0	<2000		<100,0
08-103925-04	Brühwurst	<2000	<100,0	<2000		<100,0
08-103925-05	Brühwurst	<2000	<100,0	<2000		<100,0
08-103925-06	Brühwurst	<2000	<100,0	<2000		<100,0
08-103925-07	Brühwurst	<2000	<100,0	<2000		<100,0
08-103930-01	Brühwurst	<2000	<100,0	<2000		<100,0
08-103930-02	Brühwurst	<2000	<100,0	<2000		<100,0
08-103930-03	Brühwurst	<2000	<100,0	<2000		<100,0
08-103930-04	Brühwurst	<2000	<100,0	<2000		<100,0
08-103930-05	Brühwurst	<2000	<100,0	<2000		<100,0
08-103930-06	Brühwurst	<2000	<100,0	<2000		<100,0
08-103930-07	Brühwurst	<2000	<100,0	<2000		<100,0
08-103934-01	Brühwurst	<2000	<100,0	<2000		<100,0
08-103934-02	Brühwurst	2,00E+03	<100,0	<2000		<100,0
08-103934-03	Brühwurst	<2000	<100,0	<2000		<100,0
08-103934-04	Brühwurst	4,00E+03	<100,0	<2000		<100,0
08-103934-05	Brühwurst	<2000	<100,0	<2000		<100,0
08-104016	Brühwurst	2,80E+03	<100,0	<200,0	<100,0	
08-104016/1	Brühwurst	3,80E+05	<100,0	<2000	<100,0	
08-104200	Brühwurst	6,60E+06	<100,0	3,30E+04	2,60E+03	
08-104271/1	Brühwurst	2,00E+03	<100,0	<2000	<100,0	
08-104577/1	Brühwurst	2,00E+03		2,00E+03		
08-104583/1	Brühwurst	5,30E+04		<2000		
08-104586/1	Brühwurst	4,00E+03		<2000		
08-104587/1	Brühwurst	<2000		<2000		
08-104597/1-01	Brühwurst	4,00E+03	<100,0	2,00E+03	<100,0	
08-104597/1-02	Brühwurst	<2000	<100,0	<2000	<100,0	
08-104597/2-01	Brühwurst	4,00E+03	<100,0	<2000	<100,0	
08-104598/1	Brühwurst	2,20E+05	<100,0	2,20E+05	<100,0	
08-104619	Brühwurst	2,00E+03	<100,0	<2000	1,00E+02	
08-104625/1	Brühwurst	<2000	<100,0	<2000	<100,0	
08-104672	Brühwurst	5,10E+05	<100,0	4,00E+04	<100,0	
08-104673	Brühwurst	1,00E+05	<100,0	<20000	<100,0	
08-104798/1	Brühwurst	<2000	<100,0	<2000	<100,0	
08-104809/1	Brühwurst	<2000	<100,0	<2000	<100,0	
08-104844-02	Brühwurst	<2000	<100,0	<2000	<100,0	
08-104844-03	Brühwurst	<2000	<100,0	<2000	<100,0	
08-104849-02	Brühwurst	<2000	<100,0	<2000	<100,0	
08-104849-03	Brühwurst	<2000	<100,0	<2000	<100,0	
08-104851-02	Brühwurst	<2000	<100,0	<2000	<100,0	

08-104851-03	Brühwurst	<2000	<100,0	<2000	<100,0	
08-104995	Brühwurst	4,80E+05	1,00E+02	<20000	7,40E+03	1,30E+04
08-104998	Brühwurst	5,30E+06	<100,0	4,60E+06	<100,0	
08-105003	Brühwurst	4,00E+03	<100,0	4,00E+03	<100,0	
08-105005	Brühwurst	3,30E+04	<100,0	3,30E+04	2,10E+03	
08-105257	Brühwurst	8,00E+02	<100,0	<200,0	<100,0	
08-105265-01	Brühwurst	<200	<100,0	<200,0	<100,0	
08-105265-02	Brühwurst	<200	<100,0	<200,0	<100,0	
08-105265-03	Brühwurst	<2000	<100,0	<2000	<100,0	
08-105265-04	Brühwurst	<2000	<100,0	<2000	2,00E+02	
08-105265-05	Brühwurst	<2000	<100,0	<2000	<100,0	
08-105345-01	Brühwurst	4,00E+02	<100,0	<200,0	<100,0	
08-105345-02	Brühwurst	8,00E+02	<100,0	<200,0	<100,0	
08-105345-03	Brühwurst	3,50E+06	<100,0	<2000	<100,0	
08-105345-04	Brühwurst	<2000	<100,0	<2000	<100,0	
08-105345-05	Brühwurst	1,10E+06	<100,0	8,90E+04	<100,0	
08-105359-04	Brühwurst	1,10E+06	<100,0	8,20E+05	<100,0	
08-105359-05	Brühwurst	1,20E+04	<100,0	1,20E+04	<100,0	
08-105365	Brühwurst	1,00E+03	<100,0	<200,0	<100,0	
08-105365/1	Brühwurst	<2000	<100,0	<2000	<100,0	
08-105366-01	Brühwurst	<200	<100,0	<200,0	<100,0	
08-105366-02	Brühwurst	<200	<100,0	<200,0	<100,0	
08-105366-03	Brühwurst	6,60E+06	<100,0	2,60E+04	<100,0	
08-105366-04	Brühwurst	1,10E+06	<100,0	3,20E+04	<100,0	
08-105366-05	Brühwurst	7,30E+04	<100,0	<2000	<100,0	
08-105376-01	Brühwurst	2,00E+02	<100,0	<200,0	<100,0	
08-105376-02	Brühwurst	<200	<100,0	<200,0	<100,0	
08-105376-04	Brühwurst	4,10E+06	<100,0	3,40E+06	<100,0	
08-105411-01	Brühwurst	2,00E+02	<100,0	<200,0	<100,0	
08-105411-02	Brühwurst	2,00E+02	<100,0	<200,0	<100,0	
08-110007/2	Brühwurst	<2000	<100,0	<2000,0		
08-110007/3	Brühwurst	<2000	<100,0	<2000,0		
08-110007/4	Brühwurst	2,00E+03	<100,0	<2000,0		
08-110007/5	Brühwurst	<2000	<100,0	<2000,0		
08-110034/1	Brühwurst	<2000,0		<2000,0		
08-110037	Brühwurst	<2000,0		<2000,0		
08-110040/1	Brühwurst	1,60E+04		2,00E+03		
08-110043	Brühwurst	9,10E+06		7,40E+06		
08-110049	Brühwurst	3,60E+05		3,10E+05		
08-110050	Brühwurst	<2000		<2000		
08-110051/1	Brühwurst	2,00E+03		<2000		

08-110054/1	Brühwurst	2,00E+03		<2000		
08-110368	Brühwurst	<2000	<100,0	<2000		
08-110370	Brühwurst	1,60E+04	<100,0	1,00E+04		
08-110371	Brühwurst	4,00E+03	<100,0	4,00E+03		
08-110380	Brühwurst	2,00E+03	<100,0	<2000		
08-110381	Brühwurst	1,40E+04	<100,0	1,40E+04		
08-110382	Brühwurst	<2000	<100,0	<2000		
08-110386	Brühwurst	5,10E+04	<100,0	<2000		
08-110387/1	Brühwurst	2,00E+03	<100,0	<2000		
08-110388/1	Brühwurst	<2000	<100,0	<2000		
08-110392	Brühwurst	<2000	<100,0	<2000		
08-110393/1	Brühwurst	<2000	<100,0	<2000		
08-110399	Brühwurst	<2000	<100,0	<2000		
08-110401	Brühwurst	2,00E+03	4,00E+02	4,00E+02		
08-110402	Brühwurst	<2000	<100,0	<2000		
08-110403	Brühwurst	2,00E+03	<100,0	<2000		
08-110404/1	Brühwurst	2,00E+03	<100,0	<2000		
08-110427	Brühwurst	<2000	<100,0	<2000		
08-110428	Brühwurst	<2000	<100,0	<2000		
08-110430	Brühwurst	<2000	<100,0	<2000		
08-110449	Brühwurst	<2000	<100,0	<2000		
08-110450	Brühwurst	<2000	<100,0	<2000		
08-110451	Brühwurst	4,00E+03	<100,0	<2000		
08-110471	Brühwurst	1,20E+05	<100,0	<20000	<100,0	
08-110479	Brühwurst	9,20E+04	<100,0	9,20E+04	4,00E+02	
08-110481	Brühwurst	1,60E+04	<100,0	1,60E+04		
08-110536	Brühwurst	2,00E+03	<100,0	<2000	<100,0	
08-110536/1	Brühwurst	2,90E+05	<100,0	2,50E+05	<100,0	
08-110536/2	Brühwurst	2,00E+03	<100,0	<2000	<100,0	
08-110558/1	Brühwurst	6,30E+06	2,00E+02	<2000		
08-110762-01	Brühwurst	2,00E+02	<100,0	<200,0	<100,0	
08-110762-02	Brühwurst	<2000	<100,0	<2000	<100,0	
08-110762-03	Brühwurst	<2000	<100,0	<2000	<100,0	
08-110765-01	Brühwurst	<200	<100,0	<200,0	<100,0	
08-110765-02	Brühwurst	<2000	<100,0	<2000	<100,0	
08-110765-03	Brühwurst	<2000	<100,0	<2000	<100,0	
08-110771-01	Brühwurst	<200	<100,0	<200,0	<100,0	
08-110771-02	Brühwurst	7,70E+04	<100,0	7,30E+04	<100,0	
08-110797	Brühwurst	<2000	<100,0	<2000	<100,0	
08-110982-02	Brühwurst	9,40E+05		<2000		
08-110992-01	Brühwurst	<200	<100,0	<200,0	<100,0	
08-110992-02	Brühwurst	2,50E+05	<100,0	1,90E+05	<100,0	
08-110992-03	Brühwurst	9,60E+06	<100,0	5,20E+06	<100,0	
08-111012-01	Brühwurst	<2000	<100,0	<2000	<100,0	
08-111012-02	Brühwurst	1,20E+04	<100,0	<2000	<100,0	
08-111012-03	Brühwurst	6,00E+03	<100,0	<2000	<100,0	
08-111012-04	Brühwurst	<2000	<100,0	<2000	<100,0	
08-111012-05	Brühwurst	4,00E+03	<100,0	<2000	<100,0	
08-111012-06	Brühwurst	1,20E+05	<100,0	<2000	<100,0	
08-111014/1	Brühwurst	<2000	<100,0	<2000	<100,0	
08-111017/1	Brühwurst	<2000	<100,0	<2000	<100,0	
08-111027/1	Brühwurst	<2000	<100,0	<2000	<100,0	
08-111031/1	Brühwurst	<2000	<100,0	<2000	<100,0	
08-111031/2	Brühwurst	<2000	<100,0	<2000	<100,0	
08-111044/1	Brühwurst	<2000	<100,0	<2000	<100,0	
08-111048/1	Brühwurst	<2000	<100,0	<2000	<100,0	
08-111084	Brühwurst	<2000	<100,0	<2000	<100,0	

08-111085	Brühwurst	3,50E+06	<100,0	2,90E+06	<100,0	
08-111086	Brühwurst	6,00E+03	<100,0	<2000	<100,0	
08-111328-01	Brühwurst	1,10E+06	<100,0	1,80E+05	<100,0	
08-111328-02	Brühwurst	2,10E+06	<100,0	1,10E+06	<100,0	
08-111328/1-01	Brühwurst	1,10E+06	<100,0	1,80E+05	<100,0	
08-111340	Brühwurst	<20000,0	<100,0	<20000,0	<100,0	
08-111347	Brühwurst	9,60E+06	<100,0	4,10E+06	<100,0	
08-111362	Brühwurst	<2000	<100,0	<2000	<100,0	
08-111408/1	Brühwurst	<2000		<2000	<100,0	
08-111452/1	Brühwurst	<2000,0		<2000,0	<100,0	
08-111520	Brühwurst	4,00E+03	<100,0	4,00E+03	1,40E+03	
08-111533/1	Brühwurst	<2000,0		<2000,0	<100,0	
08-111542/1	Brühwurst	<2000,0		<2000,0	<100,0	
08-111609	Brühwurst	6,90E+04	<100,0	<2000,0	<100,0	
08-111902/1	Brühwurst	6,90E+05		5,40E+05		
08-111990	Brühwurst	5,90E+05	<100,0	3,20E+05	<100,0	
08-112003	Brühwurst	1,30E+06	<100,0	1,20E+06	<100,0	
08-112111	Brühwurst	1,60E+06		<2000		
08-112121/1	Brühwurst	4,00E+03		<2000		
08-112125/1	Brühwurst	5,10E+06		3,80E+06		
08-112126/1	Brühwurst	4,60E+06		3,50E+06		
08-112130-02	Brühwurst	<2000,0		<2000,0		
08-112140-02	Brühwurst	2,00E+03		<2000		
08-112159-02	Brühwurst	<2000		<2000		
08-112161	Brühwurst	1,20E+06	<100,0	1,20E+06	<100,0	
08-112162	Brühwurst	1,60E+06	3,90E+03	1,50E+06	3,90E+03	
08-112168	Brühwurst	<2000		<2000		
08-112174-02	Brühwurst	1,00E+06	<100,0	<2000	<100,0	
08-112177	Brühwurst	8,00E+03	<100,0	2,00E+03	<100,0	
08-112207-02	Brühwurst	2,00E+03	<100,0	<2000	<100,0	
08-112207-03	Brühwurst	<2000	<100,0	<2000	<100,0	
08-112207-04	Brühwurst	<2000	<100,0	<2000	<100,0	
08-112208-02	Brühwurst	<2000	<100,0	<2000	<100,0	
08-112208-03	Brühwurst	<2000	<100,0	<2000	<100,0	
08-112208-04	Brühwurst	<2000	<100,0	<2000	<100,0	
08-112211-02	Brühwurst	4,80E+04	<100,0	<2000	<100,0	
08-112211-03	Brühwurst	<2000	<100,0	<2000	<100,0	
08-112211-04	Brühwurst	4,90E+04	<100,0	<2000	<100,0	
08-112327-01	Brühwurst	<2000	<100,0	<2000		
08-112327-02	Brühwurst	2,00E+03	<100,0	<2000		

08-112327-03	Brühwurst	<2000	<100,0	<2000		
08-112327-04	Brühwurst	<2000	<100,0	<2000		
08-112327-05	Brühwurst	<2000	<100,0	<2000		
08-112327-06	Brühwurst	2,00E+03	<100,0	<2000		
08-112327-07	Brühwurst	<2000	<100,0	<2000		
08-112327-08	Brühwurst	<2000	<100,0	<2000		
08-112327-09	Brühwurst	<2000	<100,0	<2000		
08-112350-02	Brühwurst	2,00E+03	<100,0	<2000		
08-112369-02	Brühwurst	2,50E+05	<100,0	<2000		
08-112377-02	Brühwurst	<2000	<100,0	<2000		
08-112425-02	Brühwurst	1,00E+06	<100,0	1,00E+06	<100,0	
08-112436/1	Brühwurst	<2000	<100,0	<2000	<100,0	
08-112551/1	Brühwurst	<2000	<100,0	<2000	<100,0	
08-112717-01	Brühwurst	2,00E+03	<100,0	<2000	<100,0	
08-112765/1	Brühwurst	6,00E+03		<2000		
08-112769/1	Brühwurst	<2000		<2000		
08-112771/1	Brühwurst	1,60E+05		<2000		
08-112773-01	Brühwurst	<2000	<100,0	<2000	<100,0	
08-112777	Brühwurst	3,00E+04	<100,0	<2000	<100,0	
08-112778/1	Brühwurst	1,60E+04		1,60E+04		
08-112783/1	Brühwurst	<2000		<2000		
08-112787	Brühwurst	5,00E+03		<2000		
08-112792	Brühwurst	4,10E+04		2,20E+04		
08-112947	Brühwurst	8,00E+03	<100,0	6,00E+03	<100,0	
08-112949	Brühwurst	2,00E+03	<100,0	<2000	<100,0	
08-113143	Brühwurst	3,70E+05	<100,0	2,40E+05	<100,0	
08-113144	Brühwurst	4,00E+04	<100,0	2,00E+04	<100,0	
08-113244-02	Brühwurst	5,30E+06	<100,0	1,70E+06	<100,0	
08-113298/1-01	Brühwurst	<2000	<100,0	<2000	<100,0	
08-113298/1-02	Brühwurst	<2000	<100,0	<2000	<100,0	

08-113325-02	Brühwurst	<2000	<100,0	<2000	<100,0	
08-113325-03	Brühwurst	2,00E+03	<100,0	2,00E+03	<100,0	
08-113335-02	Brühwurst	<2000	<100,0	<2000	<100,0	
08-113335-03	Brühwurst	<2000	<100,0	<2000	<100,0	
08-113336-02	Brühwurst	<2000	<100,0	<2000	<100,0	
08-113336-03	Brühwurst	<2000	<100,0	<2000	<100,0	
08-113425-01	Brühwurst	1,10E+06	<100,0	5,40E+05	1,00E+02	
08-113773	Brühwurst	<2000	<100,0	<2000		
08-113774	Brühwurst	<2000	<100,0	<2000		
08-113776	Brühwurst	<2000	<100,0	<2000		
08-113777	Brühwurst	1,00E+04	<100,0	<2000		
08-113778	Brühwurst	<2000	<100,0	<2000		
08-113844	Brühwurst	1,00E+04	<100,0	<2000	<100,0	
08-113844/1	Brühwurst	<2000	<100,0	<2000	<100,0	
08-113844/2	Brühwurst	2,00E+03	<100,0	<2000	<100,0	
08-113844/3	Brühwurst	<2000	<100,0	<2000	<100,0	
08-113844/5	Brühwurst	4,00E+03	<100,0	<2000	<100,0	
08-113852	Brühwurst	4,60E+05	<100,0	4,60E+05	<100,0	
08-113950/1	Brühwurst	2,00E+04		1,60E+04		
08-113952/1	Brühwurst	<2000		<2000		
08-113965/1	Brühwurst	1,80E+04		<2000		
08-113971	Brühwurst	2,50E+05	<100,0	6,90E+04		<100,0
08-113973/1	Brühwurst	4,80E+06		1,60E+06		
08-114015/1	Brühwurst	<2000	<100,0	<2000	<100,0	
08-114049	Brühwurst	<2000	<100,0	<2000	<100,0	
08-114055	Brühwurst	2,00E+03	<100,0	<2000	<100,0	
08-114285	Brühwurst	2,00E+03	<100,0	<2000	<100,0	
08-114285/1	Brühwurst	<2000	<100,0	<2000	<100,0	
08-114285/2	Brühwurst	<2000	<100,0	<2000	<100,0	
08-114285/3	Brühwurst	2,00E+03	<100,0	<2000	<100,0	
08-114285/4	Brühwurst	2,00E+03	<100,0	<2000	<100,0	
08-114285/5	Brühwurst	<2000	<100,0	<2000	<100,0	
08-114285/6	Brühwurst	<2000	<100,0	<2000	<100,0	
08-114357	Brühwurst	1,60E+04	<100,0	1,20E+04	<100,0	
08-114369	Brühwurst	2,10E+06	<100,0	1,90E+06	<100,0	
08-114373	Brühwurst	2,00E+03	<100,0	<2000	<100,0	
08-114377	Brühwurst	6,20E+06	<100,0	5,20E+06	<100,0	
08-114388	Brühwurst	<2000	<100,0	<2000	<100,0	
08-114391-02	Brühwurst	<2000	<100,0	<2000	3,00E+02	
08-114426-02	Brühwurst	<2000	<100,0	<2000	<100,0	
08-114429-02	Brühwurst	5,50E+04	<100,0	<2000	<100,0	
08-114432-02	Brühwurst	<2000	<100,0	<2000	<100,0	
08-114710	Brühwurst	6,30E+04	<100,0	6,30E+04	<100,0	

08-114712	Brühwurst	8,00E+03	<100,0	8,00E+03	<100,0	
08-114715	Brühwurst	8,00E+03	<100,0	<2000	<100,0	
08-114740	Brühwurst	2,30E+06	<100,0	2,30E+06	<100,0	
08-114849	Brühwurst	2,00E+05	<100,0	2,00E+05	<100,0	
08-114851	Brühwurst	8,00E+03	<100,0	<2000	<100,0	
08-120020/1	Brühwurst	<2000	<100,0	<2000	<100,0	
08-120030/1	Brühwurst	<2000	<100,0	<2000	<100,0	
08-120069	Brühwurst	2,00E+03	<100,0	<2000	<100,0	
08-120359	Brühwurst	<2000	<100,0	<2000		
08-120361	Brühwurst	<2000		<2000		
08-120363-02	Brühwurst	6,00E+03	<100,0	<2000		
08-120367-02	Brühwurst	<2000	<100,0	<2000		
08-120369	Brühwurst	<2000		<2000		
08-120370-02	Brühwurst	<2000	<100,0	<2000		
08-120372-02	Brühwurst	6,00E+03	<100,0	<2000		
08-120375-02	Brühwurst	4,00E+03	<100,0	<2000		
08-120376	Brühwurst	<2000		<2000		
08-120377	Brühwurst	<2000		<2000		
08-120394-02	Brühwurst	2,00E+03	<100,0	<2000		
08-120395-02	Brühwurst	4,00E+06	<100,0	3,20E+06		
08-120397	Brühwurst	<2000	<100,0	<2000		
08-120398-02	Brühwurst	1,90E+05	<100,0	<200		
08-120407	Brühwurst	<2000	<100,0	<2000		
08-120409	Brühwurst	<2000	<100,0	<2000		
08-120410	Brühwurst	<2000	<100,0	<2000		
08-120424	Brühwurst	4,00E+03	<100,0	<2000		
08-120426-02	Brühwurst	<2000	<100,0	<2000		
08-120427	Brühwurst	<2000	<100,0	<2000		
08-120431-02	Brühwurst	<20000,0	<100,0	<20000,0		
08-120435-02	Brühwurst	2,30E+05	<100,0	2,00E+05		
08-120645	Brühwurst	1,00E+05	<100,0	1,00E+05	<100,0	
08-120647	Brühwurst	2,10E+05	<100,0	1,50E+05	<100,0	
08-120657-02	Brühwurst	6,90E+04	<100,0	6,50E+04	<100,0	
08-120659-02	Brühwurst	8,00E+03	<100,0	<2000	<100,0	
08-120660-02	Brühwurst	7,10E+04	<100,0	4,30E+04	<100,0	
08-120694	Brühwurst	<2000,0	<100,0	<2000,0	<100,0	
08-120698	Brühwurst	3,40E+05	<100,0	2,80E+05	<100,0	
08-120880	Brühwurst	3,40E+05	<100,0	<2000,0	<100,0	
08-120889	Brühwurst	3,40E+05	<100,0	<2000,0	<100,0	
08-120983/1	Brühwurst	<2000,0	<100,0	<2000,0		
08-121004	Brühwurst	2,00E+03	<100,0	<2000,0	<100,0	
08-121227	Brühwurst	<2000,0	<100,0	<2000,0		
08-121292/1-01	Brühwurst	<2000,0		<2000,0	<100,0	
08-121297/1	Brühwurst	1,30E+05		6,80E+04	<100,0	
08-121343	Brühwurst	<2000,0	<100,0	<2000,0	<100,0	
08-121346	Brühwurst	2,60E+04	<100,0	2,60E+04	<100,0	
08-121349/1	Brühwurst	<2000,0		<2000,0	<100,0	

08-121366/1	Brühwurst	<2000,0		<2000,0	<100,0	
08-121726/1	Brühwurst	<2000,0	<100,0	<2000,0	<100,0	
08-121730/1	Brühwurst	2,60E+04	<100,0	<2000,0	<100,0	
08-121732/1	Brühwurst	<2000,0	<100,0	<2000,0	4,00E+02	
08-121735/1	Brühwurst	<2000,0	<100,0	<2000,0	<100,0	
08-121822	Brühwurst	2,00E+04	<100,0	<20000	<100,0	
08-121824	Brühwurst	8,00E+04	<100,0	<20000	<100,0	
08-121937-02	Brühwurst	<2000,0	<100,0	<2000,0	<100,0	
08-121945	Brühwurst	<2000,0	<100,0	<2000,0	<100,0	
08-121949	Brühwurst	4,00E+03	<100,0	<2000,0	<100,0	
08-121991-02	Brühwurst	2,30E+04	<100,0	2,30E+04	<100,0	
08-121992-02	Brühwurst	1,40E+06	<100,0	<2000,0	<100,0	
08-121994-02	Brühwurst	<2000,0	<100,0	<2000,0	<100,0	
08-122038	Brühwurst	4,00E+03	<100,0	<2000,0	<100,0	
08-122213	Brühwurst	<2000,0	<100,0	<2000,0	<100,0	
08-122359/1-01	Brühwurst	<2000,0		<2000,0		
08-122364/1-01	Brühwurst	<2000,0		<2000,0		
08-122504-02	Brühwurst	2,50E+06	<100,0	2,50E+06	<100,0	
08-122504-03	Brühwurst	2,70E+06	<100,0	2,70E+06	<100,0	
08-122504-04	Brühwurst	1,80E+06	<100,0	1,80E+06	<100,0	
08-122516/1	Brühwurst	2,00E+03	<100,0	<2000	<100,0	
08-122518/1-02	Brühwurst	6,20E+05	<100,0	5,80E+05	<100,0	
08-122530/1-02	Brühwurst	<2000,0	<100,0	<200,0	<100,0	
08-122633-02	Brühwurst	4,00E+02	<100,0	<200,0	<100,0	
08-122633/1-01	Brühwurst	2,80E+04	<100,0	<2000	1,00E+02	
08-122633/1-02	Brühwurst	1,90E+05	<100,0	<2000	1,00E+02	
08-122734-01	Brühwurst	8,00E+03	<100,0	<200,0	<100,0	
08-122734-02	Brühwurst	2,00E+03	<100,0	<2000,0	<100,0	
08-122738-01	Brühwurst	3,10E+03	1,00E+02	2,00E+02	<100,0	
08-122738-02	Brühwurst	2,00E+03	<100,0	2,00E+03	<100,0	
08-122790	Brühwurst	2,50E+05	<100,0	1,90E+05	<100,0	
08-122791	Brühwurst	9,80E+05	<100,0	9,00E+05	<100,0	
08-122801	Brühwurst	<2000,0	<100,0	<2000	<100,0	
08-122931/1	Brühwurst	2,40E+04	<100,0	1,60E+04	9,70E+03	
08-122940/1	Brühwurst	<2000,0	<100,0	<2000	<100,0	
08-122967	Brühwurst	<2000,0	<100,0	<2000	<100,0	
08-123145	Brühwurst	5,40E+04	<100,0	5,40E+04	5,00E+02	
08-123574	Brühwurst	<2000,0	<100,0	<2000,0	<100,0	
08-123578	Brühwurst	1,60E+04	<100,0	1,60E+04	<100,0	
08-123579-01	Brühwurst	8,60E+06	<100,0	6,70E+06	<100,0	
08-123579/1-01	Brühwurst	8,60E+06	<100,0	6,70E+06	<100,0	
08-123603	Brühwurst	8,00E+04	1,90E+03	2,00E+04	3,00E+02	6,20E+03
08-123768-02	Brühwurst	<2000,0	<100,0	<2000,0	<100,0	

08-123770-02	Brühwurst	<2000,0	<100,0	<2000,0	<100,0	
08-123795	Brühwurst	2,00E+03	<100,0	<2000	<100,0	
08-123822	Brühwurst	1,30E+05	<100,0	1,20E+05	<100,0	
08-123835	Brühwurst	8,70E+04	<100,0	<2000	<100,0	
08-123841/1	Brühwurst	<2000,0	<100,0	<2000	<100,0	
08-123846	Brühwurst	1,40E+04	<100,0	<2000	<100,0	
08-123849-02	Brühwurst	<2000,0	<100,0	<2000,0	<100,0	
08-123850/1	Brühwurst	<2000,0	<100,0	<2000,0	<100,0	
08-123852-02	Brühwurst	<2000,0	<100,0	<2000,0	<100,0	
08-123854-02	Brühwurst	<2000,0	<100,0	<2000	<100,0	
08-123855/1	Brühwurst	<2000,0	<100,0	<2000	<100,0	
08-123857/1	Brühwurst	<2000,0	<100,0	<2000	<100,0	
08-123858/1	Brühwurst	<2000,0	<100,0	<2000	<100,0	
08-123906-01	Brühwurst	<200,0	<100,0	<200,0	<100,0	<100,0
08-123906-02	Brühwurst	4,00E+03	<100,0	4,00E+03	<100,0	<100,0
08-123906-03	Brühwurst	6,10E+04	<100,0	6,10E+04	<100,0	1,00E+02
08-123906-04	Brühwurst	2,00E+03	<100,0	<2000	<100,0	<100,0
08-123910-01	Brühwurst	1,60E+03	<100,0	1,60E+03	<100,0	<100,0
08-124338	Brühwurst	<2000,0	<100,0	<2000,0	<100,0	
08-124345	Brühwurst	<2000,0	<100,0	<2000,0	<100,0	
08-124347	Brühwurst	<2000,0	<100,0	<2000,0	<100,0	
08-124348	Brühwurst	<2000,0	<100,0	<2000,0	<100,0	
08-124349	Brühwurst	<2000,0	<100,0	<2000,0	<100,0	
08-124361	Brühwurst	<2000,0	<100,0	<2000	<100,0	
08-124384	Brühwurst	4,00E+03	<100,0	<2000,0	<100,0	
08-124385	Brühwurst	<2000,0	<100,0	<2000	<100,0	
08-124386	Brühwurst	<2000,0	<100,0	<2000	<100,0	
08-124387	Brühwurst	7,50E+06	<100,0	2,80E+05	<100,0	
08-124441	Brühwurst	4,00E+03	<100,0	<2000	<100,0	
08-124443	Brühwurst	<2000,0	<100,0	<2000	<100,0	
08-124995/1	Brühwurst	<2000,0	<100,0	<2000	<100,0	
09-010239/1	Brühwurst	2,00E+03	<100,0	<2000,0		
09-010248/1	Brühwurst	3,10E+05	<100,0	8,50E+04		
09-010255/1	Brühwurst	<2000,0	<100,0	<2000,0		
09-010268	Brühwurst	6,00E+03	<100,0	<2000,0		
09-010273	Brühwurst	<2000,0	<100,0	<2000,0		
09-010275	Brühwurst	<2000,0	<100,0	<2000,0		
09-010277	Brühwurst	<2000,0	<100,0	<2000,0		
09-010279	Brühwurst	2,00E+03	<100,0	<2000,0		
09-010282	Brühwurst	<2000,0	<100,0	<2000,0		
09-010285	Brühwurst	<2000,0	<100,0	<2000,0		
09-010289/1	Brühwurst	6,40E+06		5,20E+06		
09-010290/1	Brühwurst	<2000,0	<100,0	<2000,0		
09-010294/1	Brühwurst	2,00E+03	<100,0	<2000,0		
09-010295/1	Brühwurst	2,00E+03		<2000,0		
09-010298	Brühwurst	<2000,0	<100,0	<2000,0		
09-010300	Brühwurst	<2000,0	<100,0	<2000,0		

09-010303	Brühwurst	1,70E+06	<100,0	1,20E+06		
09-010305	Brühwurst	3,60E+06	<100,0	<2000,0		
09-010309	Brühwurst	2,00E+03	<100,0	<2000,0		
09-010311	Brühwurst	1,00E+04	<100,0	<2000,0		
09-010324/1	Brühwurst	2,40E+06	<100,0	2,30E+06		
09-010335/1	Brühwurst	<2000,0	<100,0	<2000,0		
09-010338/1	Brühwurst	4,00E+03	<100,0	2,00E+03		
09-010341/1	Brühwurst	5,30E+06	<100,0	4,90E+06		
09-010345/1	Brühwurst	1,30E+05	<100,0	9,90E+04		
09-010347/1	Brühwurst	2,00E+03	<100,0	<2000,0		
09-010351/1	Brühwurst	<2000,0	<100,0	<2000,0		
09-010356/1	Brühwurst	5,40E+05	<100,0	<2000,0		
09-010357/1	Brühwurst	<2000,0	<100,0	<2000,0		
09-010366/2	Brühwurst	6,30E+06	<100,0	<2000,0		
09-010380/1	Brühwurst	<2000,0	<100,0	<2000,0		
09-010383/1	Brühwurst	<2000,0	<100,0	<2000,0		
09-010385/1	Brühwurst	8,00E+03	<100,0	<2000,0		
09-010387/1	Brühwurst	2,90E+05	<100,0	2,90E+05		
09-010418/2	Brühwurst	2,00E+03	<100,0	<2000,0		
09-010448	Brühwurst	<2000,0	<100,0	<2000,0		
09-010491/1	Brühwurst	1,60E+04	<100,0	<2000,0		
09-010598/1-01	Brühwurst	<20000,0	<100,0	<20000,0	<100,0	
09-010598/2-01	Brühwurst	<20000,0	<100,0	<20000,0	<100,0	
09-010607-02	Brühwurst	2,00E+02	<100,0	<200,0	<100,0	
09-010607-03	Brühwurst	<2000,0	<100,0	<2000,0	<100,0	
09-010634	Brühwurst	5,50E+06	<100,0	5,50E+06	<100,0	
09-010648-02	Brühwurst	<200,0	<100,0	<200,0	<100,0	
09-010648-03	Brühwurst	<2000,0	<100,0	<2000,0	<100,0	
09-010699	Brühwurst	<2000,0	<100,0	<2000,0	<100,0	
09-010705	Brühwurst	<2000,0	<100,0	<2000,0	<100,0	
09-010730	Brühwurst	1,00E+04	<100,0	6,00E+03	<100,0	
09-010733	Brühwurst	<2000,0	<100,0	<2000,0	<100,0	
09-010743	Brühwurst	<2000,0	<100,0	<2000,0	<100,0	
09-010761/1	Brühwurst	<2000,0	<100,0	<2000,0	<100,0	
09-010765/1	Brühwurst	<2000,0	<100,0	<2000,0	<100,0	
09-010767/1	Brühwurst	<2000,0	<100,0	<2000,0	<100,0	
09-010770/1	Brühwurst	2,00E+03	<100,0	<2000,0	<100,0	
09-010774	Brühwurst	<2000,0	<100,0	<2000,0	<100,0	
09-010775/1	Brühwurst	<2000,0	<100,0	<2000,0	<100,0	
09-010777-02	Brühwurst	2,00E+03	<100,0	<2000,0	<100,0	
09-011048/1-01	Brühwurst	<2000,0	<100,0	<2000,0	<100,0	
09-011048/1-02	Brühwurst	2,00E+03	<100,0	<2000,0	<100,0	
09-011123-01	Brühwurst	6,00E+03	<100,0	<2000,0	<100,0	
09-011141/1	Brühwurst	<2000,0	<100,0	<2000,0	<100,0	
09-011152/1	Brühwurst	<2000,0	<100,0	<2000,0	<100,0	
09-011178/1-01	Brühwurst	1,00E+04	<100,0	<2000,0	1,00E+02	
09-011178/1-02	Brühwurst	2,00E+03	<100,0	<2000,0	<100,0	
09-011178/2-01	Brühwurst	1,00E+04	<100,0	<2000,0	1,00E+02	
09-011180/1	Brühwurst	<2000,0	<100,0	<2000,0	<100,0	
09-011202/1	Brühwurst	<2000,0	<100,0	<2000,0	<100,0	
09-011330	Brühwurst	<2000,0	<100,0	<2000,0	<100,0	

09-011495/1-01	Brühwurst	<2000,0	<100,0	<2000,0	<100,0	
09-011495/1-02	Brühwurst	1,00E+04	<100,0	<2000,0	<100,0	
09-011495/2-01	Brühwurst	<2000,0	<100,0	<2000,0	<100,0	
09-011498	Brühwurst	<2000,0	<100,0	<2000,0	<100,0	<1000,0
09-011499	Brühwurst	<2000,0	<100,0	<2000,0	<100,0	<1000,0
09-011503/1-01	Brühwurst	2,10E+05	<100,0	<2000,0	<100,0	
09-011503/2-01	Brühwurst	2,10E+05	<100,0	<2000,0	<100,0	
09-011506	Brühwurst	<2000,0	<100,0	<2000,0	<100,0	<1000,0
09-011509-01	Brühwurst	4,00E+03	<100,0	<2000,0	<100,0	
09-011509-02	Brühwurst	<2000,0	<100,0	<2000,0	<100,0	
09-011509/1-01	Brühwurst	4,00E+03	<100,0	<2000,0	<100,0	
09-011526/1-01	Brühwurst	5,20E+04	<100,0	<2000,0	<100,0	
09-011526/1-02	Brühwurst	<2000,0	<100,0	<2000,0	<100,0	
09-011526/2-01	Brühwurst	5,20E+04	<100,0	<2000,0	<100,0	
09-011550	Brühwurst	<2000,0	<100,0	<2000,0	<100,0	
09-011562/1	Brühwurst	<2000,0		<2000,0		
09-011572/1	Brühwurst	<2000,0		<2000,0		
09-011575/1	Brühwurst	6,00E+03		<2000,0		
09-011580/1	Brühwurst	<2000,0		<2000,0		
09-011583/1	Brühwurst	6,00E+04		<2000,0		
09-011585/1	Brühwurst	8,00E+03		<2000,0		
09-011638	Brühwurst	<2000,0	<100,0	<2000,0	<100,0	
09-011644	Brühwurst	2,20E+06	<100,0	2,10E+06	1,70E+04	
09-011653	Brühwurst	<2000,0	<100,0	<2000,0	<100,0	
09-011655	Brühwurst	<2000,0	<100,0	<2000,0	<100,0	
09-011656	Brühwurst	<2000,0	<100,0	<2000,0	<100,0	
09-011661	Brühwurst	<2000,0	<100,0	<2000,0	<100,0	
09-011662	Brühwurst	<2000,0	<100,0	<2000,0	<100,0	
09-011688	Brühwurst	<2000,0	<100,0	<2000,0	<100,0	
09-011691	Brühwurst	<2000,0	<100,0	<2000,0	<100,0	
09-011692	Brühwurst	2,00E+03	<100,0	<2000,0	<100,0	
09-011693	Brühwurst	2,00E+03	<100,0	<2000,0	<100,0	
09-011707/1-01	Brühwurst	<2000,0	<100,0	<2000,0	<100,0	
09-011707/1-02	Brühwurst	1,00E+06	<100,0	<2000,0	<100,0	
09-011707/2-01	Brühwurst	<2000,0	<100,0	<2000,0	<100,0	
09-011714/1-01	Brühwurst	5,60E+06	<100,0	4,40E+06	<100,0	
09-011714/1-02	Brühwurst	3,60E+04	<100,0	<2000,0	<100,0	
09-011714/2-01	Brühwurst	5,60E+06	<100,0	4,40E+06	<100,0	

09-011716/1	Brühwurst	2,00E+03	<100,0	<2000,0	<100,0	
09-011736-01	Brühwurst	<2000,0	<100,0	<2000,0	<100,0	
09-011736-02	Brühwurst	4,00E+03	<100,0	<2000,0	<100,0	
09-011736/1-01	Brühwurst	<2000,0	<100,0	<2000,0	<100,0	
09-011738-03	Brühwurst	7,70E+04	<100,0	<2000,0		<1000,0
09-011739/1	Brühwurst	<2000,0	<100,0	<2000,0	<100,0	
09-011742-03	Brühwurst	<2000,0	<100,0	<2000,0		<1000,0
09-011755/1	Brühwurst	2,00E+03	<100,0	<2000,0	<100,0	
09-011760/1	Brühwurst	<2000,0	<100,0	<2000,0	<100,0	
09-011763/1	Brühwurst	<2000,0	<100,0	<2000,0	<100,0	
09-011767/1	Brühwurst	<2000,0	<100,0	<2000,0	<100,0	
09-011768/1	Brühwurst	2,20E+05	<100,0	2,20E+05	<100,0	
09-011862	Brühwurst	2,00E+05	1,00E+02	<20000,0	4,00E+02	
09-011901	Brühwurst	1,90E+05	<100,0	1,90E+05	<100,0	
09-011903	Brühwurst	7,60E+06	<100,0	5,30E+06	1,50E+03	
09-011928-01	Brühwurst	<2000,0	<100,0	<2000,0	<100,0	
09-011928-02	Brühwurst	8,20E+06	<100,0	6,20E+06	1,00E+02	
09-011928-03	Brühwurst	1,90E+05	<100,0	4,00E+03	<100,0	
09-011981/1-01	Brühwurst	2,00E+03	<100,0	<2000,0	<100,0	
09-011981/1-02	Brühwurst	7,30E+04	<100,0	<2000,0	<100,0	
09-011981/2-01	Brühwurst	2,00E+03	<100,0	<2000,0	<100,0	
09-012004-01	Brühwurst	<2000,0	<100,0	<2000,0	<100,0	
09-012004-02	Brühwurst	<2000,0	<100,0	<2000,0	<100,0	
09-012004/1-01	Brühwurst	<2000,0	<100,0	<2000,0	<100,0	
09-012006/1-01	Brühwurst	<2000,0	<100,0	<2000,0	<100,0	
09-012006/1-02	Brühwurst	3,80E+05	<100,0	<2000,0	<100,0	
09-012006/2-01	Brühwurst	<2000,0	<100,0	<2000,0	<100,0	
09-012034	Brühwurst	2,30E+03	<100,0	<10,0		<100,0
09-012151/1-02	Brühwurst	<2000,0	<100,0	<2000,0	<100,0	
09-012192-01	Brühwurst	1,40E+04	<100,0	4,00E+03		
09-012192-03	Brühwurst	1,60E+06	<100,0	5,60E+05		
09-012415/1-01	Brühwurst	<2000,0	<100,0	<2000,0	<100,0	
09-012415/2-01	Brühwurst	<2000,0	<100,0	<2000,0	<100,0	
09-012420/1	Brühwurst	<2000,0	<100,0	<2000,0	<100,0	
09-012440/1	Brühwurst	<2000,0	<100,0	<2000,0	<100,0	
09-012646/1	Brühwurst	8,00E+03	<100,0	<2000,0	<100,0	
09-012647/1	Brühwurst	<2000,0	<100,0	<2000,0	<100,0	
09-012648-02	Brühwurst	<2000,0	<100,0	<2000,0	<100,0	
09-012651-02	Brühwurst	<2000,0	<100,0	<2000,0	<100,0	
09-012653/1	Brühwurst	3,10E+05	<100,0	3,10E+05	<100,0	
09-012656/1	Brühwurst	4,00E+03	<100,0	4,00E+03	<100,0	
09-012693	Brühwurst	1,80E+06		6,00E+04		
09-012728-01	Brühwurst	6,00E+06	<100,0	6,00E+06	<100,0	
09-012728/1-01	Brühwurst	6,00E+06	<100,0	6,00E+06	<100,0	
09-012729-01	Brühwurst	4,30E+06	<100,0	4,30E+06	<100,0	
09-012729-02	Brühwurst	9,80E+06	<100,0	1,80E+06	<100,0	

09-012729/1-01	Brühwurst	4,30E+06	<100,0	4,30E+06	<100,0	
09-012729/2-02	Brühwurst	9,80E+06	<100,0	1,80E+06	<100,0	
09-012730-02	Brühwurst	1,00E+01	<100,0	<10,0	<100,0	
09-012730/1	Brühwurst	6,40E+06	<100,0	7,60E+05	<100,0	
09-012767-02	Brühwurst	1,00E+01	<100,0	<10,0	<100,0	
09-012767/1	Brühwurst	<2000,0	<100,0	<2000,0	<100,0	
09-012767/2-02	Brühwurst	1,00E+01	<100,0	<10,0	<100,0	
09-012780-02	Brühwurst	3,00E+02	<100,0	<10,0	<100,0	
09-012780/1	Brühwurst	2,60E+04	<100,0	2,00E+04	<100,0	
09-012789-02	Brühwurst	8,00E+02	<100,0	<10,0	<100,0	
09-012789/1	Brühwurst	6,00E+04	<100,0	<20000,0	<100,0	
09-013030/1	Brühwurst	<2000,0		<2000,0		
09-013032/1	Brühwurst	<2000,0		<2000,0		
09-013035/1	Brühwurst	<2000,0		<2000,0		
09-013037/1	Brühwurst	<2000,0		<2000,0		
09-013038/1	Brühwurst	9,40E+06		4,20E+06		
09-013063-02	Brühwurst	<2000,0	<100,0	<2000,0	<100,0	
09-013064-02	Brühwurst	<2000,0	<100,0	<2000,0	<100,0	
09-013073-02	Brühwurst	4,30E+04	<100,0	2,00E+03	<100,0	
09-013089/1	Brühwurst	<2000,0	<100,0	<2000,0	<100,0	
09-013090/1	Brühwurst	<2000,0	<100,0	<2000,0	<100,0	
09-013092/1	Brühwurst	<2000,0	<100,0	<2000,0	<100,0	
09-013144	Brühwurst	1,20E+04	<100,0	<2000,0	<100,0	
09-013155/1	Brühwurst	<2000,0	<100,0	<2000,0	<100,0	
09-013162-01	Brühwurst	7,30E+06	1,30E+03	4,80E+06	7,00E+02	
09-013189	Brühwurst	<2000,0	<100,0	<2000,0	<100,0	
09-013205	Brühwurst	<2000,0	<100,0	<2000,0	<100,0	
09-013218	Brühwurst	<2000,0	<100,0	<2000,0	<100,0	
09-013242/1	Brühwurst	2,70E+05	<100,0	<2000,0	<100,0	
09-013275-03	Brühwurst	4,40E+06	<100,0	4,40E+06		<1000,0
09-013275-04	Brühwurst	1,10E+06	<100,0	<2000,0		<1000,0
09-013282-03	Brühwurst	<2000,0	<100,0	<2000,0		<1000,0
09-013282-04	Brühwurst	<2000,0	<100,0	<2000,0		<1000,0
09-013308/1-01	Brühwurst	<2000,0	<100,0	<2000,0	<100,0	
09-013308/1-02	Brühwurst	<2000,0	<100,0	<2000,0	<100,0	

09-013310-01	Brühwurst	4,00E+03	<100,0	<2000,0	<100,0	
09-013310-02	Brühwurst	<2000,0	<100,0	<2000,0	<100,0	
09-013310/1-01	Brühwurst	4,00E+03	<100,0	<2000,0	<100,0	
09-013313-01	Brühwurst	<2000,0	<100,0	<2000,0	<100,0	
09-013313-02	Brühwurst	<2000,0	<100,0	<2000,0	<100,0	
09-013313/1-01	Brühwurst	<2000,0	<100,0	<2000,0	<100,0	
09-013391-02	Brühwurst	1,20E+04		8,00E+03		
09-013409-01	Brühwurst	<2000,0	<100,0	<2000,0	<100,0	
09-013409-02	Brühwurst	6,00E+03	<100,0	2,00E+03	<100,0	
09-013409-04	Brühwurst	<2000,0	<100,0	<2000,0	<100,0	
09-013409-05	Brühwurst	3,50E+06	<100,0	2,10E+06	<100,0	
09-013409/1-01	Brühwurst	<200,0	<100,0	<200,0	<100,0	
09-013409/1-02	Brühwurst	<2000,0	<100,0	<2000,0	<100,0	
09-013409/1-03	Brühwurst	<2000,0	<100,0	<2000,0	<100,0	
09-013409/1-05	Brühwurst	2,10E+06	<100,0	1,30E+06	<100,0	
09-013447-01	Brühwurst	2,00E+02	<100,0	<200,0	<100,0	
09-013447-02	Brühwurst	2,90E+06	<100,0	<2000,0	<100,0	
09-013461/1-01	Brühwurst	2,20E+04	<100,0	1,30E+04	1,00E+02	
09-013480/1-01	Brühwurst	<2000,0	<100,0	<2000,0	<100,0	
09-013489/1	Brühwurst	<2000,0		<2000,0		
09-013543-02	Brühwurst	<2000,0		<2000,0		
09-013551-02	Brühwurst	<2000,0		<2000,0		
09-013571	Brühwurst	8,20E+04	<100,0	1,40E+04	1,20E+04	
09-013588	Brühwurst	4,00E+03	<100,0	<2000,0	4,80E+03	
09-013591-02	Brühwurst	2,00E+03	<100,0	2,00E+03	<100,0	
09-013593/1	Brühwurst	<2000,0	<100,0	<2000,0	<100,0	
09-013595-02	Brühwurst	<2000,0	<100,0	<2000,0	<100,0	
09-013604	Brühwurst	<2000,0	<100,0	<2000,0	<100,0	
09-013755-02	Brühwurst	4,00E+02	<100,0	<10,0	<100,0	
09-013755/1-01	Brühwurst	6,20E+04	<100,0	5,80E+04	<100,0	
09-013755/1-02	Brühwurst	1,10E+06	<100,0	1,00E+06	<100,0	
09-013755/1-03	Brühwurst	7,80E+06	<100,0	1,30E+06	<100,0	
09-013886	Brühwurst	<2000,0	<100,0	<2000,0	<100,0	
09-013888	Brühwurst	1,20E+06	<100,0	1,20E+06	<100,0	
09-013890	Brühwurst	2,00E+03	<100,0	<2000,0	<100,0	
09-013893	Brühwurst	<2000,0	<100,0	<2000,0	<100,0	
09-013895	Brühwurst	<2000,0	<100,0	<2000,0	<100,0	
09-013921/1	Brühwurst	2,40E+04		<2000,0	<100,0	
09-014047	Brühwurst	1,90E+04	<100,0	1,90E+04	<100,0	
09-014052/1-01	Brühwurst	2,60E+03	<100,0	<200,0	<100,0	
09-014052/1-02	Brühwurst	8,00E+03	<100,0	2,00E+03	<100,0	
09-014054	Brühwurst	3,50E+04	<100,0	3,30E+04	<100,0	
09-014058	Brühwurst	<2000,0	<100,0	<2000,0	<100,0	
09-014200	Brühwurst	<2000,0	<100,0	<2000,0	<100,0	
09-014201	Brühwurst	2,00E+03	<100,0	<2000,0		

09-014202	Brühwurst	2,20E+04	<100,0	1,20E+04	<100,0	
09-014205	Brühwurst	4,00E+03	<100,0	4,00E+03		
09-014206	Brühwurst	<2000,0	<100,0	<2000,0		
09-014207	Brühwurst	1,20E+04	<100,0	<2000,0		
09-014208/1	Brühwurst	2,00E+03		<2000,0		
09-014211	Brühwurst	<2000,0	<100,0	<2000,0		
09-014213	Brühwurst	4,00E+03	<100,0	<2000,0		
09-014214	Brühwurst	<2000,0	<100,0	<2000,0		
09-014215	Brühwurst	<2000,0	<100,0	<2000,0		
09-014216	Brühwurst	2,00E+03	<100,0	<2000,0		
09-014248/1	Brühwurst	6,60E+05		5,50E+05		
09-014250/1	Brühwurst	1,00E+05		8,80E+04		
09-014255/1	Brühwurst	<2000,0		<2000,0		
09-014270	Brühwurst	4,50E+05	<100,0	<2000,0		
09-014271	Brühwurst	3,60E+05	<100,0	3,60E+05		
09-014273	Brühwurst	5,70E+04	<100,0	9,30E+04		
09-014294-01	Brühwurst	<2000,0	<100,0	<2000,0	<100,0	
09-014294-02	Brühwurst	<2000,0	<100,0	<2000,0	<100,0	
09-014294-03	Brühwurst	<2000,0	<100,0	<2000,0	<100,0	
09-014294-04	Brühwurst	<2000,0	<100,0	<2000,0	<100,0	
09-014298-01	Brühwurst	2,00E+04	<100,0	<2000,0	<100,0	
09-014298-02	Brühwurst	4,00E+03	<100,0	<2000,0	<100,0	
09-014298-03	Brühwurst	<2000,0	<100,0	<2000,0	<100,0	
09-014298-04	Brühwurst	<2000,0	<100,0	<2000,0	<100,0	
09-014500	Brühwurst	3,40E+06	<100,0	2,30E+06	<100,0	
09-014505	Brühwurst	2,00E+06	<100,0	1,40E+06	1,50E+03	
09-014519	Brühwurst	1,10E+06	<100,0	2,70E+05	<100,0	
09-014652/1	Brühwurst	<2000,0	<100,0	<2000,0	<100,0	
09-014660	Brühwurst	8,60E+06	<100,0	4,90E+06	1,20E+03	
09-014672/1	Brühwurst	2,00E+03	<100,0	<2000,0	8,00E+02	
09-014674	Brühwurst	8,90E+06	5,90E+03	8,90E+06	<100,0	
09-014676/1-01	Brühwurst	1,60E+04	<100,0	<2000,0	<100,0	
09-014676/1-02	Brühwurst	1,80E+04	<100,0	<2000,0	<100,0	
09-014700	Brühwurst	7,50E+06	4,60E+03	1,60E+06	<100,0	
09-014728/1	Brühwurst	4,20E+04	<100,0	4,00E+03	<100,0	
09-014744/1	Brühwurst	6,60E+04	<100,0	<2000,0	<100,0	
09-014747/1	Brühwurst	2,00E+03	<100,0	<2000,0	<100,0	
09-020020	Brühwurst	2,00E+03	<100,0	<2000,0		<1000,0
09-020021/1	Brühwurst	<2000,0	<100,0	<2000,0	<100,0	
09-020023/1	Brühwurst	<2000,0	<100,0	<2000,0	<100,0	
09-020024	Brühwurst	<2000,0	<100,0	<2000,0		<1000,0
09-020025	Brühwurst	<2000,0	<100,0	<2000,0		<1000,0
09-020027	Brühwurst	6,00E+03	<100,0	<2000,0		<1000,0
09-020047	Brühwurst	8,00E+03	<100,0	<2000,0	<100,0	
09-020153/1	Brühwurst	<2000,0		<2000,0		
09-020206-02	Brühwurst	8,00E+03	<100,0	<2000,0		
09-020214	Brühwurst	2,00E+03	<100,0	<2000,0		
09-020217	Brühwurst	<2000,0	<100,0	<2000,0	<100,0	
09-020220-02	Brühwurst	<2000,0	<100,0	<2000,0		
09-020223	Brühwurst	<2000,0	<100,0	<2000,0	<100,0	
09-020224	Brühwurst	<2000,0	<100,0	<2000,0	<100,0	
09-020226	Brühwurst	4,00E+03	<100,0	<2000,0	<100,0	
09-020231	Brühwurst	<2000,0	<100,0	<2000,0		
09-020233	Brühwurst	<2000,0	<100,0	<2000,0		
09-020237	Brühwurst	<2000,0	<100,0	<2000,0		

09-020241	Brühwurst	<2000,0	<100,0	<2000,0		
09-020242-02	Brühwurst	<2000,0	<100,0	<2000,0		
09-020244-02	Brühwurst	<2000,0	<100,0	<2000,0		
09-020249	Brühwurst	2,00E+03	<100,0	<2000,0		
09-020251	Brühwurst	<2000,0	<100,0	<2000,0		
09-020254	Brühwurst	<2000,0	<100,0	<2000,0		
09-020255	Brühwurst	2,00E+03	<100,0	<2000,0		
09-020257-02	Brühwurst	4,00E+03	<100,0	2,00E+03		
09-020260/1	Brühwurst	1,90E+06	<100,0	7,60E+05		
09-020261	Brühwurst	<2000,0	<100,0	<2000,0		
09-020264	Brühwurst	<2000,0	<100,0	<2000,0		
09-020270-02	Brühwurst	5,40E+04	<100,0	<2000,0		
09-020273	Brühwurst	6,00E+03	<100,0	<2000,0		
09-020274	Brühwurst	2,00E+03	<100,0	<2000,0		
09-020275	Brühwurst	2,00E+03	<100,0	<2000,0		
09-020277	Brühwurst	2,00E+03	<100,0	<2000,0		
09-020278-02	Brühwurst	<2000,0	<100,0	<2000,0		
09-020279	Brühwurst	<2000,0	<100,0	<2000,0		
09-020280	Brühwurst	<2000,0	<100,0	<2000,0		
09-020281	Brühwurst	2,00E+03	<100,0	<2000,0		
09-020282	Brühwurst	<2000,0	<100,0	<2000,0		
09-020286	Brühwurst	<2000,0	<100,0	<2000,0		
09-020288	Brühwurst	<2000,0	<100,0	<2000,0		
09-020289	Brühwurst	2,00E+03	<100,0	<2000,0		
09-020302-02	Brühwurst	<2000,0	<100,0	<2000,0		
09-020304	Brühwurst	4,90E+06	<100,0	<2000,0		
09-020305	Brühwurst	2,00E+03	<100,0	<2000,0		
09-020307	Brühwurst	<2000,0	<100,0	<2000,0		
09-020308	Brühwurst	1,90E+05	<100,0	1,80E+05		
09-020309	Brühwurst	<2000,0	<100,0	<2000,0		
09-020311-02	Brühwurst	2,00E+05	<100,0	1,90E+05		
09-020312/1	Brühwurst	<2000,0	<100,0	<2000,0		
09-020324/1	Brühwurst	<2000,0	<100,0	<2000,0		
09-020360	Brühwurst	1,20E+05	<100,0	1,20E+05		
09-020363	Brühwurst	<2000,0	<100,0	<2000,0		
09-020364	Brühwurst	<2000,0	<100,0	<2000,0		
09-020367	Brühwurst	4,80E+06	<100,0	4,40E+06		
09-020385	Brühwurst	<2000,0	<100,0	<2000,0		
09-020387-02	Brühwurst	5,20E+04	<100,0	<2000,0		
09-020391-02	Brühwurst	<2000,0	<100,0	<2000,0		
09-020392-02	Brühwurst	<2000,0	<100,0	<2000,0		
09-020395	Brühwurst	1,70E+05	<100,0	1,30E+05		

09-020398	Brühwurst	2,00E+03	<100,0	<2000,0		
09-020412-02	Brühwurst	2,00E+03	<100,0	<2000,0		
09-020413-02	Brühwurst	4,00E+03	<100,0	4,00E+03		
09-020423	Brühwurst	1,60E+04	<100,0	<2000,0		
09-020426-02	Brühwurst	2,00E+03	<100,0	<2000,0		
09-020437-02	Brühwurst	9,10E+05	<100,0	8,10E+05		
09-020617	Brühwurst	<2000,0	<100,0	<2000,0		
09-020620	Brühwurst	<2000,0	<100,0	<2000,0		
09-020622	Brühwurst	2,00E+03	<100,0	<2000,0		
09-020624	Brühwurst	<2000,0	<100,0	<2000,0		
09-020625	Brühwurst	<2000,0	<100,0	<2000,0		
09-020626	Brühwurst	<2000,0	<100,0	<2000,0		
09-020627	Brühwurst	<2000,0	<100,0	<2000,0		
09-020628	Brühwurst	<2000,0	<100,0	<2000,0		
09-020640/1	Brühwurst	<2000,0	<100,0	<2000,0	<100,0	
09-020923-03	Brühwurst	2,00E+03	<100,0	<2000,0		<1000,0
09-020923-04	Brühwurst	<2000,0	<100,0	<2000,0		<1000,0
09-020927-03	Brühwurst	<2000,0	<100,0	<2000,0		<1000,0
09-020927-04	Brühwurst	2,00E+03	<100,0	<2000,0		<1000,0
09-021055/2-01	Brühwurst	4,00E+03	<100,0	<2000,0	<100,0	
09-021055/2-02	Brühwurst	<2000,0	<100,0	<2000,0	<100,0	
09-021055/2-03	Brühwurst	1,80E+04	<100,0	<2000,0	<100,0	
09-021055/3-01	Brühwurst	1,90E+06	<100,0	<2000,0	<100,0	
09-021055/3-02	Brühwurst	<2000,0	<100,0	<2000,0	<100,0	
09-021055/3-03	Brühwurst	<2000,0	<100,0	<2000,0	<100,0	
09-021078/1-01	Brühwurst	<2000,0	<100,0	<2000,0	<100,0	
09-021078/1-02	Brühwurst	4,00E+03	<100,0	<2000,0	<100,0	
09-021078/2-01	Brühwurst	<2000,0	<100,0	<2000,0	<100,0	
09-021213-01	Brühwurst	4,80E+04	<100,0	<2000,0	<100,0	
09-021213-02	Brühwurst	3,10E+05	<100,0	<2000,0	<100,0	
09-021216-01	Brühwurst	<2000,0	<100,0	<2000,0	<100,0	
09-021593	Brühwurst	<2000,0	<100,0	<2000,0	<100,0	
09-021599	Brühwurst	4,10E+06	<100,0	4,10E+06	<100,0	
09-021600	Brühwurst	2,00E+03	<100,0	<2000,0	<100,0	
09-021602	Brühwurst	<2000,0	<100,0	<2000,0	<100,0	
09-021607	Brühwurst	<2000,0	<100,0	<2000,0	<100,0	
09-021610	Brühwurst	<20000,0	<100,0	<20000,0	<100,0	
09-021612/1	Brühwurst	4,70E+06		3,80E+06	<100,0	
09-021625	Brühwurst	<2000,0	<100,0	<2000,0	<100,0	
09-021632	Brühwurst	2,00E+03	<100,0	<2000,0	<100,0	
09-021634-02	Brühwurst	<2000,0	<100,0	<2000,0	<100,0	
09-021642-02	Brühwurst	1,80E+04	<100,0	<2000,0	<100,0	
09-021645-02	Brühwurst	<2000,0	<100,0	<2000,0	<100,0	

09-021647-02	Brühwurst	<2000,0	<100,0	<2000,0	<100,0	
09-021651-02	Brühwurst	<2000,0	<100,0	<2000,0	<100,0	
09-021682/1	Brühwurst	<2000,0		<2000,0	<100,0	
09-021694/1	Brühwurst	<2000,0	<100,0	<2000,0	<100,0	
09-021703	Brühwurst	<2000,0	<100,0	<2000,0	<100,0	
09-021705/1	Brühwurst	<2000,0	<100,0	<2000,0	<100,0	
09-021707/1	Brühwurst	<2000,0	<100,0	<2000,0	<100,0	
09-021713/1	Brühwurst	<2000,0	<100,0	<2000,0	<100,0	
09-021714/1	Brühwurst	<2000,0		<2000,0	<100,0	
09-021715/1	Brühwurst	<2000,0	<100,0	<2000,0	<100,0	
09-021716/1	Brühwurst	<2000,0		<2000,0	<100,0	
09-021892/2-01	Brühwurst	<2000,0	<100,0	<2000,0	<100,0	
09-021892/2-02	Brühwurst	7,60E+06	<100,0	6,60E+06	<100,0	
09-021892/3-01	Brühwurst	<2000,0	<100,0	<2000,0	<100,0	
09-022006-01	Brühwurst	5,60E+06	<100,0	4,40E+06	<100,0	
09-022006-02	Brühwurst	3,60E+04	<100,0	<2000,0	<100,0	
09-022006/1-01	Brühwurst	5,60E+06	<100,0	4,40E+06	<100,0	
09-022024	Brühwurst	1,50E+06	1,40E+03	5,20E+05	2,00E+02	
09-022173/1	Brühwurst	4,00E+03	<100,0	<2000,0	<100,0	
09-022183/1	Brühwurst	<2000,0	<100,0	<2000,0	<100,0	
09-022187/1	Brühwurst	<2000,0	<100,0	<2000,0	<100,0	
09-022188/1	Brühwurst	<2000,0	<100,0	<2000,0	<100,0	
09-022505	Brühwurst	<2000,0	<100,0	<2000,0	<100,0	
09-022510	Brühwurst	7,70E+05	<100,0	7,30E+05	<100,0	
09-022512	Brühwurst	<2000,0	<100,0	<2000,0	<100,0	
09-022513	Brühwurst	<2000,0	<100,0	<2000,0	<100,0	
09-022688	Brühwurst	<2000,0	<100,0	<2000,0	<100,0	
09-022764-03	Brühwurst	1,00E+05	<100,0	6,00E+04		<100,0
09-022764-04	Brühwurst	<2000,0	<100,0	<2000,0		<100,0
09-022771-02	Brühwurst	<2000,0	<100,0	<2000,0		
09-022794	Brühwurst	1,90E+06	<100,0	1,90E+06	<100,0	
09-022796	Brühwurst	5,70E+06	<100,0	5,50E+06	<100,0	
09-022798	Brühwurst	6,00E+03	<100,0	<2000,0	<100,0	
09-022813	Brühwurst	<2000,0	<100,0	<2000,0	<100,0	
09-022820/1	Brühwurst	<2000,0	<100,0	<2000,0	<100,0	
09-022862/2-01	Brühwurst	<2000,0	<100,0	<2000,0	<100,0	
09-022862/2-02	Brühwurst	<2000,0	<100,0	<2000,0	<100,0	
09-022862/2-03	Brühwurst	<2000,0	<100,0	<2000,0	<100,0	
09-022862/3-02	Brühwurst	<2000,0	<100,0	<2000,0	<100,0	
09-022862/3-03	Brühwurst	1,00E+04	<100,0	<2000,0	<100,0	
09-022921/1	Brühwurst	2,80E+04	<100,0	<2000,0	<100,0	
09-022921/2	Brühwurst	7,90E+05	<100,0	1,40E+05	<100,0	
09-023071	Brühwurst	5,80E+06	<100,0	3,20E+05	<100,0	
09-023073	Brühwurst	<2000,0	<100,0	<2000,0	<100,0	
09-023104/1	Brühwurst	<2000,0	<100,0	<2000,0	<100,0	
09-023104/2	Brühwurst	2,00E+03	<100,0	<2000,0	1,00E+02	
09-023104/3	Brühwurst	<2000,0	<100,0	<2000,0	<100,0	
09-023104/4	Brühwurst	<2000,0	<100,0	<2000,0	<100,0	
09-023104/5	Brühwurst	<2000,0	<100,0	<2000,0	<100,0	
09-023104/6	Brühwurst	<2000,0	<100,0	<2000,0	<100,0	
09-023104/7	Brühwurst	3,10E+06	<100,0	<2000,0	<100,0	
09-023131	Brühwurst	4,00E+03	<100,0	<2000,0	<100,0	
09-023131/1	Brühwurst	<2000,0	<100,0	<2000,0	<100,0	

09-023131/2	Brühwurst	2,00E+03	<100,0	2,00E+03	<100,0	
09-023311-01	Brühwurst	2,20E+04	<100,0	<2000,0	<100,0	
09-023311-02	Brühwurst	1,80E+04	<100,0	<2000,0	<100,0	
09-023320-01	Brühwurst	<2000,0	<100,0	<2000,0	<100,0	
09-023611-02	Brühwurst	<2000,0	<100,0	<2000,0		
09-023612-02	Brühwurst	<2000,0	<100,0	<2000,0		
09-023639-02	Brühwurst	2,40E+04	<100,0	4,00E+03		
09-023642-02	Brühwurst	7,50E+04	<100,0	2,40E+04		
09-023643-02	Brühwurst	<2000,0	<100,0	<2000,0		
09-023644-02	Brühwurst	<2000,0	<100,0	<2000,0		
09-023685-02	Brühwurst	<2000,0		<2000,0		
09-023687/1	Brühwurst	6,00E+06	<100,0	6,00E+06		
09-023689	Brühwurst	1,80E+06	<100,0	1,60E+05		
09-023690	Brühwurst	2,00E+03	<100,0	<2000,0		
09-023691	Brühwurst	3,00E+04	<100,0	2,00E+03		
09-023692	Brühwurst	<2000,0	<100,0	<2000,0		
09-023694/1	Brühwurst	3,00E+06	<100,0	<2000,0		
09-023702	Brühwurst	<2000,0	<100,0	<2000,0		
09-023704	Brühwurst	3,10E+04	<100,0	2,80E+04		
09-023706	Brühwurst	<2000,0	<100,0	<2000,0		
09-023707	Brühwurst	<2000,0	<100,0	<2000,0		
09-023708/1	Brühwurst	8,00E+03	<100,0	<2000,0		
09-023726	Brühwurst	<1000,0	<100,0	<2000,0		
09-023727	Brühwurst	2,60E+04	<100,0	<2000,0		
09-023728	Brühwurst	<2000,0	<100,0	<2000,0		
09-023729	Brühwurst	<2000,0	<100,0	<2000,0		
09-023730	Brühwurst	<2000,0	<100,0	<2000,0		
09-023731	Brühwurst	<2000,0	<100,0	<2000,0		
09-023744/1-01	Brühwurst	5,20E+06	<100,0	5,20E+06	<100,0	
09-023744/1-02	Brühwurst	2,60E+06	<100,0	<2000,0	<100,0	
09-023766/1	Brühwurst	1,80E+06	<100,0	1,80E+06	<100,0	

09-023816-03	Brühwurst	<2000,0	<100,0	<2000,0		<1000,0
09-023816-04	Brühwurst	<2000,0	<100,0	<2000,0		<1000,0
09-023904-02	Brühwurst	2,00E+03	<100,0	<2000,0		
09-023907	Brühwurst	3,20E+04	<100,0	<2000,0		
09-023908	Brühwurst	1,20E+04	<100,0	<2000,0		
09-023909	Brühwurst	2,00E+03	<100,0	<2000,0		
09-023911	Brühwurst	<2000,0	<100,0	<2000,0		
09-023973	Brühwurst	8,00E+03	<100,0	<200,0	<100,0	
09-024009-02	Brühwurst	<2000,0	<100,0	<2000,0		
09-024014-02	Brühwurst	7,30E+05	<100,0	<2000,0		
09-024019-02	Brühwurst	4,40E+04	<100,0	<2000,0		
09-024021-02	Brühwurst	<2000,0	<100,0	<2000,0		
09-024050	Brühwurst	1,40E+05	<100,0	1,40E+05		
09-024258	Brühwurst	3,90E+05	<100,0	2,60E+05		
09-024267-03	Brühwurst	2,00E+03	<100,0	<2000,0		
09-024267-04	Brühwurst	<2000,0	<100,0	<2000,0		
09-024273-03	Brühwurst	<2000,0	<100,0	<2000,0		
09-024273-04	Brühwurst	6,00E+03	<100,0	<2000,0		
09-024275/1	Brühwurst	<2000,0	<100,0	<2000,0	<100,0	
09-024288/1	Brühwurst	<2000,0	<100,0	<2000,0	<100,0	
09-024298/1	Brühwurst	<2000,0	<100,0	<2000,0	<100,0	
09-024301-02	Brühwurst	6,00E+03	<100,0	<2000,0	<100,0	
09-024304	Brühwurst	<2000,0	<100,0	<2000,0	<100,0	
09-024306/1	Brühwurst	4,00E+03	<100,0	<2000,0	<100,0	
09-024311/1	Brühwurst	<2000,0	<100,0	<2000,0	<100,0	
09-024314/1	Brühwurst	<2000,0	<100,0	<2000,0	<100,0	
09-024362	Brühwurst	<2000,0	<100,0	<2000,0	<100,0	
09-024388	Brühwurst	<20000,0	<100,0	<20000,0	1,00E+02	
09-024515	Brühwurst	<2000,0	<100,0	<2000,0		
09-024666	Brühwurst	4,30E+06	<100,0	4,30E+06	<100,0	
09-024669	Brühwurst	2,30E+06	<100,0	1,80E+06	<100,0	
09-024672	Brühwurst	1,00E+04	<100,0	<2000,0	<100,0	
09-024922/1	Brühwurst	1,00E+05	<100,0	1,00E+05	<100,0	
09-024929	Brühwurst	<2000,0	<100,0	<2000,0	<100,0	
09-024942	Brühwurst	2,00E+04	1,00E+02	<20000,0	1,00E+02	
09-024978	Brühwurst	<2000,0	<100,0	<2000,0	<100,0	
09-024982	Brühwurst	4,00E+03	<100,0	<2000,0	<100,0	
09-024984	Brühwurst	<2000,0	<100,0	<2000,0	<100,0	
09-024991	Brühwurst	5,50E+06	<100,0	5,50E+06	<100,0	
09-024992	Brühwurst	1,40E+05	<100,0	1,40E+05	<100,0	
09-024994	Brühwurst	<2000,0	<100,0	<2000,0	<100,0	
09-025030	Brühwurst	<2000,0	<100,0	<2000,0	<100,0	

09-025039/1	Brühwurst	1,60E+05	<100,0	1,10E+05	<100,0	
09-025039/2	Brühwurst	1,60E+05	<100,0	1,10E+05	<100,0	
09-025041	Brühwurst	<2000,0	<100,0	<2000,0	<100,0	
09-025060/1	Brühwurst	<2000,0	<100,0	<2000,0	<100,0	
09-025122/1	Brühwurst	<2000,0	<100,0	<2000,0	<100,0	
09-025127/1	Brühwurst	<2000,0	<100,0	<2000,0	<100,0	
09-025140/1	Brühwurst	<2000,0	<100,0	<2000,0	1,00E+02	
09-025231/1	Brühwurst	<2000,0	<100,0	<2000,0	<100,0	
09-025240/1	Brühwurst	<2000,0	<100,0	<2000,0	<100,0	
09-025245/1	Brühwurst	2,00E+03	<100,0	2,00E+03	<100,0	
09-030089-02	Brühwurst	<2000,0	<100,0	<2000,0	<100,0	
09-030091-02	Brühwurst	<2000,0	<100,0	<2000,0	<100,0	
09-030093/1	Brühwurst	<2000,0	<100,0	<2000,0	<100,0	
09-030094/1	Brühwurst	<2000,0	<100,0	<2000,0	<100,0	
09-030110/1	Brühwurst	<2000,0	<100,0	<2000,0	<100,0	
09-030111/1	Brühwurst	<2000,0	<100,0	<2000,0	<100,0	
09-030112/1	Brühwurst	6,00E+03	<100,0	<2000,0	<100,0	
09-030114/1	Brühwurst	<2000,0	<100,0	<2000,0	<100,0	
09-030278/1	Brühwurst	8,00E+03	<100,0	<2000,0		
09-030292	Brühwurst	1,60E+04	<100,0	1,60E+04		
09-030293	Brühwurst	<2000,0	<100,0	<2000,0		
09-030298	Brühwurst	2,00E+03	<100,0	<2000,0		
09-030300	Brühwurst	6,00E+05	<100,0	<2000,0		
09-030301/1	Brühwurst	<2000,0	<100,0	<2000,0		
09-030303	Brühwurst	3,50E+06	<100,0	3,50E+06		
09-030304	Brühwurst	<2000,0	<100,0	<2000,0	<100,0	
09-030305	Brühwurst	<2000,0	<100,0	<2000,0		
09-030307	Brühwurst	6,00E+03	<100,0	<2000,0		
09-030309	Brühwurst	<2000,0	<100,0	<2000,0		
09-030310	Brühwurst	<2000,0	<100,0	<2000,0		
09-030311/1	Brühwurst	3,60E+05	<100,0	<2000,0		
09-030312	Brühwurst	<2000,0	<100,0	<2000,0		
09-030317	Brühwurst	<2000,0	<100,0	<2000,0		
09-030319	Brühwurst	2,00E+03	<100,0	<2000,0		
09-030320-02	Brühwurst	<2000,0	<100,0	<2000,0		
09-030324/1	Brühwurst	<2000,0	<100,0	<2000,0		
09-030331	Brühwurst	<2000,0	<100,0	<2000,0		
09-030333	Brühwurst	4,00E+03	<100,0	4,00E+03		
09-030337	Brühwurst	<2000,0	<100,0	<2000,0	<100,0	
09-030342-02	Brühwurst	2,00E+03	<100,0	<2000,0		
09-030344	Brühwurst	6,00E+03	<100,0	6,00E+03		
09-030347/1	Brühwurst	<2000,0	<100,0	<2000,0		
09-030361	Brühwurst	6,00E+03	<100,0	<2000,0		
09-030362	Brühwurst	<2000,0	<100,0	<2000,0		
09-030368/1	Brühwurst	1,00E+04	<100,0	<2000,0		
09-030370-02	Brühwurst	3,80E+06	<100,0	2,20E+06		
09-030371	Brühwurst	1,60E+04	<100,0	<2000,0		
09-030373	Brühwurst	<2000,0	<100,0	<2000,0		
09-030374	Brühwurst	<2000,0	<100,0	<2000,0		
09-030376	Brühwurst	<2000,0	<100,0	<2000,0		
09-030378	Brühwurst	<2000,0	<100,0	<2000,0		
09-030380-02	Brühwurst	2,00E+03	<100,0	<2000,0		
09-030381-02	Brühwurst	1,50E+06	<100,0	1,50E+06		
09-030382	Brühwurst	1,80E+04	<100,0	1,80E+04		
09-030384	Brühwurst	<2000,0	<100,0	<2000,0		
09-030385/1	Brühwurst	<2000,0	<100,0	<2000,0		
09-030387	Brühwurst	<2000,0	<100,0	<2000,0		
09-030388/1	Brühwurst	6,00E+03	<100,0	<2000,0		
09-030394/1-01	Brühwurst	4,00E+03	<100,0	<2000,0		

09-030395/1	Brühwurst	2,00E+03	<100,0	<2000,0		
09-030397-02	Brühwurst	2,00E+03	<100,0	<2000,0		
09-030398/1	Brühwurst	2,00E+03	<100,0	<2000,0		
09-030399/1-01	Brühwurst	<2000,0	<100,0	<2000,0		
09-030405	Brühwurst	<2000,0	<100,0	<2000,0		
09-030460-03	Brühwurst	8,50E+05	<100,0	<2000,0		3,50E+05
09-030460-04	Brühwurst	<2000,0	<100,0	<2000,0		<1000,0
09-030474-03	Brühwurst	<2000,0	<100,0	<2000,0		<100,0
09-030474-04	Brühwurst	<2000,0	<100,0	<2000,0		<1000,0
09-030476-03	Brühwurst	<2000,0	<100,0	<2000,0		<1000,0
09-030476-04	Brühwurst	2,80E+05	<100,0	<2000,0		1,10E+05
09-030486	Brühwurst	<2000,0	<100,0	<2000,0		
09-030486/1	Brühwurst	8,00E+03	<100,0	<2000,0		
09-030486/2	Brühwurst	9,60E+05	<100,0	9,40E+05		
09-030486/3	Brühwurst	5,70E+06	<100,0	5,70E+06		
09-030487	Brühwurst	<2000,0	<100,0	<2000,0		
09-030487/3	Brühwurst	8,30E+06	<100,0	8,30E+06		
09-030570	Brühwurst	3,60E+05	<100,0	<2000,0		
09-030574-02	Brühwurst	6,00E+03	<100,0	<2000,0		
09-030575	Brühwurst	<2000,0	<100,0	<2000,0		
09-030576	Brühwurst	2,00E+03	<100,0	<2000,0		
09-030579	Brühwurst	2,00E+03	<100,0	<2000,0		
09-030580	Brühwurst	2,00E+03	<100,0	<2000,0		
09-030682	Brühwurst	<20000,0	<100,0	<20000,0	<100,0	
09-030683	Brühwurst	<20000,0	<100,0	<20000,0	<100,0	
09-030731/1	Brühwurst	<2000,0	<100,0	<2000,0	<100,0	
09-030734-02	Brühwurst	<2000,0	<100,0	<2000,0	<100,0	
09-030745/1	Brühwurst	<2000,0	<100,0	<2000,0	<100,0	
09-030757	Brühwurst	1,10E+06	1,90E+03	4,00E+04	1,50E+03	
09-030764	Brühwurst	1,10E+06	<100,0	1,10E+06	<100,0	
09-030770/1	Brühwurst	<2000,0	<100,0	<2000,0	<100,0	
09-030771/1	Brühwurst	<2000,0	<100,0	<2000,0	<100,0	
09-030772/1	Brühwurst	2,00E+06	<100,0	<2000,0	<100,0	
09-030781/1	Brühwurst	<2000,0	<100,0	<2000,0	<100,0	
09-030783	Brühwurst	<2000,0	<100,0	<2000,0	<100,0	
09-030787	Brühwurst	2,20E+05	<100,0	<2000,0	1,00E+02	
09-030796	Brühwurst	1,20E+05	<100,0	<2000,0	<100,0	
09-030801	Brühwurst	1,30E+06	<100,0	1,20E+06	<100,0	
09-030803	Brühwurst	1,10E+06	<100,0	<2000,0	<100,0	
09-030805	Brühwurst	4,70E+06	<100,0	4,60E+06	<100,0	

09-030818	Brühwurst	4,10E+06	<100,0	4,10E+06	<100,0
09-030949/1	Brühwurst	<2000,0	<100,0	<2000,0	
09-030956	Brühwurst	1,60E+04	<100,0	1,60E+04	
09-030958/1	Brühwurst	<2000,0	<100,0	<2000,0	
09-031053/1	Brühwurst	4,60E+06	<100,0	3,30E+06	8,80E+04
09-031079	Brühwurst	8,00E+03	<100,0	<2000,0	<100,0
09-031082	Brühwurst	1,20E+05	<100,0	1,20E+05	<100,0
09-031154/1	Brühwurst	6,00E+03	<100,0	<2000,0	<100,0
09-031154/2-01	Brühwurst	2,00E+03	<100,0	<2000,0	<100,0
09-031154/2-02	Brühwurst	<2000,0	<100,0	<2000,0	<100,0
09-031154/2-03	Brühwurst	<2000,0	<100,0	<2000,0	<100,0
09-031154/2-04	Brühwurst	<2000,0	<100,0	<2000,0	<100,0
09-031178	Brühwurst	<200,0	<100,0	<200,0	<100,0
09-031181	Brühwurst	1,40E+03	<100,0	<200,0	<100,0
09-031200-02	Brühwurst	1,00E+03	<100,0	<200,0	<100,0
09-031206/1	Brühwurst	<2000,0		<2000,0	<100,0
09-031258/1	Brühwurst	<2000,0		<2000,0	<100,0
09-031259/1-02	Brühwurst	<2000,0	<100,0	<2000,0	<100,0
09-031261/1-02	Brühwurst	1,90E+05	<100,0	<2000,0	<100,0
09-031264/1	Brühwurst	<2000,0		<2000,0	<100,0
09-031317/1	Brühwurst	<2000,0		<2000,0	<100,0
09-031320/1	Brühwurst	<2000,0		<2000,0	<100,0
09-031335	Brühwurst	<2000,0	<100,0	<2000,0	<100,0
09-031335/1	Brühwurst	<2000,0	<100,0	<2000,0	<100,0
09-031335/2	Brühwurst	<2000,0	<100,0	<2000,0	<100,0
09-031593	Brühwurst	2,60E+04	<100,0	1,50E+04	
09-031594	Brühwurst	<2000,0	<100,0	<2000,0	<100,0
09-031595	Brühwurst	<2000,0	<100,0	<2000,0	<100,0
09-031598	Brühwurst	<2000,0	<100,0	<2000,0	<100,0
09-031599	Brühwurst	<2000,0	<100,0	<2000,0	<100,0
09-031764-01	Brühwurst	2,00E+03	<100,0	2,00E+03	1,00E+02
09-031764-02	Brühwurst	2,10E+05	<100,0	2,10E+05	6,40E+03
09-031769	Brühwurst	4,00E+03	<100,0	<2000,0	<100,0
09-031941	Brühwurst	3,20E+06	<100,0	6,20E+06	<100,0
09-031955	Brühwurst	2,00E+03	<100,0	<2000,0	<100,0
09-031957	Brühwurst	1,40E+04	<100,0	4,00E+03	4,00E+03
09-031965	Brühwurst	1,00E+05	<100,0	9,20E+04	<100,0
09-031967	Brühwurst	<2000,0	<100,0	<2000,0	<100,0
09-031969	Brühwurst	1,40E+04	<100,0	<2000,0	<100,0
09-032011/1	Brühwurst	6,00E+03	<100,0	2,00E+03	<100,0
09-032014/1	Brühwurst	8,30E+04	<100,0	6,00E+03	<100,0
09-032035/1	Brühwurst	1,30E+06	7,60E+03	1,30E+06	2,00E+02
09-032080-02	Brühwurst	<2000,0		<2000,0	
09-032081-02	Brühwurst	<2000,0		<2000,0	
09-032084-02	Brühwurst	<2000,0		<2000,0	
09-032391/1	Brühwurst	1,70E+06	<100,0	1,70E+06	

09-032396-02	Brühwurst	1,00E+04	<100,0	<2000,0		
09-032419	Brühwurst	<2000,0	<100,0	<2000,0		
09-032421	Brühwurst	<2000,0	<100,0	<2000,0		
09-032423	Brühwurst	<2000,0	<100,0	<2000,0		
09-032425	Brühwurst	<2000,0	<100,0	<2000,0		
09-032427	Brühwurst	4,00E+04	<100,0	<2000,0		
09-032432	Brühwurst	4,00E+03	<100,0	<2000,0		
09-032435	Brühwurst	1,00E+04	<100,0	<2000,0		
09-032438	Brühwurst	2,00E+03	<100,0	<2000,0		
09-032605/1	Brühwurst	3,20E+05	<100,0	2,00E+03	<100,0	
09-032631-02	Brühwurst	6,00E+02	<100,0	4,00E+02	<100,0	
09-032631/1-01	Brühwurst	1,10E+06	<100,0	<2000,0	<100,0	
09-032664	Brühwurst	<2000,0	<100,0	<2000,0	<100,0	
09-032681-02	Brühwurst	4,70E+06	<100,0	3,50E+06	4,50E+03	
09-032706-02	Brühwurst	1,40E+04	<100,0	8,00E+03	<100,0	
09-032792/1	Brühwurst	<2000,0	<100,0	<2000,0	<100,0	
09-032807/1	Brühwurst	<2000,0	<100,0	<2000,0	<100,0	
09-032811-02	Brühwurst	1,00E+05	<100,0	<2000,0		
09-032812/1	Brühwurst	<2000,0	<100,0	<2000,0	<100,0	
09-032832/1	Brühwurst	<2000,0	<100,0	<2000,0	<100,0	
09-032836-02	Brühwurst	1,40E+04	<100,0	8,00E+03		
09-032837/1	Brühwurst	2,00E+03	<100,0	<2000,0	<100,0	
09-032838-02	Brühwurst	<2000,0	<100,0	<2000,0		
09-032839/1	Brühwurst	4,00E+03	<100,0	<2000,0	<100,0	
09-032840-02	Brühwurst	<2000,0	<100,0	<2000,0		
09-032842-02	Brühwurst	2,00E+03	<100,0	2,00E+03	<100,0	
09-032847	Brühwurst	<2000,0	<100,0	<2000,0	2,00E+02	
09-032850	Brühwurst	<2000,0	<100,0	<2000,0	<100,0	
09-033099/1	Brühwurst	3,20E+04	<100,0	<2000,0	<100,0	
09-033099/2	Brühwurst	<2000,0	<100,0	<2000,0	<100,0	
09-033099/3	Brühwurst	4,00E+03	<100,0	<2000,0	<100,0	
09-033099/4	Brühwurst	<2000,0	<100,0	<2000,0	<100,0	
09-033120-01	Brühwurst	<200,0	<100,0	<200,0	<100,0	
09-033120-02	Brühwurst	2,00E+02	<100,0	<200,0	<100,0	
09-033120-03	Brühwurst	3,00E+06	<100,0	3,00E+06	<100,0	
09-033120/1-01	Brühwurst	<200,0	<100,0	<200,0	<100,0	
09-033120/2-02	Brühwurst	2,00E+02	<100,0	<200,0	<100,0	
09-033120/3-03	Brühwurst	3,00E+06	<100,0	3,00E+06	<100,0	

09-033162-03	Brühwurst	<2000,0	<100,0	<2000,0		<1000,0
09-033162-04	Brühwurst	<2000,0	<100,0	<2000,0		<1000,0
09-033193	Brühwurst	<2000,0	<100,0	<2000,0		
09-033197	Brühwurst	2,00E+03	<100,0	<2000,0		
09-033198	Brühwurst	<2000,0	<100,0	<2000,0		
09-033218	Brühwurst	<2000,0	<100,0	<2000,0		
09-033220	Brühwurst	2,00E+03	<100,0	<2000,0		
09-033241/1-02	Brühwurst	2,00E+03	<100,0	2,00E+03	<100,0	
09-033246-02	Brühwurst	<2000,0		<2000,0		
09-033702/1	Brühwurst	2,00E+03	<100,0	<2000,0	<100,0	
09-033908/1-02	Brühwurst	<2000,0	<100,0	<2000,0	<100,0	
09-033908/1-03	Brühwurst	<2000,0	<100,0	<2000,0	<100,0	
09-033910	Brühwurst	3,90E+04	<100,0	8,00E+03		
09-033913/1-01	Brühwurst	3,70E+06	<100,0	2,30E+06	<100,0	
09-033920/1	Brühwurst	6,90E+03	<100,0	<2000,0	6,90E+03	
09-033983/1-01	Brühwurst	<2000,0	<100,0	<2000,0	<100,0	
09-033983/1-02	Brühwurst	<2000,0	<100,0	<2000,0	<100,0	
09-033983/1-03	Brühwurst	<2000,0	<100,0	<2000,0	<100,0	
09-033984-02	Brühwurst	5,60E+05	<100,0	2,00E+05	<100,0	
09-033995-02	Brühwurst	<2000,0	<100,0	<2000,0	4,00E+02	
09-033998-02	Brühwurst	3,20E+06	<100,0	3,20E+06	<100,0	
09-034003/1-01	Brühwurst	<2000,0	<100,0	<2000,0	<100,0	
09-034004/1	Brühwurst	<2000,0	<100,0	<2000,0	<100,0	
09-034043-02	Brühwurst	<2000,0	<100,0	<2000,0	<100,0	
09-034056	Brühwurst	8,00E+03	<100,0	<2000,0	<100,0	
09-034058	Brühwurst	<2000,0	<100,0	<2000,0	<100,0	
09-034060	Brühwurst	<2000,0	<100,0	<2000,0	<100,0	
09-034061	Brühwurst	<2000,0	<100,0	<2000,0	1,00E+02	
09-034064	Brühwurst	<2000,0	<100,0	<2000,0	<100,0	
09-034066	Brühwurst	<2000,0	<100,0	<2000,0	<100,0	
09-034284/1	Brühwurst	1,40E+05	<100,0	<2000,0		
09-034332	Brühwurst	<2000,0	<100,0	<2000,0		
09-034338	Brühwurst	2,40E+04	<100,0	<2000,0		
09-034341	Brühwurst	<2000,0	<100,0	<2000,0		
09-034345	Brühwurst	<2000,0	<100,0	<2000,0		
09-034353	Brühwurst	<2000,0	<100,0	<2000,0		
09-034355	Brühwurst	<2000,0	<100,0	<2000,0		
09-034357	Brühwurst	<2000,0	<100,0	<2000,0		
09-034360	Brühwurst	<2000,0	<100,0	<2000,0		
09-034373	Brühwurst	<2000,0	<100,0	<2000,0		
09-034375	Brühwurst	7,60E+04	<100,0	7,60E+04		
09-034378	Brühwurst	<2000,0	<100,0	<2000,0		
09-034380	Brühwurst	1,60E+05	<100,0	1,40E+05		
09-034428-02	Brühwurst	<2000,0	<100,0	<2000,0		
09-034435-02	Brühwurst	2,00E+03	<100,0	2,00E+03		
09-034441-02	Brühwurst	2,00E+03	<100,0	2,00E+03		
09-034489/1	Brühwurst	<2000,0	<100,0	<2000,0	<100,0	
09-034558/1	Brühwurst	<2000,0	<100,0	<2000,0		
09-034570	Brühwurst	<2000,0	<100,0	<2000,0	<100,0	

09-034574/1	Brühwurst	<2000,0	<100,0	<2000,0		
09-034592	Brühwurst	<2000,0	<100,0	<2000,0	<100,0	
09-034593	Brühwurst	2,50E+06		8,90E+05		
09-034607	Brühwurst	<2000,0		<2000,0		
09-034610	Brühwurst	<2000,0		<2000,0		
09-034614	Brühwurst	<2000,0		<2000,0		
09-034655-02	Brühwurst	<2000,0		<2000,0		
09-034666	Brühwurst	<2000,0	<100,0	<2000,0	<100,0	
09-034676-02	Brühwurst	<2000,0		<2000,0		
09-034806/1	Brühwurst	2,70E+06	<100,0	2,50E+06	<100,0	
09-034841	Brühwurst	1,90E+06	<100,0	1,50E+06	<100,0	
09-034857	Brühwurst	<2000,0	<100,0	<2000,0	<100,0	
09-034861	Brühwurst	1,80E+04	<100,0	1,80E+04	<100,0	
09-034872	Brühwurst	<2000,0	<100,0	<2000,0	<100,0	
09-034904	Brühwurst	<2000,0	<100,0	<2000,0	<100,0	
09-034904/1	Brühwurst	<2000,0	<100,0	<2000,0	<100,0	
09-034904/2	Brühwurst	<2000,0	<100,0	<2000,0	<100,0	
09-034928-01	Brühwurst	<2000,0	<100,0	<2000,0		
09-034928-02	Brühwurst	<2000,0	<100,0	<2000,0		
09-034928-03	Brühwurst	<2000,0	<100,0	<2000,0		
09-034928-04	Brühwurst	<2000,0	<100,0	<2000,0		
09-034932-01	Brühwurst	<2000,0	<100,0	<2000,0		
09-034932-02	Brühwurst	<2000,0	<100,0	<2000,0		
09-034932-03	Brühwurst	<2000,0	<100,0	<2000,0		
09-034932-04	Brühwurst	8,00E+03	<100,0	<2000,0		
09-034933-02	Brühwurst	<2000,0	<100,0	<2000,0	<100,0	
09-034933/1-02	Brühwurst	<2000,0	<100,0	<2000,0	<100,0	
09-034933/2-02	Brühwurst	3,70E+05	<100,0	<2000,0	<100,0	
09-034933/3-02	Brühwurst	<2000,0	<100,0	<2000,0	<100,0	
09-034936-01	Brühwurst	2,00E+03	<100,0	<2000,0		
09-034936-02	Brühwurst	<2000,0	<100,0	<2000,0		
09-034936-03	Brühwurst	<2000,0	<100,0	<2000,0		
09-034936-04	Brühwurst	<2000,0	<100,0	<2000,0		
09-034956/1-02	Brühwurst	<2000,0	<100,0	<2000,0	<100,0	
09-035045/1	Brühwurst	1,70E+06	<100,0	<2000,0	<100,0	
09-035050-01	Brühwurst	<2000,0	<100,0	<2000,0	<100,0	
09-035057	Brühwurst	<2000,0	<100,0	<2000,0	<100,0	
09-035060	Brühwurst	<2000,0	<100,0	<2000,0	<100,0	
09-035062	Brühwurst	<2000,0	<100,0	<2000,0	<100,0	
09-035064	Brühwurst	<2000,0	<100,0	<2000,0		
09-035066/1	Brühwurst	3,60E+04	<100,0	<2000,0	<100,0	
09-035067/1	Brühwurst	1,20E+06	<100,0	<2000,0	<100,0	
09-035090	Brühwurst	1,00E+04	<100,0	<2000,0	<100,0	
09-035103	Brühwurst	8,80E+04	<100,0	8,80E+04	<100,0	
09-035235-01	Brühwurst	<2000,0	<100,0	<2000,0	<100,0	
09-035427	Brühwurst	9,00E+06	<100,0	8,00E+06		
09-035444	Brühwurst	2,70E+05	<100,0	2,50E+05		
09-035445	Brühwurst	<2000,0	<100,0	<2000,0		

09-035452	Brühwurst	3,80E+06	<100,0	3,40E+06		
09-035454	Brühwurst	5,80E+05	<100,0	5,80E+05		
09-035456	Brühwurst	1,90E+06	<100,0	1,90E+06		
09-035457	Brühwurst	1,80E+04	<100,0	<2000,0		
09-035465	Brühwurst	6,90E+06	<100,0	1,90E+05		
09-035474	Brühwurst	<2000,0	<100,0	<2000,0		
09-035481	Brühwurst	<2000,0	<100,0	<2000,0		
09-040106	Brühwurst	1,60E+06	<100,0	6,80E+05	<100,0	
09-040107	Brühwurst	<2000,0	<100,0	<2000,0	<100,0	
09-040117-03	Brühwurst	2,00E+03	<100,0	<2000,0	<100,0	<100,0
09-040119-03	Brühwurst	<2000,0	<100,0	<2000,0	<100,0	<100,0
09-040434	Brühwurst	9,20E+06	<100,0	2,00E+03	<100,0	
AG9-0022/1	Brühwurst	4,40E+06	<100,0	2,10E+06	<100,0	
AG9-0022/3	Brühwurst	4,10E+06	<100,0	2,00E+06	<100,0	
AG9-0041-02	Brühwurst	1,30E+07	<100,0	1,30E+07	1,00E+02	
AG9-0041/2-02	Brühwurst	9,80E+06	<100,0	9,80E+06	3,00E+02	
AG9-0063-02	Brühwurst	<2000,0	<100,0	<2000,0	<100,0	
09-040394-02	Brühwurst	5,00E+01	<100,0	1,00E+01	<100,0	
09-040394/1	Brühwurst	1,70E+06	<100,0	1,60E+06	<100,0	
09-040398	Brühwurst	2,00E+03	<100,0	<2000,0	<100,0	
09-040404-02	Brühwurst	8,00E+01	<100,0	<10,0	<100,0	
09-040404/1	Brühwurst	4,90E+06	<100,0	4,20E+06	<100,0	
09-040408-02	Brühwurst	1,40E+03	<100,0	<10,0	<100,0	
09-040408/1	Brühwurst	4,50E+06	<100,0	3,00E+06	8,00E+02	
09-040408/2-02	Brühwurst	1,40E+03	<100,0	<10,0	<100,0	
09-040418-02	Brühwurst	2,00E+02	<100,0	<10,0	<100,0	
09-040418/1	Brühwurst	1,20E+05	<100,0	1,10E+05	<100,0	
09-040500-01	Brühwurst	2,10E+06	<100,0	1,20E+05		
09-040500-02	Brühwurst	4,20E+06	<100,0	<2000,0		
09-040500-04	Brühwurst	3,90E+06	<100,0	<2000,0		
09-040509-03	Brühwurst	<2000,0	<100,0	<2000,0		<1000,0
09-040509-04	Brühwurst	<2000,0	<100,0	<2000,0		<1000,0
09-040514-03	Brühwurst	<2000,0	<100,0	<2000,0		<1000,0

09-040514-04	Brühwurst	2,40E+05	<100,0	<2000,0		1,00E+03
09-040540/1	Brühwurst	1,60E+06	<100,0	<2000,0	<100,0	
09-040557	Brühwurst	<2000,0	<100,0	<2000,0	<100,0	
09-040578	Brühwurst	1,50E+06	<100,0	1,40E+06	<100,0	
09-040582	Brühwurst	1,50E+06	<100,0	1,40E+06	5,00E+02	
09-040583	Brühwurst	7,60E+06	<100,0	7,70E+06	8,00E+02	
09-040601	Brühwurst	1,10E+06	<100,0	1,10E+05	4,00E+02	
09-040606	Brühwurst	3,90E+06	<100,0	3,40E+06	<100,0	
09-040617/1	Brühwurst	8,00E+03	<100,0	<2000,0	<100,0	
09-040621	Brühwurst	7,60E+04	<100,0	4,60E+04	<100,0	
09-040629	Brühwurst	7,60E+06	<100,0	7,60E+06	4,50E+03	
09-040633	Brühwurst	1,80E+04	<100,0	1,60E+04	<100,0	
09-040816/1	Brühwurst	<2000,0		<2000,0	<100,0	
09-040818	Brühwurst	5,90E+04	<100,0	3,50E+04	<100,0	
09-040838	Brühwurst	<2000,0	<100,0	<2000,0	<100,0	
09-040839	Brühwurst	3,40E+05	<100,0	3,40E+05	<100,0	
09-040840	Brühwurst	9,90E+05	<100,0	9,60E+05	<100,0	
09-040841	Brühwurst	1,80E+04	<100,0	1,00E+04	3,00E+02	
09-040848/1	Brühwurst	2,00E+03		<2000,0	<100,0	
09-040850/1	Brühwurst	<2000,0		<2000,0	<100,0	
09-040864	Brühwurst	<2000,0	<100,0	<2000,0	<100,0	
09-040865-01	Brühwurst	1,80E+06	9,20E+03	<2000,0		1,30E+04
09-040865-02	Brühwurst	1,80E+05	<100,0	<2000,0		<1000,0
09-040865-03	Brühwurst	6,40E+04	3,00E+02	<2000,0		3,00E+03
09-040865-04	Brühwurst	4,80E+04	<100,0	<2000,0		7,00E+03
09-040865-05	Brühwurst	2,40E+06	3,00E+02	<2000,0		<1000,0
09-040865-06	Brühwurst	2,50E+06	9,70E+03	<2000,0		1,30E+04
09-040874/1	Brühwurst	<2000,0		<2000,0	<100,0	
09-040879-01	Brühwurst	<2000,0	<100,0	<2000,0		<1000,0
09-040879-02	Brühwurst	<2000,0	<100,0	<2000,0		<1000,0
09-040879-03	Brühwurst	<2000,0	<100,0	<2000,0		<1000,0
09-040879-04	Brühwurst	<2000,0	<100,0	<2000,0		<1000,0
09-040879-05	Brühwurst	<2000,0	<100,0	<2000,0		<1000,0
09-040879-06	Brühwurst	2,00E+03	<100,0	<2000,0		<1000,0
09-040889-01	Brühwurst	6,00E+04	<100,0	<2000,0		<1000,0
09-040889-02	Brühwurst	8,00E+03	<100,0	<2000,0		<1000,0
09-040889-03	Brühwurst	<2000,0	<100,0	<2000,0		<1000,0
09-040889-04	Brühwurst	4,90E+04	<100,0	2,00E+03		<1000,0
09-040889-05	Brühwurst	<2000,0	<100,0	<2000,0		<1000,0
09-040889-06	Brühwurst	2,00E+03	<100,0	<2000,0		<1000,0
09-040901-02	Brühwurst	<2000,0	<100,0	<2000,0	<100,0	<100,0
09-040901-03	Brühwurst	8,00E+05	<100,0	1,80E+04	9,00E+02	<100,0
09-040901-04	Brühwurst	7,40E+04	<100,0	6,00E+03	1,00E+02	<100,0
09-040902-02	Brühwurst	4,00E+03	<100,0	<2000,0	<100,0	
09-040904-02	Brühwurst	<2000,0	<100,0	<2000,0	<100,0	
09-040906/1	Brühwurst	<2000,0	<100,0	<2000,0	<100,0	
09-040910/1	Brühwurst	<2000,0	<100,0	<2000,0	<100,0	
09-040912	Brühwurst	2,30E+06	<100,0	1,10E+06	<100,0	
09-040919/1	Brühwurst	2,00E+03	<100,0	<2000,0	<100,0	
09-040922/1	Brühwurst	6,00E+03	<100,0	<2000,0	<100,0	

09-040924/1	Brühwurst	<2000,0	<100,0	<2000,0	<100,0	
09-040926/1	Brühwurst	<2000,0	<100,0	<2000,0	<100,0	
09-040970	Brühwurst	2,00E+03	<100,0	<2000,0	<100,0	
09-040975	Brühwurst	6,00E+03	<100,0	<2000,0	<100,0	
09-041075-01	Brühwurst					
09-041075-02	Brühwurst					
09-041075-03	Brühwurst					
09-041075-04	Brühwurst					
09-041075-05	Brühwurst					
09-041075-06	Brühwurst					
09-041084-01	Brühwurst	2,00E+03	<100,0	<2000,0		<1000,0
09-041084-02	Brühwurst	4,00E+03	<100,0	<2000,0		<1000,0
09-041084-03	Brühwurst	2,00E+03	<100,0	2,00E+03		<1000,0
09-041084-04	Brühwurst	<2000,0	<100,0	<2000,0		<1000,0
09-041084-05	Brühwurst	<2000,0	<100,0	<2000,0		<1000,0
09-041084-06	Brühwurst	<2000,0	<100,0	<2000,0		<1000,0
09-041228/1-01	Brühwurst	2,00E+03	<100,0	<2000,0		
09-041233/1	Brühwurst	1,00E+06	<100,0	1,00E+06		
09-041245	Brühwurst	<2000,0	<100,0	<2000,0		
09-041251/1	Brühwurst	4,20E+06	<100,0	4,20E+06		
09-041264	Brühwurst	3,60E+06	<100,0	3,40E+06	<100,0	
09-041364	Brühwurst	2,00E+03	<100,0	<2000,0		
09-041365	Brühwurst	3,40E+06	<100,0	1,90E+06	1,20E+03	
09-041366	Brühwurst	<2000,0	<100,0	<2000,0		
09-041367	Brühwurst	<2000,0	<100,0	<2000,0		
09-041368	Brühwurst	<2000,0	<100,0	<2000,0		
09-041370	Brühwurst	2,00E+03	<100,0	<2000,0	<100,0	
09-041374	Brühwurst	<2000,0	<100,0	<2000,0	<100,0	
09-041375	Brühwurst	2,00E+03	<100,0	<2000,0	<100,0	
09-041376	Brühwurst	<2000,0	<100,0	<2000,0	<100,0	
09-041377	Brühwurst	<2000,0	<100,0	<2000,0	<100,0	
09-041404-01	Brühwurst	<2000,0	<100,0	<2000,0		<1000,0
09-041404-02	Brühwurst	<2000,0	<100,0	<2000,0		<1000,0
09-041404-03	Brühwurst	<2000,0	<100,0	<2000,0		<1000,0
09-041404-04	Brühwurst	<2000,0	<100,0	<2000,0		<1000,0
09-041404-05	Brühwurst	1,50E+05	<100,0	<2000,0		<1000,0
09-041404-06	Brühwurst	<2000,0	<100,0	<2000,0		<1000,0
09-041493	Brühwurst	6,00E+04	<100,0	6,00E+04		
09-041495	Brühwurst	2,60E+06	<100,0	2,30E+06		
09-041496/1	Brühwurst	1,90E+06	<100,0	1,90E+06		
09-041512	Brühwurst	1,70E+06	<100,0	1,10E+06		
09-041517	Brühwurst	<2000,0	<100,0	<2000,0		
09-041545/1	Brühwurst	3,20E+04	<100,0	1,40E+04		
09-041566	Brühwurst	1,10E+05	<100,0	9,60E+04		
09-041570	Brühwurst	4,00E+03	<100,0	<2000,0		
09-041572	Brühwurst	<2000,0	<100,0	<2000,0		
09-041573	Brühwurst	3,70E+06	<100,0	3,40E+06		

09-041574/1	Brühwurst	<2000,0	<100,0	<2000,0		
09-041576	Brühwurst	1,90E+06	<100,0	1,90E+06		
09-041578	Brühwurst	6,00E+03	<100,0	<2000,0		
09-041580	Brühwurst	8,50E+04	<100,0	3,60E+04		
09-041581/1	Brühwurst	2,00E+03	<100,0	<2000,0		
09-041582	Brühwurst	8,00E+04	<100,0	8,00E+04		
09-041586	Brühwurst	2,00E+03	<100,0	<2000,0		
09-041587	Brühwurst	<2000,0	<100,0	<2000,0		
09-041589/1	Brühwurst	<2000,0	<100,0	<2000,0		
09-041590	Brühwurst	8,10E+05	<100,0	7,20E+05		
09-041593	Brühwurst	<2000,0	<100,0	<2000,0		
09-041596	Brühwurst	1,70E+06	<100,0	1,30E+06		
09-041597/1	Brühwurst	2,00E+03	<100,0	<2000,0		
09-041599	Brühwurst	<2000,0	<100,0	<2000,0		
09-041601	Brühwurst	<2000,0	<100,0	<2000,0		
09-041602	Brühwurst	<2000,0	<100,0	<2000,0		
09-041644-01	Brühwurst	<2000,0		<2000,0		
09-041648-01	Brühwurst	3,30E+06	<100,0	1,70E+06		
09-041651-01	Brühwurst	3,30E+05	<100,0	<2000,0		
09-041670-01	Brühwurst	<2000,0	<100,0	<2000,0		
09-041672-01	Brühwurst	<2000,0	<100,0	<2000,0		
09-041673-01	Brühwurst	<2000,0	<100,0	<2000,0		
09-041677-01	Brühwurst	<2000,0	<100,0	<2000,0		
09-041678-01	Brühwurst	<2000,0	<100,0	<2000,0		
09-041680/1	Brühwurst	8,00E+03	<100,0	<2000,0		
09-041682/1	Brühwurst	4,00E+03	<100,0	2,00E+03		
09-041691/1	Brühwurst	<2000,0	<100,0	<2000,0		
09-041693	Brühwurst	<2000,0	<100,0	<2000,0		
09-041708	Brühwurst	4,00E+03	<100,0	<2000,0		
09-041710/1	Brühwurst	2,00E+03	<100,0	<2000,0		
09-041722-01	Brühwurst	6,00E+03	<100,0	<2000,0		
09-041731	Brühwurst	5,80E+06	<100,0	5,10E+06	<100,0	
09-041731/1	Brühwurst	6,40E+06	<100,0	6,10E+06	<100,0	
09-041792-01	Brühwurst	5,90E+05	2,00E+02	1,20E+05	1,20E+03	
09-041848	Brühwurst	<2000,0	<100,0	<2000,0	<100,0	
09-041852	Brühwurst	2,20E+06	<100,0	1,90E+06	<100,0	
09-041871	Brühwurst	<2000,0	<100,0	<2000,0	<100,0	
09-041872	Brühwurst	<2000,0	<100,0	<2000,0	<100,0	

09-041873/1	Brühwurst	9,40E+06	<100,0	9,40E+06	1,00E+02	
09-041875	Brühwurst	9,00E+06	<100,0	9,00E+06	1,00E+02	
09-041882/1	Brühwurst	8,80E+06	<100,0	8,80E+06	<100,0	
09-041893/1-01	Brühwurst	2,00E+03	<100,0	<2000,0	<100,0	<100,0
09-041893/1-02	Brühwurst	<2000,0	<100,0	<2000,0	<100,0	<100,0
09-041893/1-03	Brühwurst	<2000,0	<100,0	<2000,0	<100,0	<100,0
09-041893/1-04	Brühwurst	<2000,0	<100,0	<2000,0	<100,0	<100,0
09-041893/1-05	Brühwurst	<2000,0	<100,0	<2000,0	<100,0	<100,0
09-041893/1-06	Brühwurst	<2000,0	<100,0	<2000,0	<100,0	<100,0
09-041893/1-07	Brühwurst	<2000,0	<100,0	<2000,0	<100,0	<100,0
09-041893/1-08	Brühwurst	1,70E+05	<100,0	1,10E+05	<100,0	<100,0
09-041899	Brühwurst	1,30E+05	<100,0	<2000,0	<100,0	
09-041901/1-02	Brühwurst	2,20E+04	<100,0	2,00E+04	<100,0	<100,0
09-041901/1-03	Brühwurst	4,00E+03	<100,0	<2000,0	<100,0	<100,0
09-041901/1-04	Brühwurst	1,00E+05	<100,0	1,00E+05	<100,0	<100,0
09-041901/1-05	Brühwurst	2,60E+05	<100,0	2,60E+05	<100,0	<100,0
09-041901/1-06	Brühwurst	1,30E+06	<100,0	1,30E+06	<100,0	<100,0
09-041901/1-07	Brühwurst	<2000,0	<100,0	<2000,0	<100,0	<100,0
09-041947-01	Brühwurst	3,40E+06	<100,0	3,40E+06		
09-041947-02	Brühwurst	2,10E+06	<100,0	2,10E+06		
09-041947-03	Brühwurst	2,00E+03	<100,0	<2000,0		
09-041947-04	Brühwurst	<2000,0	<100,0	<2000,0		
09-041949/1-01	Brühwurst	2,00E+03	<100,0	<2000,0	<100,0	
09-041949/1-02	Brühwurst	2,00E+03	<100,0	2,00E+03	<100,0	
09-041949/2-01	Brühwurst	2,00E+03	<100,0	<2000,0	<100,0	
09-041952/1	Brühwurst	1,50E+05		<2000,0		
09-041967/1-01	Brühwurst	6,70E+04	<100,0	6,30E+04	<100,0	
09-041967/1-02	Brühwurst	2,10E+06	<100,0	8,20E+03	<100,0	
09-041967/2-01	Brühwurst	6,70E+04	<100,0	6,30E+04	<100,0	
09-042104/1-01	Brühwurst	2,00E+03	<100,0	<2000,0	<100,0	
09-042104/1-02	Brühwurst	1,40E+04	<100,0	<2000,0	<100,0	
09-042104/2-01	Brühwurst	2,00E+03	<100,0	<2000,0	<100,0	
09-042105/1-01	Brühwurst	<2000,0	<100,0	<2000,0	<100,0	
09-042105/1-02	Brühwurst	<2000,0	<100,0	<2000,0	<100,0	
09-042105/2-01	Brühwurst	<2000,0	<100,0	<2000,0	<100,0	
09-042105/2-02	Brühwurst	<2000,0	<100,0	<2000,0	<100,0	

09-042105/3-01	Brühwurst	<2000,0	<100,0	<2000,0	<100,0	
09-042125-01	Brühwurst	8,30E+06	<100,0	8,20E+06		
09-042125-03	Brühwurst	8,90E+06	<100,0	7,80E+06		
09-042137-01	Brühwurst	<2000,0	<100,0	<2000,0		<1000,0
09-042137-02	Brühwurst	<2000,0	<100,0	<2000,0		<1000,0
09-042137-03	Brühwurst	<2000,0	<100,0	<2000,0		<1000,0
09-042137-04	Brühwurst	<2000,0	<100,0	<2000,0		<1000,0
09-042137-05	Brühwurst	4,00E+03	<100,0	<2000,0		<1000,0
09-042137-06	Brühwurst	<2000,0	<100,0	<2000,0		<1000,0
09-042141-01	Brühwurst					
09-042141-02	Brühwurst	5,90E+04	<100,0	<2000,0		6,00E+04
09-042141-03	Brühwurst	2,30E+05	<100,0	<2000,0		2,70E+05
09-042141-04	Brühwurst	5,30E+05	<100,0	<2000,0		2,90E+05
09-042141-05	Brühwurst	<2000,0	<100,0	<2000,0		<1000,0
09-042147/1	Brühwurst	<2000,0	<100,0	<2000,0	<100,0	
09-042149-01	Brühwurst	8,00E+03	<100,0	<2000,0		3,00E+03
09-042149-02	Brühwurst	2,20E+05	<100,0	2,40E+04		2,90E+05
09-042149-03	Brühwurst	3,20E+05	<100,0	<2000,0		4,90E+05
09-042149-04	Brühwurst	6,60E+04	<100,0	<2000,0		3,90E+04
09-042149-05	Brühwurst	<2000,0	<100,0	<2000,0		<1000,0
09-042149-06	Brühwurst	7,40E+05	<100,0	<2000,0		6,40E+05
09-042159/1	Brühwurst	<2000,0	<100,0	<2000,0	<100,0	
09-042164/1	Brühwurst	6,50E+06	<100,0	<2000,0	<100,0	
09-042167/1	Brühwurst	<2000,0	<100,0	<2000,0	<100,0	
09-042206	Brühwurst	8,90E+05	7,00E+02	5,30E+05	2,00E+02	
09-042226	Brühwurst	<2000,0	<100,0	<2000,0	<100,0	
09-042233	Brühwurst	6,00E+03	<100,0	<2000,0	2,00E+02	
09-042237	Brühwurst	<2000,0	<100,0	<2000,0	<100,0	
09-042285/1-01	Brühwurst	<20000,0	<100,0	<20000,0	<100,0	
09-042285/2-01	Brühwurst	<20000,0	<100,0	<20000,0	<100,0	
09-042312	Brühwurst	2,40E+05	<100,0	4,00E+03	6,40E+03	
09-042341/1-01	Brühwurst	3,90E+06	<100,0	3,20E+06	<100,0	<100,0
09-042344/1-01	Brühwurst	2,10E+06	<100,0	1,80E+06	<100,0	
09-042344/2-01	Brühwurst	2,10E+06	<100,0	1,80E+06	<100,0	
09-042354/1-01	Brühwurst	5,30E+04	<100,0	4,00E+03	<100,0	<100,0
09-042354/1-02	Brühwurst	7,60E+06	<100,0	1,60E+04	<100,0	<100,0
09-042354/1-03	Brühwurst	2,00E+06	<100,0	<2000,0	<100,0	<100,0
09-042354/1-04	Brühwurst	6,30E+06	<100,0	6,30E+06	<100,0	<100,0
09-042354/1-05	Brühwurst	8,90E+06	<100,0	1,90E+06	<100,0	<100,0
09-042354/1-07	Brühwurst	1,10E+06	<100,0	1,10E+06	<100,0	<100,0
09-042354/1-08	Brühwurst	4,30E+06	<100,0	2,20E+05	<100,0	<100,0

09-042355/1-01	Brühwurst	<2000,0	<100,0	<2000,0	<100,0	<100,0
09-042355/1-02	Brühwurst	<2000,0	<100,0	<2000,0	<100,0	<100,0
09-042355/1-03	Brühwurst	4,00E+03	<100,0	<2000,0	<100,0	<100,0
09-042355/1-04	Brühwurst	<2000,0	<100,0	<2000,0	<100,0	<100,0
09-042355/1-05	Brühwurst	<2000,0	<100,0	<2000,0	<100,0	<100,0
09-042355/1-06	Brühwurst	<2000,0	<100,0	<2000,0	<100,0	<100,0
09-042355/1-07	Brühwurst	<2000,0	<100,0	<2000,0	<100,0	<100,0
09-042355/1-08	Brühwurst	<2000,0	<100,0	<2000,0	<100,0	<100,0
09-042384/1-01	Brühwurst	<2000,0	<100,0	<2000,0	<100,0	<100,0
09-042384/1-02	Brühwurst	1,10E+05	<100,0	1,00E+05	<100,0	1,00E+02
09-042384/1-03	Brühwurst	<2000,0	<100,0	<2000,0	<100,0	<100,0
09-042384/1-04	Brühwurst	<2000,0	<100,0	<2000,0	<100,0	<100,0
09-042384/1-05	Brühwurst	<2000,0	<100,0	<2000,0	<100,0	<100,0
09-042384/1-06	Brühwurst	<2000,0	<100,0	<2000,0	<100,0	<100,0
09-042384/1-07	Brühwurst	<2000,0	<100,0	<2000,0	<100,0	<100,0
09-042384/1-08	Brühwurst	<2000,0	<100,0	<2000,0	<100,0	<100,0
09-042420/1	Brühwurst	<2000,0	<100,0	<2000,0	<100,0	
09-042421/1	Brühwurst	<2000,0	<100,0	<2000,0	<100,0	
09-042422/1	Brühwurst	1,20E+06	<100,0	1,10E+06	<100,0	
09-042423/1	Brühwurst	<2000,0	<100,0	<2000,0	<100,0	
09-042430/1	Brühwurst	<2000,0	<100,0	<2000,0	<100,0	
09-042432/1	Brühwurst	<2000,0	<100,0	<2000,0	<100,0	
09-042434/1	Brühwurst	<2000,0	<100,0	<2000,0	<100,0	
09-042445/1	Brühwurst	6,90E+06		6,90E+06		
09-042447/1	Brühwurst	1,00E+04	<100,0	<2000,0	4,90E+03	
09-042448/1-01	Brühwurst	<2000,0	<100,0	<2000,0	<100,0	
09-042456	Brühwurst	8,20E+03	<100,0	3,80E+03	6,90E+03	
09-042462	Brühwurst	3,90E+06	<100,0	3,80E+06	<100,0	
09-042596/1-02	Brühwurst	<2000,0	<100,0	<2000,0	<100,0	
09-042627-03	Brühwurst	<2000,0	<100,0	<2000,0	<100,0	
09-042627/1-03	Brühwurst	<2000,0	<100,0	<2000,0	<100,0	
09-042629-03	Brühwurst	<2000,0	<100,0	<2000,0	<100,0	
09-042724	Brühwurst	1,30E+05	<100,0	1,10E+05	<100,0	
09-042767	Brühwurst	6,30E+06	<100,0	1,90E+06	<100,0	
09-042827/1	Brühwurst	2,00E+03	<100,0	<2000,0	<100,0	
09-042829/1	Brühwurst	<2000,0	<100,0	<2000,0	<100,0	
09-042855/1	Brühwurst	<2000,0		<2000,0		
09-043007	Brühwurst	<2000,0	<100,0	<2000,0	<100,0	
09-043015	Brühwurst	<2000,0	<100,0	<2000,0	<100,0	
09-043020	Brühwurst	3,80E+06	<100,0	1,20E+06	<100,0	
09-043023	Brühwurst	<2000,0	<100,0	<2000,0	<100,0	
09-043026	Brühwurst	<2000,0	<100,0	<2000,0	<100,0	
09-043032	Brühwurst	<2000,0	<100,0	<2000,0	<100,0	
09-043074	Brühwurst	<2000,0	<100,0	<2000,0	<100,0	
09-043080-01	Brühwurst	<2000,0	<100,0	<2000,0	<100,0	
09-043088	Brühwurst	8,20E+04	<100,0	<2000,0	<100,0	
09-043089	Brühwurst	<2000,0	<100,0	<2000,0	<100,0	

09-043210-01	Brühwurst	<2000,0	<100,0	<2000,0		<1000,0
09-043210-02	Brühwurst	<2000,0	<100,0	<2000,0		<1000,0
09-043210-03	Brühwurst	4,00E+03	<100,0	2,00E+03		<100,0
09-043210-04	Brühwurst	8,90E+05	<100,0	8,90E+05		<1000,0
09-043210-05	Brühwurst	6,00E+03	<100,0	<2000,0		<1000,0
09-043210-06	Brühwurst	6,80E+05	<100,0	<2000,0		6,80E+05
09-043220-01	Brühwurst	<2000,0	<100,0	<2000,0		<1000,0
09-043220-02	Brühwurst	<2000,0	<100,0	<2000,0		<1000,0
09-043220-03	Brühwurst	<2000,0	<100,0	<2000,0		<1000,0
09-043220-04	Brühwurst	<2000,0	<100,0	<2000,0		<1000,0
09-043220-05	Brühwurst	<2000,0	<100,0	<2000,0		<1000,0
09-043220-06	Brühwurst	<2000,0	<100,0	<2000,0		<1000,0
09-043269/1-01	Brühwurst	9,00E+06	<100,0	3,50E+04	<100,0	
09-043269/1-02	Brühwurst	8,00E+05	<100,0	5,20E+04	<100,0	
09-043269/2-01	Brühwurst	9,00E+06	<100,0	3,50E+04	<100,0	
09-043291	Brühwurst	<2000,0	<100,0	<2000,0	<100,0	
09-043346-01	Brühwurst	<2000,0	<100,0	<2000,0	<100,0	
09-043346-02	Brühwurst	<2000,0	<100,0	<2000,0	<100,0	
09-043441-01	Brühwurst	1,10E+05	<100,0	<2000,0		<1000,0
09-043441-02	Brühwurst	4,00E+03	<100,0	<2000,0		2,00E+03
09-043441-03	Brühwurst	<2000,0	<100,0	<2000,0		<1000,0
09-043441-04	Brühwurst	<2000,0	<100,0	<2000,0		<1000,0
09-043441-05	Brühwurst	2,00E+03	<100,0	<2000,0		<1000,0
09-043441-06	Brühwurst	2,00E+03	<100,0	<2000,0		<1000,0
09-043469	Brühwurst	9,10E+06	<100,0	9,10E+06	<100,0	
09-043470	Brühwurst	3,90E+06	<100,0	3,90E+06	<100,0	
09-043525/1-01	Brühwurst	<2000,0	<100,0	<2000,0	<100,0	<100,0
09-043525/1-02	Brühwurst	<2000,0	<100,0	<2000,0	<100,0	<100,0
09-043525/1-03	Brühwurst	3,30E+06	<100,0	<2000,0	<100,0	<100,0
09-043525/1-04	Brühwurst	<2000,0	<100,0	<2000,0	<100,0	<100,0
09-043525/1-05	Brühwurst	<2000,0	<100,0	<2000,0	<100,0	<100,0

09-043525/1-06	Brühwurst	<2000,0	<100,0	<2000,0	<100,0	<100,0
09-043525/1-07	Brühwurst	<2000,0	<100,0	<2000,0	<100,0	<100,0
09-043525/1-08	Brühwurst	<2000,0	<100,0	<2000,0	<100,0	<100,0
09-043528/1-01	Brühwurst	4,00E+03	<100,0	<2000,0	<100,0	<100,0
09-043528/1-02	Brühwurst	<2000,0	<100,0	<2000,0	<100,0	<100,0
09-043528/1-03	Brühwurst	2,60E+06	<100,0	<2000,0	<100,0	1,00E+02
09-043528/1-04	Brühwurst	<2000,0	<100,0	<2000,0	<100,0	<100,0
09-043528/1-05	Brühwurst	<2000,0	<100,0	<2000,0	<100,0	<100,0
09-043528/1-06	Brühwurst	<2000,0	<100,0	<2000,0	<100,0	<100,0
09-043528/1-07	Brühwurst	<2000,0	<100,0	<2000,0	<100,0	<100,0
09-043528/1-08	Brühwurst	<2000,0	<100,0	<2000,0	<100,0	<100,0
09-043552-02	Brühwurst	<2000,0	<100,0	<2000,0	<100,0	
09-043741	Brühwurst	1,40E+04	<100,0	<2000,0	<100,0	
09-043746	Brühwurst	<2000,0	<100,0	<2000,0	<100,0	
09-043751	Brühwurst	<2000,0	<100,0	<2000,0	<100,0	
09-043826	Brühwurst	3,30E+06	<100,0	2,20E+06		
09-043828	Brühwurst	4,50E+06	<100,0	3,80E+06		
09-043831-02	Brühwurst	<2000,0		<2000,0		
09-043837	Brühwurst	2,40E+04	<100,0	1,20E+04		
09-043852-02	Brühwurst	<2000,0	<100,0	<2000,0		
09-043854	Brühwurst	<2000,0	<100,0	<2000,0		
09-043856	Brühwurst	<2000,0	<100,0	<2000,0		
09-043858/1	Brühwurst	4,70E+06	<100,0	1,60E+06		
09-043921	Brühwurst	<2000,0	<100,0	<2000,0	<100,0	
09-043924	Brühwurst	7,60E+04	<100,0	<2000,0	<100,0	
09-043925/1-01	Brühwurst	5,90E+06	<100,0	<2000,0	<100,0	
09-043925/1-02	Brühwurst	8,20E+06	<100,0	4,00E+06	<100,0	
09-043925/2-01	Brühwurst	5,90E+06	<100,0	<2000,0	<100,0	
09-043926	Brühwurst	7,60E+06	<100,0	7,60E+06	<100,0	
09-043928/1	Brühwurst	4,00E+03	<100,0	<2000,0	<100,0	
09-043930/1	Brühwurst	<2000,0	<100,0	<2000,0	<100,0	
09-043942/1	Brühwurst	1,20E+05	<100,0	6,60E+04	<100,0	
09-043946/1	Brühwurst	3,30E+04	<100,0	<2000,0	<100,0	
09-043995-01	Brühwurst	<2000,0	<100,0	<2000,0		<1000,0
09-043995-02	Brühwurst	<2000,0	<100,0	<2000,0		<1000,0
09-043995-03	Brühwurst	8,60E+06	<100,0	8,60E+06		<1000,0
09-043995-04	Brühwurst	8,60E+06	<100,0	8,60E+06		<1000,0
09-043995-05	Brühwurst	<2000,0	<100,0	<2000,0		<1000,0
09-043995-06	Brühwurst	<2000,0	<100,0	<2000,0		<1000,0
09-044010	Brühwurst	<2000,0	<100,0	<2000,0	<100,0	<100,0
09-044066/1	Brühwurst	5,40E+05	<100,0	<2000,0	<100,0	

09-044073/1-02	Brühwurst	<2000,0	<100,0	<2000,0	<100,0	
09-044078/1	Brühwurst	5,90E+06	<100,0	5,10E+06		
09-044086	Brühwurst	<2000,0	<100,0	<2000,0		
09-044087	Brühwurst	3,50E+06	<100,0	3,50E+06		
09-044093	Brühwurst	7,80E+05	<100,0	6,60E+05		
09-044095	Brühwurst	<2000,0	<100,0	<2000,0		
09-044123-02	Brühwurst	<2000,0		<2000,0		
09-044126-02	Brühwurst	<2000,0		<2000,0		
09-044134-02	Brühwurst	<2000,0		<2000,0		
09-044139	Brühwurst	<2000,0		<2000,0		
09-044177-02	Brühwurst	7,90E+05	<100,0	7,90E+05	<100,0	
09-044189-01	Brühwurst	2,40E+04	<100,0	<2000,0	<100,0	
09-044189-02	Brühwurst	<2000,0	<100,0	<2000,0	<100,0	
09-044189-03	Brühwurst	1,80E+06	<100,0	1,40E+06	<100,0	
09-044189-04	Brühwurst	2,00E+03	<100,0	<2000,0	<100,0	
09-044236	Brühwurst	4,00E+03	<100,0	<2000,0	<100,0	
09-044236/1-01	Brühwurst	2,00E+03	<100,0	<2000,0	<100,0	
09-044236/1-02	Brühwurst	<2000,0	<100,0	<2000,0	<100,0	
09-044248	Brühwurst	8,60E+06	<100,0	2,00E+06	<100,0	
09-044248/1-02	Brühwurst	2,00E+03	<100,0	<2000,0	<100,0	
09-044250-01	Brühwurst	4,00E+03	<100,0	<2000,0	<100,0	
09-044250-02	Brühwurst	<2000,0	<100,0	<2000,0	<100,0	
09-044250-03	Brühwurst	<2000,0	<100,0	<2000,0	<100,0	
09-044285/1	Brühwurst	<2000,0	<100,0	<2000,0	<100,0	
09-044289/1	Brühwurst	6,20E+06	<100,0	4,20E+05	<100,0	
09-044290/1	Brühwurst	<2000,0	<100,0	<2000,0	<100,0	
09-044293/1	Brühwurst	4,20E+06	<100,0	2,60E+06	<100,0	
09-044296/1	Brühwurst	<2000,0	<100,0	<2000,0	<100,0	
09-044297/1	Brühwurst	4,00E+03	<100,0	<2000,0	<100,0	
09-044299/1	Brühwurst	<2000,0	<100,0	<2000,0	<100,0	
09-044302/1	Brühwurst	<2000,0	<100,0	<2000,0	<100,0	
09-044304/1	Brühwurst	<2000,0	<100,0	<2000,0	<100,0	
09-044306/1	Brühwurst	<2000,0	<100,0	<2000,0	<100,0	
09-044310	Brühwurst	<2000,0	<100,0	<2000,0	<100,0	
09-044311/1	Brühwurst	<2000,0	<100,0	<2000,0	<100,0	
09-044320/1-01	Brühwurst	<2000,0	<100,0	<2000,0	<100,0	
09-044361/1	Brühwurst	2,00E+06	<100,0	<2000,0	<100,0	
09-044366/1	Brühwurst	2,00E+06	<100,0	<2000,0	<100,0	
09-044398/1	Brühwurst	<2000,0	<100,0	<2000,0	<100,0	
09-044441	Brühwurst	9,90E+06	<100,0	9,90E+06	<100,0	
09-044459	Brühwurst	<2000,0	<100,0	<2000,0	3,00E+02	
09-044471	Brühwurst	<2000,0	<100,0	<2000,0	<100,0	
09-044520	Brühwurst	<2000,0	<100,0	<2000,0	<100,0	

09-044524	Brühwurst	1,70E+06	<100,0	<2000,0	<100,0	
09-044670/1	Brühwurst	<2000,0	<100,0	<2000,0	<100,0	
09-044677	Brühwurst	2,00E+03	<100,0	<2000,0		
09-044678	Brühwurst	<2000,0	<100,0	<2000,0		
09-044683	Brühwurst	<2000,0	<100,0	<2000,0		
09-044717	Brühwurst	<2000,0	<100,0	<2000,0	<100,0	
09-044718	Brühwurst	2,00E+03	<100,0	<2000,0	<100,0	
09-044719	Brühwurst	6,20E+04	<100,0	5,40E+04	<100,0	
09-044721-01	Brühwurst	2,60E+05	6,00E+02	2,00E+04	5,00E+02	
09-044721-02	Brühwurst	2,90E+05	2,00E+02	4,00E+04	1,00E+02	
09-044721-03	Brühwurst	9,90E+05	<100,0	2,00E+04	6,90E+03	
09-044721-04	Brühwurst	1,10E+06	2,00E+02	6,00E+04	1,10E+04	
09-044721-05	Brühwurst	1,60E+06	6,20E+03	6,00E+04	2,40E+03	
09-044721-06	Brühwurst	1,00E+06	4,00E+02	8,00E+04	1,60E+03	
09-044727/1	Brühwurst	<2000,0		<2000,0		
09-044826	Brühwurst	6,90E+05	<100,0	6,60E+05	<100,0	
09-044829	Brühwurst	4,60E+06	<100,0	3,00E+06		
09-044830	Brühwurst	<2000,0	<100,0	<2000,0	<100,0	
09-044951	Brühwurst	8,50E+05	<100,0	5,50E+05		<1000,0
09-044953-02	Brühwurst	<2000,0	<100,0	<2000,0	<100,0	
09-044958/1	Brühwurst	<2000,0	<100,0	<2000,0	<100,0	
09-044963/1	Brühwurst	<2000,0	<100,0	<2000,0	<100,0	
09-044974-02	Brühwurst	<2000,0	<100,0	<2000,0	<100,0	
09-045023-01	Brühwurst	1,20E+04		8,00E+03		
09-045023/1	Brühwurst	<2000,0		<2000,0		
09-045088/1-01	Brühwurst	<2000,0	<100,0	<2000,0	<100,0	
09-045088/2-01	Brühwurst	<2000,0	<100,0	<2000,0	<100,0	
09-045092	Brühwurst	6,20E+06	<100,0	6,20E+06	<100,0	
09-045101	Brühwurst	1,00E+06	<100,0	1,00E+06	<100,0	
09-045113/1	Brühwurst	4,00E+04	<100,0	3,60E+04		
09-045118/1	Brühwurst	<2000,0	<100,0	<2000,0		
09-045119	Brühwurst	<2000,0	<100,0	<2000,0		
09-045121	Brühwurst	6,10E+05	<100,0	5,40E+05		
09-045123	Brühwurst	<2000,0	<100,0	<2000,0		
09-045126	Brühwurst	<2000,0	<100,0	<2000,0		
09-045133/1	Brühwurst	<2000,0	<100,0	<2000,0		
09-045158/1	Brühwurst	2,00E+03	<100,0	<2000,0		
09-045164/1	Brühwurst	5,50E+06	<100,0	<2000,0		
09-045192/2	Brühwurst	<2000,0		<2000,0		
09-050038/1-02	Brühwurst	<2000,0	<100,0	<2000,0	<100,0	
09-050146/1-01	Brühwurst	<2000,0	<100,0	<2000,0	<100,0	

09-050146/1-02	Brühwurst	<2000,0	<100,0	<2000,0	<100,0	
09-050250/1-01	Brühwurst	2,00E+03	<100,0	<2000,0	<100,0	<100,0
09-050250/1-02	Brühwurst	2,00E+03	<100,0	2,00E+03	<100,0	<100,0
09-050250/1-03	Brühwurst	<2000,0	<100,0	<2000,0	<100,0	1,00E+02
09-050250/1-04	Brühwurst	4,00E+03	<100,0	<2000,0	<100,0	<100,0
09-050250/1-05	Brühwurst	<2000,0	<100,0	<2000,0	<100,0	<100,0
09-050250/1-06	Brühwurst	<2000,0	<100,0	<2000,0	<100,0	<100,0
09-050250/1-07	Brühwurst	8,00E+03	<100,0	<2000,0	<100,0	<100,0
09-050250/1-08	Brühwurst	4,10E+04	<100,0	<2000,0	<100,0	<100,0
09-050256/1-01	Brühwurst	<20000,0	<100,0	<20000,0	<100,0	
09-050256/1-02	Brühwurst	4,50E+05	<100,0	<20000,0	<100,0	
09-050256/2-01	Brühwurst	<20000,0	<100,0	<20000,0	<100,0	
09-050256/3-01	Brühwurst	<20000,0	<100,0	<20000,0	<100,0	
09-050408/1-01	Brühwurst	<2000,0	<100,0	<2000,0	<100,0	
09-050408/2-01	Brühwurst	<2000,0	<100,0	<2000,0	<100,0	
09-050417/1-01	Brühwurst	3,80E+06	<100,0	3,50E+06	<100,0	
09-050417/1-02	Brühwurst	<2000,0	<100,0	<2000,0	<100,0	
09-050417/2-01	Brühwurst	3,80E+06	<100,0	3,50E+06	<100,0	
09-050418-01	Brühwurst	2,10E+04	<100,0	2,10E+04	<100,0	<100,0
09-050435-02	Brühwurst	<200,0	<100,0	<200,0	<100,0	<100,0
09-050435-03	Brühwurst	6,00E+03	<100,0	<2000,0	<100,0	<100,0
09-050522/1-01	Brühwurst	4,00E+03	<100,0	<2000,0	<100,0	
09-050522/1-02	Brühwurst	<2000,0	<100,0	<2000,0	<100,0	
09-050528	Brühwurst	2,00E+03	<100,0	<2000,0	<100,0	
09-050530/1-01	Brühwurst	<2000,0	<100,0	<2000,0	<100,0	
09-050530/1-02	Brühwurst	<2000,0	<100,0	<2000,0	<100,0	
09-050531/1-01	Brühwurst	<2000,0	<100,0	<2000,0	<100,0	
09-050531/1-02	Brühwurst	<2000,0	<100,0	<2000,0	<100,0	
09-050535	Brühwurst	1,00E+04	<100,0	<2000,0	<100,0	

09-050637	Brühwurst	1,00E+04	<100,0	1,00E+04	<100,0	
09-050656/1	Brühwurst	<2000,0	<100,0	<2000,0		
09-050664/1	Brühwurst	<2000,0	<100,0	<2000,0		
09-050779/1-01	Brühwurst	<20000,0	<100,0	<20000,0	<100,0	
09-050779/1-02	Brühwurst	4,00E+04	<100,0	<20000,0	<100,0	
09-050779/2-01	Brühwurst	<20000,0	<100,0	<20000,0	<100,0	
09-050779/3-01	Brühwurst	<20000,0	<100,0	<20000,0	<100,0	
09-050794/1	Brühwurst	2,00E+03	<100,0	<2000,0		
09-050798	Brühwurst	1,20E+06	<100,0	<2000,0		
09-050799-02	Brühwurst	<2000,0	<100,0	<2000,0		
09-050801/1	Brühwurst	<2000,0	<100,0	<2000,0		
09-050832/1	Brühwurst	<2000,0	<100,0	<2000,0		
09-050834/1	Brühwurst	<2000,0	<100,0	<2000,0		
09-050835-02	Brühwurst	<2000,0	<100,0	<2000,0		
09-050836/1	Brühwurst	<2000,0	<100,0	<2000,0		
09-050846-01	Brühwurst	<2000,0	<100,0	<2000,0		
09-050847-01	Brühwurst	2,00E+03	<100,0	2,00E+03		
09-050848-01	Brühwurst	<2000,0	<100,0	<2000,0		
09-050849-01	Brühwurst	<2000,0	<100,0	<2000,0		
09-050852-01	Brühwurst	3,20E+04	<100,0	<2000,0		
09-050936/1-01	Brühwurst	<2000,0	<100,0	<2000,0	<100,0	
09-050936/1-02	Brühwurst	4,70E+04	<100,0	4,70E+04	<100,0	
09-050936/2-01	Brühwurst	<2000,0	<100,0	<2000,0	<100,0	
09-050951/1	Brühwurst	9,80E+04	<100,0	3,40E+04	<100,0	
09-050957	Brühwurst	3,20E+06	<100,0	3,20E+06	<100,0	
09-051017/1	Brühwurst	<2000,0	<100,0	<2000,0	<100,0	
09-051019-01	Brühwurst	<200,0	<100,0	<200,0	<100,0	
09-051019/1	Brühwurst	<2000,0	<100,0	<2000,0	<100,0	
09-051020	Brühwurst	<2000,0	<100,0	<2000,0	<100,0	
09-051022	Brühwurst	1,90E+05	<100,0	8,00E+03	<100,0	
09-051024/1	Brühwurst	<2000,0	<100,0	<2000,0	<100,0	
09-051029/1	Brühwurst	<2000,0	<100,0	<2000,0	<100,0	
09-051031/1	Brühwurst	2,00E+03	<100,0	<2000,0	<100,0	
09-051161	Brühwurst	8,00E+04	<100,0	7,60E+04		
09-051169/1	Brühwurst	<2000,0	<100,0	<2000,0	<100,0	
09-051172/1	Brühwurst	<2000,0	<100,0	<2000,0		
09-051186/1	Brühwurst	<2000,0	<100,0	<2000,0		
09-051189	Brühwurst	<2000,0	<100,0	<2000,0		
09-051192-02	Brühwurst	2,00E+03	<100,0	<2000,0		
09-051194-02	Brühwurst	<2000,0	<100,0	<2000,0		
09-051196	Brühwurst	<2000,0	<100,0	<2000,0		
09-051208-02	Brühwurst	9,00E+06	<100,0	9,00E+06		
09-051219	Brühwurst	<2000,0	<100,0	<2000,0		
09-051224	Brühwurst	6,00E+03	<100,0	<2000,0		
09-051225	Brühwurst	2,00E+03	<100,0	<2000,0		
09-051228	Brühwurst	4,20E+04	<100,0	4,20E+04		
09-051231-02	Brühwurst	1,00E+05	<100,0	<2000,0		
09-051239	Brühwurst	4,00E+03	<100,0	<2000,0		
09-051242	Brühwurst	9,40E+06	<100,0	9,40E+06		
09-051245-02	Brühwurst	<2000,0	<100,0	<2000,0		
09-051247	Brühwurst	<2000,0	<100,0	<2000,0		

09-051248/1	Brühwurst	<2000,0	<100,0	<2000,0		
09-051258-02	Brühwurst	<2000,0	<100,0	<2000,0		
09-051266-02	Brühwurst	1,60E+05	<100,0	<2000,0		
09-051268-02	Brühwurst	1,30E+06	<100,0	<2000,0		
09-051269-02	Brühwurst	3,00E+04	<100,0	<2000,0		
09-051270-02	Brühwurst	2,90E+05	<100,0	<2000,0		
09-051272/1	Brühwurst	<2000,0	<100,0	<2000,0		
09-051276/1	Brühwurst	3,50E+06	<100,0	3,20E+06		
09-051277/1	Brühwurst	1,60E+04	<100,0	<2000,0		
09-051279/1-01	Brühwurst	<2000,0	<100,0	<2000,0	<100,0	
09-051284/1	Brühwurst	<2000,0	<100,0	<2000,0	<100,0	
09-051315	Brühwurst	<2000,0	<100,0	<2000,0		
09-051326-02	Brühwurst	<2000,0		<2000,0		
09-051410/1	Brühwurst	2,00E+03	<100,0	2,00E+03	<100,0	
09-051528	Brühwurst	1,60E+05	<100,0	<2000,0	<100,0	
09-051536	Brühwurst	5,80E+05	9,00E+02	2,40E+05		
09-051704	Brühwurst	<2000,0	<100,0	<2000,0	<100,0	<100,0
09-051707-01	Brühwurst	<2000,0	<100,0	<2000,0	<100,0	<100,0
09-051707-02	Brühwurst	2,00E+03	<100,0	<2000,0	<100,0	<100,0
09-051707-03	Brühwurst	3,50E+06	<100,0	3,40E+06	<100,0	<100,0
09-051707-04	Brühwurst	<2000,0	<100,0	<2000,0	<100,0	<100,0
09-051707-05	Brühwurst	<2000,0	<100,0	<2000,0	1,00E+02	<100,0
09-051707-06	Brühwurst	<2000,0	<100,0	<2000,0	<100,0	<100,0
09-051707-07	Brühwurst	<2000,0	<100,0	<2000,0	<100,0	<100,0
09-051707-08	Brühwurst	<2000,0	<100,0	<2000,0	<100,0	<100,0
09-051707-09	Brühwurst	3,80E+06	<100,0	3,80E+06	<100,0	<100,0
09-051818	Brühwurst	<2000,0	<100,0	<2000,0	<100,0	
09-051989/1-01	Brühwurst	8,00E+03	<100,0	<2000,0	<100,0	
09-051989/1-02	Brühwurst	2,00E+04	<100,0	<2000,0	<100,0	
09-051989/2-01	Brühwurst	8,00E+03	<100,0	<2000,0	<100,0	
09-052013	Brühwurst	8,10E+05	<100,0	3,90E+05		
09-052019	Brühwurst	4,30E+04	<100,0	8,00E+03		
09-052020	Brühwurst	<2000,0	<100,0	<2000,0		
09-052031-02	Brühwurst	<2000,0	<100,0	<2000,0		
09-052034-02	Brühwurst	<2000,0	<100,0	<2000,0		
09-052036-02	Brühwurst	<2000,0	<100,0	<2000,0		
09-052038/1	Brühwurst	2,00E+03	<100,0	<2000,0		
09-052048/1	Brühwurst	2,00E+03	<100,0	<2000,0	<100,0	
09-052050/1	Brühwurst	8,00E+03	<100,0	<2000,0	<100,0	
09-052052/1	Brühwurst	<2000,0	<100,0	<2000,0	<100,0	
09-052196-02	Brühwurst	2,00E+03		<2000,0		
09-052199-02	Brühwurst	<2000,0	<100,0	<2000,0	<100,0	

09-052202-02	Brühwurst	<2000,0		<2000,0		
09-052203	Brühwurst	8,90E+05	<100,0	2,50E+05	<100,0	
09-052206-02	Brühwurst	<2000,0		<2000,0		
09-052207	Brühwurst	5,50E+06	<100,0	5,50E+06	<100,0	
09-052209/1	Brühwurst	2,30E+05	<100,0	1,90E+05	<100,0	
09-052240/1-02	Brühwurst	2,00E+03	<100,0	<2000,0	<100,0	
09-052242/1-02	Brühwurst	4,00E+03	<100,0	<2000,0	<100,0	
09-052285/1	Brühwurst	7,60E+06	<100,0	7,60E+06	<100,0	
09-052286/1	Brühwurst	<2000,0	<100,0	<2000,0	<100,0	
09-052397/1	Brühwurst	2,00E+03		<2000,0	<100,0	
09-052400/1	Brühwurst	5,80E+05		5,40E+05	<100,0	
09-052409/1	Brühwurst	<2000,0		<2000,0	<100,0	
09-052422/1	Brühwurst	<2000,0		<2000,0	<100,0	
09-052431/1	Brühwurst	2,00E+03		<2000,0	<100,0	
09-052442/1	Brühwurst	2,30E+05	<100,0	1,40E+05	1,50E+03	
09-052443/1	Brühwurst	5,50E+06	<100,0	5,30E+06	1,30E+04	
09-052444/1	Brühwurst	2,00E+03	<100,0	<2000,0	<100,0	
09-052447/1	Brühwurst	<2000,0	<100,0	<2000,0	<100,0	
09-052449-02	Brühwurst	<2000,0	<100,0	<2000,0	<100,0	
09-052450-02	Brühwurst	4,00E+03	<100,0	<2000,0	2,00E+02	
09-052453/1	Brühwurst	<2000,0		<2000,0	<100,0	
09-052462-02	Brühwurst	<2000,0	<100,0	<2000,0	<100,0	
09-052513	Brühwurst	5,60E+06	<100,0	5,60E+06	<100,0	
09-052514	Brühwurst	6,10E+06	<100,0	6,10E+06	<100,0	
09-052515	Brühwurst	5,80E+06	<100,0	5,80E+06	<100,0	
09-052516	Brühwurst	<2000,0	<100,0	<2000,0	<100,0	
09-052517	Brühwurst	4,20E+06	<100,0	4,20E+06	<100,0	
09-052518	Brühwurst	4,20E+06	<100,0	4,20E+06	<100,0	
09-052519	Brühwurst	<2000,0	<100,0	<2000,0	<100,0	
09-052527	Brühwurst	2,20E+06	<100,0	1,80E+04	<100,0	
09-052528	Brühwurst	1,50E+06	<100,0	1,10E+06	<100,0	
09-052869/1	Brühwurst	<2000,0	<100,0	<2000,0	<100,0	
09-052871/1	Brühwurst	<2000,0	<100,0	<2000,0	<100,0	
09-052873/1	Brühwurst	<2000,0	<100,0	<2000,0	<100,0	
09-052875/1	Brühwurst	<2000,0	<100,0	<2000,0	2,00E+02	
09-052878	Brühwurst	<2000,0	<100,0	<2000,0	<100,0	<100,0
09-052879	Brühwurst	<2000,0	<100,0	<2000,0	<100,0	
09-052880	Brühwurst	2,50E+06	<100,0	2,50E+06	<100,0	<100,0
09-052882	Brühwurst	<2000,0	<100,0	<2000,0	<100,0	<100,0
09-052957-03	Brühwurst	<2000,0	<100,0	<2000,0	<100,0	<100,0
09-052960-03	Brühwurst	2,00E+03	<100,0	2,00E+03	<100,0	<100,0
09-053117	Brühwurst	4,00E+03	<100,0	<2000,0	<100,0	
09-053129	Brühwurst	<2000,0	<100,0	<2000,0	<100,0	
09-053191	Brühwurst	4,00E+04	<100,0	3,20E+04	<100,0	
09-053193	Brühwurst	<2000,0	<100,0	<2000,0	<100,0	
09-053194	Brühwurst	<2000,0	<100,0	<2000,0	2,00E+02	
09-053309/1	Brühwurst	<2000,0	<100,0	<2000,0	<100,0	
09-053310/1	Brühwurst	2,50E+06	<100,0	2,30E+06	2,70E+03	

09-053325-02	Brühwurst	<2000,0		<2000,0		
09-053336	Brühwurst	<2000,0		<2000,0		
09-053478-01	Brühwurst	9,90E+05		6,30E+05	2,50E+03	
09-053478-02	Brühwurst	4,10E+05		8,00E+04	3,50E+03	
09-053478-03	Brühwurst	3,10E+05		4,00E+04	1,40E+04	
09-053478-04	Brühwurst	3,90E+05		4,10E+04	9,00E+02	
09-053478-05	Brühwurst	2,40E+05		<20000,0	4,40E+03	
09-053478-06	Brühwurst	5,50E+05		4,00E+04	1,80E+03	
09-053478-07	Brühwurst	4,50E+05		4,00E+04	1,30E+03	
09-053479-01	Brühwurst	1,40E+06		<20000,0	2,20E+03	
09-053479-02	Brühwurst	1,40E+06		2,00E+04	3,40E+03	
09-053479-03	Brühwurst	2,30E+06		8,00E+04	9,00E+02	
09-053479-04	Brühwurst	2,10E+06		8,00E+04	1,10E+03	
09-053479-05	Brühwurst	2,20E+06		4,00E+04	5,40E+03	
09-053479-06	Brühwurst	2,80E+06		2,00E+04	1,50E+03	
09-053525/1	Brühwurst	2,60E+04	<100,0	1,40E+04	<100,0	
09-053542	Brühwurst	7,30E+04	<100,0	6,00E+03		
09-053545	Brühwurst	<2000,0	<100,0	<2000,0		
09-053547	Brühwurst	4,00E+03	<100,0	4,00E+03		
09-053567/1	Brühwurst	9,80E+06	<100,0	7,90E+06	<100,0	
09-053568/1	Brühwurst	<2000,0	<100,0	<2000,0	<100,0	
09-053920-02	Brühwurst	2,10E+06	<100,0	2,10E+06	<100,0	<100,0
09-053926	Brühwurst	6,00E+03	<100,0	4,00E+03	<100,0	<100,0
09-054085	Brühwurst	4,90E+06	<100,0	1,80E+06		
09-054087	Brühwurst	1,50E+06	<100,0	4,80E+04		
09-054106/1	Brühwurst	<2000,0	<100,0	<2000,0		
09-054390-01	Brühwurst	6,00E+03	<100,0	4,00E+03	<100,0	
09-054390-02	Brühwurst	4,00E+03	<100,0	2,00E+03	<100,0	
09-054398-02	Brühwurst	<2000,0	<100,0	<2000,0	<100,0	
09-054462	Brühwurst	4,00E+03	<100,0	4,00E+03		
09-054467	Brühwurst	<2000,0	<100,0	<2000,0		
09-054494	Brühwurst	<2000,0	<100,0	<2000,0	<100,0	
09-054496	Brühwurst	<2000,0	<100,0	<2000,0	<100,0	
09-054501	Brühwurst	<2000,0	<100,0	<2000,0	<100,0	
09-054504	Brühwurst	<2000,0	<100,0	<2000,0	<100,0	
09-054505	Brühwurst	2,40E+05	<100,0	<2000,0	2,00E+02	
09-054509	Brühwurst	2,00E+03	<100,0	<2000,0	<100,0	
09-060020-01	Brühwurst	<2000,0	<100,0	<2000,0	<100,0	
09-060020-02	Brühwurst	1,30E+05	<100,0	1,20E+05	<100,0	
09-060020-03	Brühwurst	<2000,0	<100,0	<2000,0	<100,0	
09-060042-01	Brühwurst	<2000,0	<100,0	<2000,0	<100,0	
09-060042-02	Brühwurst	2,00E+03	<100,0	<2000,0	<100,0	
09-060042-03	Brühwurst	<2000,0	<100,0	<2000,0	<100,0	
09-060043-01	Brühwurst	4,00E+03	<100,0	<2000,0	<100,0	
09-060043-02	Brühwurst	<2000,0	<100,0	<2000,0	<100,0	
09-060043-03	Brühwurst	<2000,0	<100,0	<2000,0	<100,0	

09-060052-01	Brühwurst	<2000,0	<100,0	<2000,0	<100,0
09-060052-02	Brühwurst	<2000,0	<100,0	<2000,0	<100,0
09-060052-03	Brühwurst	<2000,0	<100,0	<2000,0	<100,0
09-060054/1	Brühwurst	2,00E+06	<100,0	5,80E+05	<100,0
09-060056-01	Brühwurst	2,00E+03	<100,0	<2000,0	<100,0
09-060056-02	Brühwurst	2,40E+04	<100,0	<2000,0	5,00E+02
09-060056-03	Brühwurst	<2000,0	<100,0	<2000,0	<100,0
09-060057-01	Brühwurst	2,00E+03	<100,0	<2000,0	<100,0
09-060057-02	Brühwurst	<2000,0	<100,0	<2000,0	1,00E+02
09-060057-03	Brühwurst	<2000,0	<100,0	<2000,0	<100,0
09-060060-01	Brühwurst	3,70E+05	<100,0	3,50E+05	<100,0
09-060060-02	Brühwurst	4,70E+04	<100,0	4,70E+04	<100,0
09-060062/1	Brühwurst	<2000,0	<100,0	<2000,0	<100,0
09-060064-01	Brühwurst	<2000,0	<100,0	<2000,0	<100,0
09-060064-02	Brühwurst	2,00E+03	<100,0	<2000,0	<100,0
09-060064-03	Brühwurst	1,40E+05	<100,0	<20000,0	<100,0
09-060065-01	Brühwurst	7,70E+05	<100,0	7,40E+05	<100,0
09-060065-02	Brühwurst	<2000,0	<100,0	<2000,0	<100,0
09-060065-03	Brühwurst	<20000,0	<100,0	<20000,0	<100,0
09-060067/1	Brühwurst	2,00E+03	<100,0	<2000,0	<100,0
09-060073/1	Brühwurst	<2000,0	<100,0	<2000,0	<100,0
09-060076-01	Brühwurst	6,60E+05	<100,0	3,20E+05	<100,0
09-060076-02	Brühwurst	4,30E+05	<100,0	4,30E+05	<100,0
09-060076-03	Brühwurst	8,00E+03	<100,0	2,00E+03	<100,0
09-060078-01	Brühwurst	6,20E+06	<100,0	5,50E+06	<100,0
09-060078-02	Brühwurst	7,70E+06	<100,0	7,70E+06	<100,0
09-060079-01	Brühwurst	<2000,0	<100,0	<2000,0	<100,0
09-060079-02	Brühwurst	3,60E+06	<100,0	3,60E+06	<100,0
09-060079-03	Brühwurst	6,80E+05	<100,0	6,80E+05	<100,0
09-060081-02	Brühwurst	<2000,0	<100,0	<2000,0	<100,0
09-060083-02	Brühwurst	<2000,0	<100,0	<2000,0	<100,0
09-060113/1	Brühwurst	<2000,0	<100,0	<2000,0	<100,0
09-060114/1	Brühwurst	4,00E+03	<100,0	2,00E+03	<100,0
09-060117	Brühwurst	6,00E+03	<100,0	<2000,0	<100,0
09-060121	Brühwurst	<2000,0	<100,0	<2000,0	<100,0
09-060125	Brühwurst	1,30E+06	<100,0	1,20E+05	1,60E+03
09-060126/1	Brühwurst	2,00E+03	<100,0	<2000,0	<100,0
09-060136	Brühwurst	4,90E+06	<100,0	4,70E+06	<100,0
09-060247/1-02	Brühwurst	<2000,0	<100,0	<2000,0	<100,0
09-060251/1-02	Brühwurst	<2000,0	<100,0	<2000,0	<100,0
09-060325	Brühwurst	<2000,0	<100,0	<2000,0	<100,0
09-060326	Brühwurst	<2000,0	<100,0	<2000,0	<100,0
09-060365	Brühwurst	<2000,0	<100,0	<2000,0	<100,0
09-060367	Brühwurst	1,90E+06	<100,0	1,80E+06	
09-060445/1	Brühwurst	5,30E+06	<100,0	5,30E+06	
09-060573/1	Brühwurst	6,10E+06	<100,0	2,40E+06	<100,0

09-060585/1	Brühwurst	<2000,0	<100,0	<2000,0		
09-060587-02	Brühwurst	<2000,0	<100,0	<2000,0	<100,0	
09-060598/1	Brühwurst	<2000,0	<100,0	<2000,0	<100,0	
09-060600/1	Brühwurst	<2000,0	<100,0	<2000,0	<100,0	
09-060601	Brühwurst	2,20E+06	<100,0	1,60E+04		
09-060602	Brühwurst	7,30E+04	<100,0	5,70E+04		
09-060604-02	Brühwurst	<2000,0	<100,0	<2000,0	<100,0	
09-060605	Brühwurst	5,90E+05	<100,0	<2000,0		
09-060609	Brühwurst	2,90E+04	<100,0	2,20E+04		
09-060610	Brühwurst	7,30E+05	<100,0	1,10E+05		
09-060612/1	Brühwurst	5,60E+06	<100,0	5,60E+06	<100,0	
09-060615/1	Brühwurst	<2000,0	<100,0	<2000,0		
09-060636-02	Brühwurst	4,00E+03	<100,0	<2000,0	<100,0	
09-060644/1	Brühwurst	<2000,0	<100,0	<2000,0	<100,0	
09-060646/1	Brühwurst	6,80E+05	<100,0	<2000,0	<100,0	
09-060647/1	Brühwurst	2,00E+04	<100,0	<2000,0	<100,0	
09-060648/1	Brühwurst	6,00E+03	<100,0	<2000,0	<100,0	
09-060690/1	Brühwurst	<20000,0		<20000,0	<100,0	
09-060694/1	Brühwurst	1,40E+05		<2000,0	3,00E+02	
09-060701-02	Brühwurst	1,20E+05	<100,0	9,50E+04	<100,0	
09-060704-02	Brühwurst	8,00E+03	<100,0	<2000,0	<100,0	<100,0
09-060704-03	Brühwurst	2,20E+06	<100,0	2,10E+06	<100,0	<100,0
09-060704-04	Brühwurst	<2000,0	<100,0	<2000,0	<100,0	<100,0
09-060704-05	Brühwurst	5,80E+04	<100,0	<2000,0	<100,0	<100,0
09-060704-06	Brühwurst	<2000,0	<100,0	<2000,0	<100,0	<100,0
09-060704-07	Brühwurst	<2000,0	<100,0	<2000,0	<100,0	<100,0
09-060704-08	Brühwurst	1,00E+04	<100,0	4,00E+03	<100,0	<100,0
09-060704-09	Brühwurst	<2000,0	<100,0	<2000,0	<100,0	<100,0
09-060704-10	Brühwurst	<2000,0	<100,0	<2000,0	<100,0	<100,0
09-060704-11	Brühwurst	1,60E+05	<100,0	1,30E+05	<100,0	<100,0
09-060704-12	Brühwurst	3,20E+06	<100,0	2,50E+06	<100,0	<100,0
09-060704-13	Brühwurst	<2000,0	<100,0	<2000,0	<100,0	<100,0
09-060704-14	Brühwurst	2,00E+03	<100,0	<2000,0	2,00E+02	<100,0

09-060704-15	Brühwurst	2,30E+05	<100,0	1,80E+05	<100,0	<100,0
09-060717	Brühwurst	1,00E+04	<100,0	<2000,0	2,00E+02	<100,0
09-060723	Brühwurst	<2000,0	<100,0	<2000,0	<100,0	<100,0
09-060975-01	Brühwurst	<2000,0	<100,0	<2000,0		
09-060975-02	Brühwurst	<2000,0	<100,0	<2000,0		
09-060975-03	Brühwurst	<2000,0	<100,0	<2000,0		
09-060975-04	Brühwurst	<2000,0	<100,0	<2000,0		
09-060975-06	Brühwurst	<2000,0	<100,0	<2000,0		
09-060975-07	Brühwurst	<2000,0	<100,0	<2000,0		
09-060975-08	Brühwurst	<2000,0	<100,0	<2000,0		
09-060975-09	Brühwurst	<2000,0	<100,0	<2000,0		
09-060975-10	Brühwurst	<2000,0	<100,0	<2000,0		
09-060975-11	Brühwurst	<2000,0	<100,0	<2000,0		
09-060975-12	Brühwurst	<2000,0	<100,0	<2000,0		
09-060981-01	Brühwurst	2,50E+06	<100,0	2,30E+06	<100,0	
09-060981-02	Brühwurst	2,00E+03	<100,0	<2000,0	<100,0	
09-060987-01	Brühwurst	<2000,0	<100,0	<2000,0	<100,0	
09-060987-02	Brühwurst	2,30E+05	<100,0	1,80E+05	<100,0	
09-060990-01	Brühwurst	2,40E+04	<100,0	2,20E+04	<100,0	
09-060990-02	Brühwurst	<2000,0	<100,0	<2000,0	<100,0	
09-060990/2-01	Brühwurst	2,40E+04	<100,0	2,20E+04	<100,0	
09-060992-01	Brühwurst	<2000,0	<100,0	<2000,0	<100,0	
09-060992-02	Brühwurst	3,20E+04	<100,0	2,00E+03	<100,0	
09-060992/1-01	Brühwurst	<2000,0	<100,0	<2000,0	<100,0	
09-061008-01	Brühwurst	<2000,0	<100,0	<2000,0	<100,0	
09-061008-02	Brühwurst	1,80E+06	<100,0	1,70E+06	<100,0	
09-061011-01	Brühwurst	<2000,0	<100,0	<2000,0	<100,0	
09-061011-02	Brühwurst	2,00E+03	<100,0	2,00E+03	<100,0	
09-061030-02	Brühwurst	6,00E+03	<100,0	<200,0	<100,0	
09-061047	Brühwurst	<2000,0	<100,0	<2000,0	<100,0	
09-061053	Brühwurst	<2000,0	<100,0	<2000,0	<100,0	
09-061054-02	Brühwurst	<2000,0	<100,0	<2000,0	<100,0	
09-061055-02	Brühwurst	<2000,0	<100,0	<2000,0	<100,0	
09-061059	Brühwurst	8,00E+03	<100,0	8,00E+03	<100,0	
09-061063/1	Brühwurst	6,00E+03	<100,0	<2000,0	<100,0	
09-061068-02	Brühwurst	2,00E+03	<100,0	<2000,0	<100,0	
09-061093/1	Brühwurst	1,10E+06	<100,0	9,00E+05	<100,0	
09-061095/1	Brühwurst	<2000,0	<100,0	<2000,0	<100,0	
09-061096/1	Brühwurst	2,80E+04	<100,0	<2000,0	<100,0	
09-061098/1	Brühwurst	<2000,0	<100,0	<2000,0	<100,0	
09-061103/1	Brühwurst	<2000,0	<100,0	<2000,0	<100,0	
09-061106/1	Brühwurst	4,00E+03	<100,0	<2000,0	<100,0	
09-061110	Brühwurst	1,80E+04	<100,0	2,00E+03	<100,0	
09-061111-02	Brühwurst	<2000,0	<100,0	<2000,0	<100,0	
09-061113-02	Brühwurst	1,00E+04	<100,0	<2000,0	<100,0	
09-061135	Brühwurst	<2000,0	<100,0	<2000,0	<100,0	
09-061142/1	Brühwurst	4,00E+03	<100,0	<2000,0		
09-061219/1	Brühwurst	1,60E+05		<20000,0	3,00E+02	
09-061333-01	Brühwurst	<200,0	<100,0	<200,0	<100,0	

09-061333-02	Brühwurst	<2000,0	<100,0	<2000,0	<100,0	
09-061337-01	Brühwurst	4,00E+02	<100,0	<200,0	<100,0	
09-061337-02	Brühwurst	5,80E+06	<100,0	<2000,0	<100,0	
09-061477	Brühwurst	1,50E+06	<100,0	3,80E+05	<100,0	
09-061680/1	Brühwurst	6,30E+04	<100,0	<2000,0	<100,0	
09-061682/1	Brühwurst	1,20E+04	<100,0	<2000,0	1,00E+02	
09-061689/1	Brühwurst	<2000,0	<100,0	<2000,0	<100,0	
09-061693	Brühwurst	<2000,0	<100,0	<2000,0	<100,0	
09-061696	Brühwurst	<2000,0	<100,0	<2000,0	<100,0	
09-061699	Brühwurst	<2000,0	<100,0	<2000,0	<100,0	<100,0
09-061702	Brühwurst	<2000,0	<100,0	<2000,0	<100,0	<100,0
09-061705	Brühwurst	<2000,0	<100,0	<2000,0	<100,0	
09-061708-02	Brühwurst	1,60E+04	<100,0	<2000,0	<100,0	<100,0
09-061712-02	Brühwurst	8,30E+06	<100,0	8,30E+06	<100,0	<100,0
09-061718	Brühwurst	<2000,0	<100,0	<2000,0	<100,0	
09-061721-02	Brühwurst	4,60E+04	<100,0	4,60E+04	<100,0	
09-061723	Brühwurst	<2000,0	<100,0	<2000,0	2,00E+02	
09-061726	Brühwurst	2,00E+03	<100,0	<2000,0	<100,0	
09-061730	Brühwurst	<2000,0	<100,0	<2000,0	<100,0	
09-061734-01	Brühwurst	<2000,0	<100,0	<2000,0	<100,0	
09-061758-01	Brühwurst	1,40E+03	<100,0	<200,0	<100,0	
09-061860	Brühwurst	2,00E+03	<100,0	<2000,0	<100,0	
09-061938	Brühwurst	<2000,0	<100,0	<2000,0	<100,0	
09-061941	Brühwurst	1,50E+05	<100,0	<2000,0	<100,0	
09-061943	Brühwurst	<2000,0	<100,0	<2000,0	<100,0	
09-061946	Brühwurst	4,00E+03	<100,0	4,00E+03	<100,0	
09-061952/1	Brühwurst	<2000,0	<100,0	<2000,0		
09-061960/1	Brühwurst	<2000,0	<100,0	<2000,0		
09-061967/1	Brühwurst	3,50E+06	<100,0	3,30E+06		
09-062200	Brühwurst	1,80E+05		2,00E+04	6,00E+02	
09-062215-02	Brühwurst	<2000,0		<2000,0		
09-062220-02	Brühwurst	2,00E+03		<2000,0		
09-062222-02	Brühwurst	2,00E+03		<2000,0		
09-062264/1-01	Brühwurst	4,00E+03	<100,0	<2000,0	<100,0	
09-062264/1-02	Brühwurst	<2000,0	<100,0	<2000,0	<100,0	
09-062283-01	Brühwurst	2,00E+06	<100,0	2,00E+06	<100,0	
09-062283-02	Brühwurst	4,00E+03	<100,0	4,00E+03	<100,0	
09-062283/1-01	Brühwurst	2,00E+06	<100,0	2,00E+06	<100,0	
09-062286-01	Brühwurst	5,80E+05	<100,0	5,30E+05	<100,0	
09-062286-02	Brühwurst	2,00E+03	1,00E+02	<2000,0	<100,0	
09-062286/1-01	Brühwurst	5,80E+05	<100,0	5,30E+05	<100,0	
09-062308-01	Brühwurst	4,40E+06	<100,0	4,10E+06	<100,0	
09-062308-02	Brühwurst	1,80E+04	<100,0	<2000,0	<100,0	

09-062308/1-01	Brühwurst	4,40E+06	<100,0	4,10E+06	<100,0	
09-062310-01	Brühwurst	3,10E+06	<100,0	3,10E+06	<100,0	
09-062310-02	Brühwurst	5,80E+04	1,60E+03	<2000,0	<100,0	
09-062310/1-01	Brühwurst	3,10E+06	<100,0	3,10E+06	<100,0	
09-062312-01	Brühwurst	<2000,0	<100,0	<2000,0	<100,0	
09-062312-02	Brühwurst	<2000,0	<100,0	<2000,0	<100,0	
09-062312/1-01	Brühwurst	<2000,0	<100,0	<2000,0	<100,0	
09-062314-01	Brühwurst	<2000,0	<100,0	<2000,0	<100,0	
09-062314-02	Brühwurst	2,00E+03	<100,0	<2000,0	<100,0	
09-062314/1-01	Brühwurst	<2000,0	<100,0	<2000,0	<100,0	
09-062325-01	Brühwurst	6,00E+03	<100,0	<2000,0	<100,0	
09-062325-02	Brühwurst	<2000,0	<100,0	<2000,0	<100,0	
09-062325/1-01	Brühwurst	6,00E+03	<100,0	<2000,0	<100,0	
09-062326-01	Brühwurst	4,00E+03	<100,0	<2000,0	<100,0	
09-062326-02	Brühwurst	<2000,0	<100,0	<2000,0	<100,0	
09-062326/1-01	Brühwurst	4,00E+03	<100,0	<2000,0	<100,0	
09-062429	Brühwurst	<2000,0	<100,0	<2000,0	<100,0	
09-062436	Brühwurst	<2000,0	<100,0	<2000,0	<100,0	
09-062607	Brühwurst	8,20E+06	<100,0	8,20E+06	3,00E+02	
09-062623-01	Brühwurst	7,00E+06	<100,0	2,10E+05		
09-062623-02	Brühwurst	8,30E+06	<100,0	1,10E+05		
09-062623-03	Brühwurst	7,30E+06	<100,0	4,60E+05		
09-062623-05	Brühwurst	1,70E+06	<100,0	1,70E+06		
09-062623-06	Brühwurst	4,80E+06	<100,0	7,80E+05		
09-062691/1-01	Brühwurst	1,10E+05	<100,0	9,10E+04	<100,0	<100,0
09-062691/1-02	Brühwurst	<2000,0	<100,0	<2000,0	<100,0	<100,0
09-062691/1-03	Brühwurst	<2000,0	<100,0	<2000,0	<100,0	<100,0
09-062691/1-04	Brühwurst	2,00E+03	<100,0	<2000,0	<100,0	<100,0
09-062691/1-05	Brühwurst	<2000,0	<100,0	<2000,0	<100,0	<100,0
09-062691/1-06	Brühwurst	<2000,0	<100,0	<2000,0	<100,0	<100,0
09-062691/1-07	Brühwurst	<2000,0	<100,0	<2000,0	<100,0	<100,0
09-062691/1-08	Brühwurst	<2000,0	<100,0	<2000,0	<100,0	<100,0
09-062694-02	Brühwurst	9,20E+04	<100,0	<2000,0	<100,0	
09-062698/1-01	Brühwurst	<2000,0	<100,0	<2000,0	<100,0	<100,0
09-062698/1-02	Brühwurst	<2000,0	<100,0	<2000,0	<100,0	<100,0
09-062698/1-03	Brühwurst	1,90E+05	<100,0	1,70E+05	<100,0	<100,0
09-062698/1-04	Brühwurst	<2000,0	<100,0	<2000,0	<100,0	<100,0
09-062698/1-05	Brühwurst	<2000,0	<100,0	<2000,0	<100,0	<100,0
09-062698/1-06	Brühwurst	<2000,0	<100,0	<2000,0	<100,0	<100,0
09-062698/1-07	Brühwurst	3,30E+04	<100,0	3,00E+04	<100,0	<100,0
09-062698/1-08	Brühwurst	<2000,0	<100,0	<2000,0	<100,0	<100,0
09-062708	Brühwurst	6,50E+06	<100,0	5,30E+06	<100,0	<100,0

09-062712	Brühwurst	<2000,0	<100,0	<2000,0	<100,0	<100,0
09-062737	Brühwurst	<2000,0	<100,0	<2000,0		
09-062739	Brühwurst	<2000,0	<100,0	<2000,0	<100,0	
09-062740	Brühwurst	1,70E+04	<100,0	<2000,0	<100,0	
09-062758	Brühwurst	4,20E+04	<100,0	2,00E+03	2,00E+02	
09-062759	Brühwurst	4,00E+03	<100,0	<2000,0	<100,0	
09-062764	Brühwurst	<2000,0	<100,0	<2000,0	<100,0	
09-062765/1	Brühwurst	<2000,0	<100,0	<2000,0	<100,0	
09-062768/1	Brühwurst	<2000,0	<100,0	<2000,0	<100,0	
09-062823	Brühwurst	9,10E+06	<100,0	9,10E+06	4,50E+03	
09-062836	Brühwurst	4,10E+06	<100,0	4,10E+06	4,00E+02	
09-062848	Brühwurst	<2000,0	<100,0	<2000,0	<100,0	<100,0
09-062904	Brühwurst	2,30E+06	<100,0	2,10E+06	<100,0	
09-063039	Brühwurst	4,00E+03	<100,0	<2000,0	<100,0	
09-063043	Brühwurst	1,60E+04	<100,0	<2000,0	<100,0	
09-063044	Brühwurst	2,00E+03	<100,0	<2000,0	<100,0	
09-063045	Brühwurst	<2000,0	<100,0	<2000,0	<100,0	
09-063050	Brühwurst	<2000,0	<100,0	<2000,0	<100,0	
09-063169/1	Brühwurst	<2000,0		<2000,0	<100,0	
09-063183/1	Brühwurst	<2000,0		<2000,0	<100,0	
09-063248/1	Brühwurst	<2000,0		<2000,0	<100,0	
09-063251/1	Brühwurst	2,00E+03		<2000,0	4,00E+02	
09-063458/1	Brühwurst	<20000,0	<100,0	<20000,0	<100,0	
09-063464-02	Brühwurst	<2000,0	<100,0	<2000,0	<100,0	
09-063478	Brühwurst	4,00E+03	<100,0	<2000,0	<100,0	
09-063479	Brühwurst	<2000,0	<100,0	<2000,0	<100,0	
09-063519-01	Brühwurst	<2000,0	<100,0	<2000,0	<100,0	
09-063521	Brühwurst	<2000,0	<100,0	<2000,0	<100,0	
09-063524	Brühwurst	<2000,0	<100,0	<2000,0	<100,0	
09-063589	Brühwurst	1,80E+05		4,00E+04	2,00E+02	
09-063591	Brühwurst	6,00E+04		<20000,0	1,00E+03	
09-063595-01	Brühwurst	9,80E+04	<100,0	<2000,0	<100,0	
09-063595-02	Brühwurst	2,00E+03	<100,0	<2000,0	<100,0	
09-063595-03	Brühwurst	<2000,0	<100,0	<2000,0	<100,0	
09-063835	Brühwurst	<2000,0	<100,0	<2000,0	<100,0	<100,0
09-063843	Brühwurst	<2000,0	<100,0	<2000,0	<100,0	<100,0
09-063850/1-01	Brühwurst	<2000,0	<100,0	<2000,0	<100,0	<100,0
09-063850/1-02	Brühwurst	4,00E+03	<100,0	<2000,0	<100,0	<100,0
09-063850/1-03	Brühwurst	2,00E+03	<100,0	<2000,0	<100,0	<100,0
09-063850/1-04	Brühwurst	2,00E+03	<100,0	<2000,0	<100,0	<100,0
09-063850/1-05	Brühwurst	2,00E+03	<100,0	<2000,0	<100,0	<100,0
09-063850/1-06	Brühwurst	<2000,0	<100,0	<2000,0	<100,0	<100,0

09-063850/1-07	Brühwurst	2,00E+03	<100,0	<2000,0	<100,0	<100,0
09-063850/1-08	Brühwurst	2,00E+03	<100,0	<2000,0	<100,0	<100,0
09-063857-02	Brühwurst	<2000,0	<100,0	<2000,0	<100,0	<100,0
09-063860-02	Brühwurst	2,00E+03	<100,0	<2000,0	<100,0	<100,0
09-063860/1-02	Brühwurst	<2000,0	<100,0	<2000,0	<100,0	<100,0
09-063867-02	Brühwurst	9,40E+05	<100,0	6,60E+04	<100,0	<100,0
09-063872	Brühwurst	<2000,0	<100,0	<2000,0	<100,0	
09-063875/1	Brühwurst	<2000,0	<100,0	<2000,0	<100,0	
09-063880/1	Brühwurst	<2000,0	<100,0	<2000,0	<100,0	
09-063907/1	Brühwurst	<2000,0	<100,0	<2000,0	<100,0	
09-064112	Brühwurst	1,00E+05	<100,0	1,00E+05	<100,0	
09-064114	Brühwurst	5,20E+06	<100,0	3,40E+06	1,00E+02	
09-064115	Brühwurst	<2000,0	<100,0	<2000,0	<100,0	
09-064117	Brühwurst	6,70E+06	<100,0	6,70E+06	<100,0	
09-064131	Brühwurst	<2000,0	<100,0	<2000,0	<100,0	
09-064132	Brühwurst	5,20E+06	<100,0	1,20E+04	<100,0	
09-064139	Brühwurst	7,60E+06	<100,0	2,40E+06	<100,0	
09-064140	Brühwurst	<2000,0	<100,0	<2000,0	<100,0	
09-064152	Brühwurst	<2000,0	<100,0	<2000,0	<100,0	
09-064153	Brühwurst	7,80E+05	<100,0	<2000,0	1,00E+02	
09-064157	Brühwurst	3,60E+06	<100,0	2,60E+06		
09-064160	Brühwurst	2,70E+06	<100,0	2,70E+06	<100,0	
09-064161	Brühwurst	4,30E+04	<100,0	2,40E+04	<100,0	
09-064162	Brühwurst	4,80E+06	<100,0	4,70E+06	<100,0	
09-064193	Brühwurst	<2000,0	<100,0	<2000,0		
09-064286	Brühwurst	<2000,0	<100,0	<2000,0	<100,0	
09-064302/1	Brühwurst	<2000,0	<100,0	<2000,0	<100,0	
09-064309/1	Brühwurst	<2000,0	<100,0	<2000,0		
09-064313/1	Brühwurst	<2000,0	<100,0	<2000,0	<100,0	
09-064321/1	Brühwurst	<2000,0	<100,0	<2000,0		
09-064331-02	Brühwurst	<2000,0	<100,0	<2000,0		
09-064339	Brühwurst	7,10E+05	<100,0	<20000,0		
09-064346	Brühwurst	2,40E+05	<100,0	<2000,0		
09-064347	Brühwurst	8,40E+06	<100,0	1,90E+06		
09-064350	Brühwurst	3,20E+04	<100,0	3,20E+04	<100,0	<1000,0
09-064351	Brühwurst	1,80E+06	<100,0	<2000,0		
09-064353	Brühwurst	<2000,0	<100,0	<2000,0	<100,0	<100,0
09-064355	Brühwurst	<2000,0	<100,0	<2000,0	<100,0	<1000,0
09-064358-02	Brühwurst	5,10E+06	<100,0	5,10E+06		
09-064362-01	Brühwurst	4,50E+06	<100,0	3,60E+06		
09-064543	Brühwurst	<2000,0		<2000,0		
09-064543/1	Brühwurst	6,30E+06		6,30E+06		

09-064543/2	Brühwurst	<2000,0		<2000,0		
09-064545	Brühwurst	2,00E+03		<2000,0		
09-064545/1	Brühwurst	3,90E+05		2,00E+05		
09-064545/2	Brühwurst	<2000,0		<2000,0		
09-064609	Brühwurst	4,50E+06		3,00E+06		
09-064609/1	Brühwurst	5,80E+06		5,80E+06		
09-064638	Brühwurst	2,30E+06	<100,0	1,90E+06	<100,0	
09-064658	Brühwurst	<2000,0	<100,0	<2000,0	<100,0	
09-064660	Brühwurst	<2000,0	<100,0	<2000,0	<100,0	
09-064664	Brühwurst	1,20E+04	<100,0	<2000,0	<100,0	
09-064706-01	Brühwurst	4,00E+04	9,00E+02	6,00E+04		
09-064706-02	Brühwurst	2,00E+05	1,00E+02	2,00E+05		
09-064707-01	Brühwurst	2,00E+04	6,00E+02	2,00E+04		
09-064707-02	Brühwurst	1,60E+05	2,00E+02	1,60E+05		
09-064718	Brühwurst	<2000,0	<100,0	<2000,0	<100,0	
09-064719	Brühwurst	<2000,0	<100,0	<2000,0	<100,0	
09-070103-05	Brühwurst	2,00E+03	<100,0	<2000,0	<100,0	<100,0
09-070111-05	Brühwurst	<2000,0	<100,0	<2000,0	<100,0	<100,0
09-070114-05	Brühwurst	2,00E+03	<100,0	2,00E+03	<100,0	<100,0
09-070118-05	Brühwurst	<2000,0	<100,0	<2000,0	<100,0	<100,0
09-070120-05	Brühwurst	<2000,0	<100,0	<2000,0	<100,0	<100,0
09-070123-05	Brühwurst	<2000,0	<100,0	<2000,0	2,00E+02	<100,0
AG9-0101-02	Brühwurst	6,20E+06	<100,0	6,20E+06	<100,0	
AG9-0101/1-02	Brühwurst	6,50E+06	<100,0	6,50E+06	<100,0	
AG9-0102-02	Brühwurst	4,40E+06	<100,0	4,40E+06	<100,0	
AG9-0102/1-02	Brühwurst	5,10E+06	<100,0	5,00E+06	<100,0	
AG9-0103-02	Brühwurst	1,80E+05	<100,0	1,10E+05	<100,0	
AG9-0103/1-02	Brühwurst	1,90E+05	<100,0	1,10E+05	<100,0	
AG9-0106-02	Brühwurst	<200,0	<100,0	<200,0	<100,0	
AG9-0107-02	Brühwurst	4,00E+02	<100,0	<200,0	<100,0	
AG9-0109-02	Brühwurst	<200,0	<100,0	<200,0	<100,0	
AG9-0114-02	Brühwurst	1,60E+03	<100,0	<200,0	<100,0	
AG9-0116-02	Brühwurst	2,00E+02	<100,0	<200,0	<100,0	
07-072689-03	Kochpökelware	<20000,0				
07-073060	Kochpökelware	<20000,0				
07-073086-04	Kochpökelware	<20000,0	<100,0	<20000,0		<100,0
07-073086-05	Kochpökelware	<20000,0	<100,0	<20000,0		<100,0
07-073087-06	Kochpökelware	<20000,0	<100,0	<20000,0		<1000,0
07-073088-01	Kochpökelware	<20000,0	<100,0	<20000,0		<1000,0
07-073097	Kochpökelware	<20000,0	<100,0	<20000,0		<1000,0
07-073099	Kochpökelware	<20000,0	1,00E+02	<20000,0		1,00E+03
07-073100	Kochpökelware	<20000,0	<100,0	<20000,0		<1000,0
07-073102	Kochpökelware	<20000,0	<100,0	<20000,0		<1000,0
07-073155/1	Kochpökelware	<20000,0	<100,0	<20000,0		<1000,0

07-073355-02	Kochpökelware	<20000,0	<100,0	<20000,0		
07-073355-03	Kochpökelware	<20000,0	<100,0	<20000,0		
07-073361-06	Kochpökelware	<2000,0		<2000,0		
07-073696-05	Kochpökelware	<2000,0	<100,0	<2000,0	<100,0	
07-073698-01	Kochpökelware	<2000,0	<100,0	<2000,0	<100,0	
07-073882-01	Kochpökelware	<2000,0		<2000,0		
07-073882-03	Kochpökelware	<2000,0	<100,0	<2000,0	<100,0	
07-074025-05	Kochpökelware	<2000,0		<2000,0		
07-074204-02	Kochpökelware	<2000,0	<100,0	<2000,0		
07-074239-04	Kochpökelware	<2000,0	<100,0	<2000,0	<100,0	
07-074265-04	Kochpökelware	<2000,0		<2000,0		
07-074267	Kochpökelware	<2000,0	<100,0	<2000,0	<100,0	
07-074268-02	Kochpökelware	<2000,0	<100,0	<2000,0	<100,0	
07-074299-02	Kochpökelware	<2000,0		<2000,0		
07-074304	Kochpökelware	<2000,0		<2000,0		
07-074309	Kochpökelware	<2000,0	<100,0	<2000,0	<100,0	
07-074504-01	Kochpökelware	<2000,0		<2000,0		
07-074514	Kochpökelware	<2000,0	<100,0	1,00E+05		
07-074516	Kochpökelware	<2000,0	<100,0	<2000,0	<100,0	
07-074925-03	Kochpökelware	<2000,0	<100,0	<2000,0	<100,0	
07-074927-02	Kochpökelware	<2000,0		<2000,0		
07-074939-04	Kochpökelware	<2000,0	<100,0			
07-074943-01	Kochpökelware	<2000,0	<100,0			
07-074943-03	Kochpökelware	<2000,0	<100,0			
07-074943-04	Kochpökelware	<2000,0	<100,0			
07-074945-01	Kochpökelware	<2000,0	<100,0			
07-074947-01	Kochpökelware	<2000,0	<100,0			
07-075013-02	Kochpökelware	<2000,0	<100,0	<2000,0		<100,0
07-075022-02	Kochpökelware	<2000,0	<100,0	<2000,0		
07-080118-02	Kochpökelware	<2000,0	<100,0	<2000,0		
07-080158/1-01	Kochpökelware	<2000,0	<100,0	<2000,0	<100,0	
07-080158/1-02	Kochpökelware	<2000,0	<100,0	<2000,0	<100,0	
07-080158/1-03	Kochpökelware	<2000,0	<100,0	<2000,0	<100,0	
07-080171	Kochpökelware	<2000,0		<2000,0		
07-080173	Kochpökelware	<2000,0		<2000,0		
07-080190	Kochpökelware	<2000,0		<2000,0		
07-080192	Kochpökelware	<2000,0		<2000,0		
07-080198	Kochpökelware	<2000,0		<2000,0		
07-080213	Kochpökelware	<2000,0		<2000,0		
07-080214	Kochpökelware	<2000,0		<2000,0		
07-080229-01	Kochpökelware	<2000,0		<2000,0		
07-080315	Kochpökelware	<2000,0	<100,0	<2000,0	<100,0	
07-080350	Kochpökelware	<2000,0	<100,0	<2000,0		
07-080533-02	Kochpökelware	<2000,0		<2000,0		
07-080584-09	Kochpökelware	<2000,0	<100,0	<2000,0	<100,0	
07-080607-05	Kochpökelware	<2000,0	<100,0	<2000,0	<100,0	
07-080797-05	Kochpökelware	<2000,0	<100,0	<2000,0		
07-080874/2-01	Kochpökelware	<2000,0		<2000,0		
07-081295	Kochpökelware	<2000,0	<100,0	<2000,0	<100,0	
07-081721	Kochpökelware	<2000,0	<100,0	<2000,0	<100,0	
07-081721/1	Kochpökelware	<2000,0	<100,0	<2000,0	<100,0	
07-081728	Kochpökelware	<2000,0		<2000,0		
07-081759	Kochpökelware	<2000,0		<2000,0		

07-081996	Kochpökelware	<2000		<2000,0		
07-082002/1	Kochpökelware	<2000		<2000,0		
07-082003	Kochpökelware	<200,0	<100,0	<200,0	<100,0	
07-082025/1	Kochpökelware	<200,0	<100,0	<200,0	<100,0	
07-082035/1	Kochpökelware	<10000000		8,20E+06		
07-082038/1	Kochpökelware	<10,0	<100,0		<100,0	
07-082173/1	Kochpökelware	9,70E+06		9,70E+06		
07-082189-05	Kochpökelware	9,30E+06	<100,0	9,90E+05	<100,0	
07-082196	Kochpökelware	9,20E+06	<100,0	5,40E+06	<100,0	
07-082210	Kochpökelware	9,00E+06	<100,0	3,30E+06	8,50E+04	
07-082221/3	Kochpökelware	8,80E+06		8,80E+06		
07-082227	Kochpökelware	8,80E+06		8,10E+06		
07-082243	Kochpökelware	8,70E+06		8,70E+06		
07-082332-02	Kochpökelware	8,40E+06	<100,0	4,60E+06	<100,0	
07-082332-03	Kochpökelware	8,40E+06		9,70E+05		
07-082376/4-01	Kochpökelware	8,30E+06		8,30E+06		
07-082572/2	Kochpökelware	8,10E+06		8,10E+06		
07-082725-01	Kochpökelware	8,00E+06		8,00E+06		
07-082741/1	Kochpökelware	7,80E+06	<100,0	6,80E+06		
07-082831/1	Kochpökelware	7,80E+06	<100,0	3,00E+06	<100,0	
07-082834/1	Kochpökelware	7,70E+06		5,90E+06		
07-083225	Kochpökelware	6,60E+06	<100,0	6,60E+06	<100,0	
07-083278	Kochpökelware	6,20E+06		5,20E+06		
07-083299	Kochpökelware	6,00E+06		5,00E+06		
07-083305	Kochpökelware	6,00E+06	<100,0	3,60E+06		
07-083373/1	Kochpökelware	5,90E+06	<100,0			
07-083509-02	Kochpökelware	5,60E+06	<100,0	2,40E+04		
07-083524-01	Kochpökelware	5,50E+06		5,50E+06		
07-083527-01	Kochpökelware	5,40E+06		1,40E+06		
07-083529-01	Kochpökelware	5,40E+06	<100,0	<2000,0	3,50E+04	
07-083529-02	Kochpökelware	5,30E+06		3,80E+06		
07-083686-01	Kochpökelware	5,00E+06	<100,0	5,00E+06		
07-083809/1	Kochpökelware	4,90E+06	<100,0	4,90E+06		
07-083966	Kochpökelware	4,40E+06	<100,0	3,50E+06	7,50E+03	<100,0
07-083971	Kochpökelware	4,30E+06	<100,0	4,30E+06		
07-083994	Kochpökelware	4,10E+06		4,10E+06		
07-084062/1-01	Kochpökelware	4,10E+06		1,30E+06		
07-084062/1-02	Kochpökelware	4,10E+06	<100,0	<2000,0	<100,0	
07-084303	Kochpökelware	3,60E+06		3,60E+06		
07-084576-02	Kochpökelware	3,50E+06	<100,0	3,50E+06	1,20E+04	
07-090103	Kochpökelware	3,40E+06	<100,0	2,00E+03	<100,0	
07-090166-03	Kochpökelware	3,20E+06	<100,0	3,20E+06		
07-090169-02	Kochpökelware	3,20E+06		4,40E+05		
07-090209-01	Kochpökelware	3,10E+06		2,60E+05		
07-090214-04	Kochpökelware	3,00E+06	<100,0	3,00E+06		
07-090214-05	Kochpökelware	3,00E+06	<100,0	<2000,0		
07-090221-07	Kochpökelware	2,80E+06	<100,0	2,80E+06		
07-090234/1	Kochpökelware	2,70E+06		2,20E+06		
07-090539	Kochpökelware	2,10E+06	<100,0	2,10E+06		
07-090616	Kochpökelware	2,00E+06	<100,0	1,80E+06	<100,0	
07-090623	Kochpökelware	2,00E+06	<100,0	1,00E+06		9,00E+02
07-090884	Kochpökelware	1,80E+06	<100,0	1,80E+06	<100,0	
07-091048	Kochpökelware	1,70E+06		1,20E+06		
07-091135-05	Kochpökelware	1,60E+06	<100,0	1,20E+06	<100,0	
07-091139-02	Kochpökelware	1,60E+06	<100,0	1,50E+06	<100,0	<100,0
07-091140-03	Kochpökelware	1,50E+06	<100,0	1,20E+06		
07-091144-05	Kochpökelware	1,50E+06	<100,0	1,50E+06		
07-091157/1	Kochpökelware	1,50E+06		1,50E+06		
07-091166/1	Kochpökelware	1,40E+06	<100,0	8,30E+04		1,50E+05

07-091328-09	Kochpökelware	1,30E+06		1,30E+06		
07-091328-10	Kochpökelware	1,30E+06		3,80E+06		
07-091491-07	Kochpökelware	1,20E+06		9,90E+05		
07-091491-09	Kochpökelware	1,20E+06	<100,0	1,20E+06		
07-091660-02	Kochpökelware	1,10E+06		1,10E+06		
07-091683	Kochpökelware	1,10E+06	<100,0	1,00E+06	<100,0	
07-092249-02	Kochpökelware	9,10E+05	<100,0	9,10E+05		
07-092434/1	Kochpökelware	8,80E+05		5,20E+04		
07-092440/1	Kochpökelware	8,80E+05	<100,0	6,40E+05	<100,0	
07-092654/1	Kochpökelware	8,20E+05		8,10E+05		
07-092763-02	Kochpökelware	7,80E+05	<100,0	6,10E+05		
07-092765	Kochpökelware	7,80E+05	<100,0	7,80E+05		<100,0
07-092847	Kochpökelware	7,60E+05	<100,0	5,90E+04	<100,0	<100,0
07-093346	Kochpökelware	7,00E+05	<100,0	6,20E+05	<100,0	
07-093685/1	Kochpökelware	6,40E+05	<100,0			1,00E+04
07-094299-02	Kochpökelware	4,90E+05	<100,0	<20000,0		<1000,0
07-094484-01	Kochpökelware	4,20E+05		4,00E+03		
07-094503/1	Kochpökelware	4,10E+05	1,00E+02			1,00E+04
07-100300	Kochpökelware	3,50E+05	<100,0	3,50E+05	<100,0	<100,0
07-100309	Kochpökelware	3,40E+05		3,00E+05		
07-100378-02	Kochpökelware	3,30E+05		2,00E+03		
07-100379-02	Kochpökelware	3,30E+05		2,40E+05		
07-100494	Kochpökelware	3,10E+05	<100,0			
07-100540	Kochpökelware	2,90E+05		1,00E+04		
07-100571/1	Kochpökelware	2,80E+05	<100,0	2,80E+05	1,00E+02	
07-100598-04	Kochpökelware	2,70E+05	<100,0	9,40E+05	2,00E+02	4,00E+02
07-100671	Kochpökelware	2,60E+05		2,60E+05		
07-100892	Kochpökelware	2,50E+05	<100,0	2,10E+05	6,00E+02	
07-101003/1	Kochpökelware	2,40E+05		2,20E+05		
07-101010-02	Kochpökelware	2,40E+05		<2000,0		
07-101042	Kochpökelware	2,20E+05	<100,0			
07-101094	Kochpökelware	2,20E+05	<100,0	2,20E+05		3,10E+04
07-101443	Kochpökelware	1,90E+05	<100,0			<1000,0
07-101712	Kochpökelware	1,70E+05	<100,0	2,00E+03	<100,0	
07-101879-01	Kochpökelware	1,50E+05		4,60E+04		
07-102381/3-02	Kochpökelware	1,20E+05		6,70E+04		
07-102534-02	Kochpökelware	1,10E+05	<100,0	7,80E+04		
07-102811-03	Kochpökelware	1,00E+05	<100,0	6,00E+04		<1000,0
07-102856/1-02	Kochpökelware	8,20E+04	2,00E+02	<2000,0	<100,0	
07-103022-02	Kochpökelware	6,90E+04		3,50E+04		
07-103037/4-01	Kochpökelware	6,80E+04		4,40E+04		
07-103278	Kochpökelware	6,00E+04				
07-103307-02	Kochpökelware	6,00E+04		6,00E+04		
07-103545	Kochpökelware	5,50E+04	<100,0	5,50E+04	<100,0	<100,0
07-103570	Kochpökelware	5,10E+04	<100,0	6,00E+03		
07-103629/1	Kochpökelware	4,20E+04	<100,0	3,30E+04		2,00E+02
07-104124	Kochpökelware	4,00E+04	<100,0	<20000,0		<100,0
07-104133-03	Kochpökelware	4,00E+04	<100,0	<20000,0		<1000,0
07-105077	Kochpökelware	2,00E+04	<100,0	2,00E+04		<1000,0
07-105115-02	Kochpökelware	2,00E+04	<100,0	<20000		<1000,0
07-105245	Kochpökelware	2,00E+04	<100,0	<20000		<1000,0
07-105248	Kochpökelware	2,00E+04	<100,0	<20000		<1000,0
07-105249	Kochpökelware	2,00E+04		1,40E+04		
07-110080	Kochpökelware	1,80E+04	<100,0	1,60E+04	<100,0	
07-110086	Kochpökelware	1,60E+04	<100,0	1,60E+04		
07-110122/1	Kochpökelware	1,60E+04		2,00E+03		
07-110173	Kochpökelware	1,40E+04	<100,0	4,00E+03		

07-110393/1	Kochpökelware	1,00E+04		<2000,0		
07-110536/2	Kochpökelware	8,00E+03		6,00E+03		
07-110576	Kochpökelware	8,00E+03	<100,0			
07-110657	Kochpökelware	7,20E+03	<100,0	<2000,0	1,00E+02	
07-110818	Kochpökelware	6,00E+03		<2000,0		
07-110819	Kochpökelware	6,00E+03		6,00E+03		
07-110845/1	Kochpökelware	6,00E+03	<100,0	<2000,0	<100,0	
07-110929	Kochpökelware	4,00E+03	<100,0	4,00E+03		
07-110961	Kochpökelware	4,00E+03	<100,0	<2000,0		
07-112008	Kochpökelware	2,00E+03	<100,0			
07-112013-02	Kochpökelware	2,00E+03	<100,0			
07-112026	Kochpökelware	2,00E+03		<2000,0		
07-112201	Kochpökelware	2,00E+03		<2000,0		
07-112565	Kochpökelware	4,00E+02		<10		
07-112582	Kochpökelware	2,20E+02				
08-010189/1	Kochpökelware	7,70E+05		2,80E+05		
08-010753/1	Kochpökelware	9,40E+06	<100,0	4,60E+06		
08-010756/1-02	Kochpökelware	<2000,0	<100,0	<2000,0	<100,0	
08-010786/1	Kochpökelware	7,10E+06		2,00E+06		
08-011188/2	Kochpökelware	8,00E+03	<100,0	8,00E+03		
08-011204/2	Kochpökelware	7,70E+06	<100,0	7,70E+06		
08-011205/1	Kochpökelware	4,20E+04	<100,0	4,20E+04		
08-011339/1	Kochpökelware	<20000,0		<20000,0		
08-011348/1	Kochpökelware	5,50E+05		<2000,0	<100,0	
08-012494/1	Kochpökelware	<2000,0	<100,0	<2000,0		
08-012538/1	Kochpökelware	6,00E+06		4,50E+06		
08-012539	Kochpökelware	5,70E+06	<100,0	5,70E+06		
08-012729	Kochpökelware	2,30E+06	<100,0	<20000,0	1,70E+04	
08-012731	Kochpökelware	1,50E+06	<100,0	<20000,0	3,90E+03	
08-012786/1	Kochpökelware	<2000,0	<100,0	<2000,0		
08-012807	Kochpökelware	2,00E+03	<100,0	<2000,0		
08-012808	Kochpökelware	<2000,0	<100,0	<2000,0		
08-013029/1	Kochpökelware	<2000,0	<100,0	<2000,0	<100,0	
08-013692/1	Kochpökelware	<2000,0		<2000,0		
08-014203	Kochpökelware	<2000,0	<100,0	<2000,0	<100,0	
08-014204	Kochpökelware	4,20E+04	<100,0	4,00E+03	<100,0	
08-014205	Kochpökelware	<2000,0	<100,0	<2000,0	<100,0	
08-015151/1	Kochpökelware	9,40E+05		9,40E+05		
08-015560	Kochpökelware	4,10E+06	<100,0	2,50E+06	<100,0	
08-020258	Kochpökelware	3,60E+06	<100,0	6,80E+06	<100,0	
08-020283	Kochpökelware	7,40E+06	<100,0	7,40E+06	<100,0	
08-020284	Kochpökelware	2,10E+05	<100,0	2,10E+05	<100,0	
08-020286	Kochpökelware	3,00E+06	<100,0	2,10E+06	<100,0	
08-020629/2	Kochpökelware	2,00E+06	<100,0	7,70E+05		
08-020646	Kochpökelware	2,00E+06		4,20E+05		
08-021220/1	Kochpökelware	<2000,0	<100,0	<2000,0		
08-021257/2	Kochpökelware	1,80E+06	<100,0	1,00E+06		
08-021746	Kochpökelware	5,70E+05	<100,0	5,70E+05		
08-021747	Kochpökelware	<2000,0	<100,0	<2000,0		
08-021855	Kochpökelware	<2000,0		<2000,0		

08-022051/1	Kochpökelware	<2000,0		<2000,0		
08-022161/1	Kochpökelware	6,20E+06		1,50E+06		
08-022211/1	Kochpökelware	1,40E+06		8,60E+05		
08-022294/1	Kochpökelware	4,30E+06	<100,0	1,80E+06	<100,0	
08-022569/1	Kochpökelware	4,00E+04		<20000,0		
08-023324/1	Kochpökelware	<2000,0		<2000,0		
08-023325/1	Kochpökelware	9,10E+06		5,50E+06		
08-023330	Kochpökelware	2,90E+06		8,00E+03		
08-023612/1	Kochpökelware	<2000,0	<100,0	<2000,0	<100,0	
08-023632/1	Kochpökelware	7,20E+04	<100,0	<2000,0	<100,0	
08-023729-06	Kochpökelware	<2000,0	<100,0	<2000,0	<100,0	<100,0
08-024094	Kochpökelware	7,80E+06	<100,0	3,00E+06		
08-024271	Kochpökelware	3,60E+06	<100,0	3,60E+06		
08-024762/1	Kochpökelware	8,00E+06		8,00E+06		
08-024770/1	Kochpökelware	5,60E+06		5,30E+06		
08-024855-04	Kochpökelware	<2000,0	<100,0	<2000,0	<100,0	<100,0
08-024869/1	Kochpökelware	1,70E+06	<100,0	1,50E+05	<100,0	
08-024876/1	Kochpökelware	1,20E+05	<100,0	<2000,0	1,00E+02	
08-024880/1	Kochpökelware	1,00E+06	<100,0	9,20E+04	<100,0	
08-025106	Kochpökelware	6,00E+06	4,00E+02	2,50E+05	6,30E+03	
08-030466/1	Kochpökelware	4,00E+04		<20000,0		
08-030551/1	Kochpökelware	2,00E+04		2,00E+04		
08-030559/1	Kochpökelware	<2000,0		<2000,0		
08-030561/1	Kochpökelware	<2000,0		<2000,0		
08-030602/3-01	Kochpökelware	<2000,0	<100,0	<2000,0	<100,0	
08-030602/3-02	Kochpökelware	<2000,0	<100,0	<2000,0	<100,0	
08-030602/4-01	Kochpökelware	<2000,0	<100,0	<2000,0	<100,0	
08-031107/2	Kochpökelware	<2000,0	<100,0	<2000,0	<100,0	
08-031177	Kochpökelware	3,20E+04	<100,0	<2000,0	<100,0	
08-031738	Kochpökelware	7,00E+05		7,00E+05		
08-031871	Kochpökelware	1,20E+05	<100,0	<20000,0	3,00E+02	2,90E+03
08-031874	Kochpökelware	<20000,0	<100,0	<20000,0	<100,0	<100,0
08-032198/1	Kochpökelware	<2000,0	<100,0	<2000,0		
08-032699	Kochpökelware	5,60E+05	<100,0	7,50E+04	<100,0	
08-032700	Kochpökelware	5,10E+06	<100,0	5,10E+06	<100,0	
08-032798/1	Kochpökelware	9,70E+06		9,50E+06		
08-033265	Kochpökelware	1,80E+05	<100,0	1,20E+05		
08-033422/1	Kochpökelware	2,60E+05	<100,0	2,50E+05	<100,0	
08-033441/1	Kochpökelware	3,50E+05	<100,0	3,10E+05	<100,0	
08-033595/1	Kochpökelware	3,60E+06	<100,0	3,60E+06	<100,0	
08-033596/1	Kochpökelware	<2000,0	<100,0	<2000,0	<100,0	
08-033961/1-01	Kochpökelware	<2000,0	<100,0	<2000,0		
08-033963	Kochpökelware	7,20E+06	<100,0	5,50E+06		
08-033965/2	Kochpökelware	1,60E+04	<100,0	<2000,0		
08-064442/1	Kochpökelware	<2000,0	<100,0	<2000,0		
AG8-0024-02	Kochpökelware	<2000,0	<100,0	<2000,0	<100,0	
AG8-0024/1-02	Kochpökelware	<2000,0	<100,0	<2000,0	<100,0	
E08-030005-05	Kochpökelware	6,00E+03	<100,0	2,00E+03	<100,0	<100,0
E08-030078-05	Kochpökelware	1,60E+05	<100,0	1,60E+05	<100,0	<100,0
E08-030079-05	Kochpökelware	5,30E+06	<100,0	4,00E+06	<100,0	<100,0
E08-030100-05	Kochpökelware	2,40E+05	<100,0	1,10E+05	<100,0	
E08-030101-05	Kochpökelware	3,00E+06	<100,0	3,00E+06	<100,0	

E08-030102-05	Kochpökelware	6,90E+04	<100,0	5,10E+04	<100,0	
E08-030103-05	Kochpökelware	9,20E+06	<100,0	9,20E+06	<100,0	
E08-030167-05	Kochpökelware	1,60E+05	<100,0	1,60E+05	<100,0	<100,0
08-040064/1	Kochpökelware	3,00E+06		8,00E+04		
08-040313/1	Kochpökelware	3,30E+06		2,80E+06		
08-040322-01	Kochpökelware	<2000,0		<2000,0		
08-040322-02	Kochpökelware	<2000,0		<2000,0		
08-040322-03	Kochpökelware	<2000,0		<2000,0		
08-040322-04	Kochpökelware	<2000,0		<2000,0		
08-040470	Kochpökelware	8,20E+06	<100,0	8,20E+06		
08-040474	Kochpökelware	2,40E+06	<100,0	2,20E+06		
08-040966-01	Kochpökelware	<2000,0	<100,0	<2000,0	<100,0	
08-040966-02	Kochpökelware	<2000,0	<100,0	<2000,0	<100,0	
08-040966-03	Kochpökelware	<2000,0	<100,0	<2000,0	<100,0	
08-041024	Kochpökelware	<2000,0	<100,0	<2000,0	<100,0	
08-041025	Kochpökelware	1,60E+06	<100,0	1,00E+06	<100,0	
08-041026	Kochpökelware	<2000,0	<100,0	<2000,0	<100,0	
08-041050	Kochpökelware	3,50E+06	<100,0	1,20E+06	1,60E+04	
08-041475/1	Kochpökelware	6,00E+03		<2000,0		
08-041509	Kochpökelware	7,90E+06		7,90E+06		
08-041642	Kochpökelware	<2000,0	<100,0	<2000,0	<100,0	
08-041821	Kochpökelware	7,40E+04	<100,0	6,50E+04		
08-041822	Kochpökelware	7,70E+06	<100,0	6,10E+06		
08-041823	Kochpökelware	2,60E+06	<100,0	1,00E+06		
08-041824/1	Kochpökelware	5,30E+06	7,90E+03	4,40E+06		
08-042878	Kochpökelware	5,90E+06		5,90E+06		
08-043278/1	Kochpökelware	8,60E+06	<100,0	8,60E+06		
08-043380/1	Kochpökelware	2,60E+04	<100,0	2,40E+04	1,00E+02	
08-043382-01	Kochpökelware	2,60E+06	<100,0	2,10E+06		
08-043382-02	Kochpökelware	1,80E+06	<100,0	1,60E+06		
08-043382-03	Kochpökelware	8,50E+06	<100,0	6,60E+06		
08-043382-04	Kochpökelware	3,90E+06	<100,0	3,30E+06		
08-043430/1	Kochpökelware	1,60E+06	<100,0	1,10E+06	<100,0	
08-043577	Kochpökelware	3,20E+06	<100,0	2,20E+06	<100,0	
08-043582	Kochpökelware	4,30E+06	<100,0	4,20E+06	<100,0	
08-043833/1	Kochpökelware	6,20E+06	1,00E+02	4,70E+06		
08-043849/1	Kochpökelware	4,90E+06		4,90E+06		
08-044193/1	Kochpökelware	2,00E+04		<20000,0		
08-044542/1	Kochpökelware	1,20E+04	<100	4,00E+03		
08-044544	Kochpökelware	<2000,0	<100,0	<2000,0		
08-044567	Kochpökelware	4,00E+03	<100,0	<2000,0		
08-044686/1	Kochpökelware	<20000,0	<100,0	<20000,0	<100,0	
08-044948	Kochpökelware	5,60E+05	<100,0	3,00E+04		
08-045215/1	Kochpökelware	<2000,0		<2000,0		
08-045217/1	Kochpökelware	<2000,0		<2000,0		
08-050438/1	Kochpökelware	6,40E+06		<2000,0		
08-050444/1	Kochpökelware	<2000,0		<2000,0		
08-050490	Kochpökelware	5,40E+06		3,30E+05		
08-050548	Kochpökelware	6,20E+06	<100,0	3,00E+06		
08-050549	Kochpökelware	3,90E+06	<100,0	2,40E+06		
08-050974	Kochpökelware	<2000,0	<100	<2000,0		
08-050975	Kochpökelware	<2000,0	<100,0	<2000,0		
08-051074-02	Kochpökelware	6,20E+06	<100	1,00E+05	<100,0	

08-051074-04	Kochpökelware	<2000,0	<100,0	<2000,0	<100,0	
08-051100-01	Kochpökelware	6,40E+06	8,00E+02	1,90E+06	1,00E+02	
08-051844/1	Kochpökelware	9,30E+06		8,70E+06		
08-051847/1	Kochpökelware	2,00E+03		<2000,0		
08-051881/1	Kochpökelware	<2000,0	<100	<2000,0	<100,0	
08-051919/1	Kochpökelware	<2000,0		<2000,0		
08-052526/1	Kochpökelware	<2000,0		<2000,0		
08-052575/1	Kochpökelware	3,20E+06		1,70E+06		
08-052576/1	Kochpökelware	<2000,0		<2000,0		
08-052593/1	Kochpökelware	<2000,0		<2000,0		
08-052609	Kochpökelware	8,90E+06	<100	8,90E+06		
08-052620	Kochpökelware	4,40E+06	<100	4,40E+06		
08-052632	Kochpökelware	2,00E+03	<100	2,00E+03		
08-053357	Kochpökelware	1,30E+05	<100	5,10E+04	<100,0	
08-053610/1	Kochpökelware	6,40E+05		6,40E+05		
08-053929-01	Kochpökelware	2,00E+04	<100	<20000,0		4,00E+03
08-053929-02	Kochpökelware	<20000,0	<100	<20000,0		<100,0
08-053929-03	Kochpökelware	<20000,0	<100	<20000,0		<1000,0
08-053929-04	Kochpökelware	<20000,0	<100	<20000,0		<1000,0
08-053929-05	Kochpökelware	1,40E+05	1,00E+02	<20000,0		<1000,0
08-053929-06	Kochpökelware	3,40E+05	1,00E+02	<20000,0		<1000,0
08-053929-07	Kochpökelware	<20000,0	<100	<20000,0		<1000,0
08-054003	Kochpökelware	<20000,0	<100	<20000,0	7,00E+02	
08-054006	Kochpökelware	2,60E+05	<100	8,00E+04	2,00E+02	
08-054011	Kochpökelware	6,50E+06	3,70E+03	2,00E+04	6,90E+03	
08-054244	Kochpökelware	2,00E+05	<100	<20000,0		
08-060178-01	Kochpökelware	<10	<100	<10	<100,0	
08-060178-02	Kochpökelware	1,20E+06	<100	1,10E+06	<100,0	
08-060179-01	Kochpökelware	<10	<100	<10	<100,0	
08-060179-02	Kochpökelware	<2000,0	<100	<2000,0	<100,0	
08-060284-06	Kochpökelware	2,60E+06	4,10E+03	5,70E+05		2,90E+04
08-060317/1	Kochpökelware	5,20E+06	<100	5,20E+06		
08-060325-01	Kochpökelware	4,20E+05	7,00E+02	4,00E+04		
08-060325-02	Kochpökelware	2,00E+04	<100	<20000		
08-060325-03	Kochpökelware	3,20E+05	3,00E+02	3,00E+05		
08-060325-04	Kochpökelware	3,40E+05	<100	2,40E+05		
08-060325-05	Kochpökelware	1,20E+05	<100	6,00E+04		
08-060325-06	Kochpökelware	3,30E+05	<100	1,60E+05		
08-060328-01	Kochpökelware	6,00E+04	<100	<20000		
08-060328-02	Kochpökelware	1,10E+06	3,00E+02	5,00E+05		
08-060328-03	Kochpökelware	8,00E+04	<100	6,00E+04		
08-060328-04	Kochpökelware	1,20E+05	<100	<20000		
08-060328-05	Kochpökelware	2,40E+06	<100	4,00E+04		
08-060328-06	Kochpökelware	1,80E+06	<100	3,30E+05		
08-060331/1	Kochpökelware	<2000	<100	<2000,0		
08-060332/1	Kochpökelware	1,20E+06	<100	1,10E+06		
08-060708	Kochpökelware	1,10E+05	<100	1,00E+04		
08-060711	Kochpökelware	<2000	<100	<2000,0		
08-060720/1	Kochpökelware	2,00E+03	<100,0	<2000,0		
08-060721/1	Kochpökelware	1,70E+06	<100,0	1,70E+06		
08-060740	Kochpökelware	<2000,0	<100,0	<2000,0		
08-060741/1	Kochpökelware	1,20E+04	<100,0	6,00E+03		
08-060885	Kochpökelware	1,20E+05	<100,0	1,20E+05		
08-061279/1	Kochpökelware	4,90E+06		3,30E+06		
08-061411/1	Kochpökelware	8,90E+06		8,50E+06		

08-061413	Kochpökelware	<2000		<2000,0		
08-061416/1	Kochpökelware	5,20E+06		5,20E+06		
08-061419/1	Kochpökelware	5,80E+06		5,80E+06		
08-061683-01	Kochpökelware	<20000,0	<100,0	<20000,0		<1000,0
08-061683-02	Kochpökelware	<20000,0	<100,0	<20000,0		<1000,0
08-061683-03	Kochpökelware	<20000,0	<100,0	<20000,0		<1000,0
08-061683-04	Kochpökelware	<20000,0	<100,0	<20000,0		<1000,0
08-061683-05	Kochpökelware	8,00E+04	<100,0	<20000		<1000,0
08-061683-06	Kochpökelware	4,00E+04	<100,0	<20000		1,00E+03
08-061683-07	Kochpökelware	4,00E+04	<100,0	<20000		<1000,0
08-061873	Kochpökelware	2,80E+05	2,00E+02	<20000,0		
08-062008/1	Kochpökelware	6,00E+04	<100,0	<20000,0	3,70E+03	
08-062029/1	Kochpökelware	1,80E+05		<20000,0		
08-062236/1	Kochpökelware	<2000,0	<100,0	<2000,0	<100,0	
08-062343	Kochpökelware	3,00E+06	<100,0	2,50E+06		
08-062444	Kochpökelware	<2000	<100,0	<2000,0	<100,0	
08-062864/1	Kochpökelware	3,30E+05		3,30E+05		
08-062869/1	Kochpökelware	3,70E+06		3,70E+06		
08-062872/1	Kochpökelware	2,00E+03		<2000,0		
08-062877/1	Kochpökelware	1,90E+06		1,80E+06		
08-063384/1-01	Kochpökelware	1,90E+06	<100,0	1,90E+06	<100,0	
08-063631/1	Kochpökelware	2,40E+04		2,00E+04		
08-063678	Kochpökelware	7,10E+06		3,80E+06		
08-063727	Kochpökelware	9,60E+06	<100,0	8,70E+06	<100,0	
08-063780-04	Kochpökelware	<2000,0	<100,0	<2000,0		
08-063780-05	Kochpökelware	2,00E+03	<100,0	<2000		
08-063780-06	Kochpökelware	2,00E+03	<100,0	<2000		
08-063798	Kochpökelware	1,30E+06	<100,0	1,20E+06	<100,0	
08-064148/1	Kochpökelware	<2000,0	<100,0	<2000,0		
08-064154/1	Kochpökelware	1,80E+06	<100,0	1,40E+06		
08-064156/1	Kochpökelware	4,00E+03	<100,0	<2000,0		
08-064158	Kochpökelware	6,10E+06	<100,0	6,10E+06		
08-064438	Kochpökelware	5,20E+06	<100,0	5,20E+06	1,70E+03	
08-064455	Kochpökelware	8,90E+05	<100,0	8,90E+05		
E08-040185-05	Kochpökelware	1,00E+05	<100,0	5,70E+04	<100,0	
E08-040186-05	Kochpökelware	2,20E+06	<100,0	1,60E+06	<100,0	
E08-040520-05	Kochpökelware	2,60E+06	<100,0	9,40E+04	<100,0	
E08-040521-05	Kochpökelware	4,20E+06	<100,0	3,60E+06	<100,0	
08-070138/1	Kochpökelware	<2000,0		<2000,0		
08-070518/1	Kochpökelware	7,30E+06	<100,0	7,30E+06		
08-070522/1	Kochpökelware	9,60E+06	<100,0	9,60E+06		
08-070529/1	Kochpökelware	5,30E+06	<100,0	2,00E+06		
08-070536/1	Kochpökelware	2,00E+03	<100,0	<2000,0		
08-071132/1	Kochpökelware	2,00E+03		<2000,0		
08-071196/1	Kochpökelware	5,40E+06	<100,0	5,40E+06		
08-071660	Kochpökelware	3600000		2,10E+06		
08-071663	Kochpökelware	1600000		1,60E+06		
08-071692	Kochpökelware	270000	<100,0	2,40E+05		
08-072864-01	Kochpökelware	1300000	<100,0	1,20E+06		
08-072864-02	Kochpökelware	3500000	<100,0	3,40E+06		
08-072864-03	Kochpökelware	160000	<100,0	<20000		
08-072864-05	Kochpökelware	690000	<100,0	6,90E+05		
08-072864-06	Kochpökelware	100000	<100,0	8,00E+04		
08-072870-01	Kochpökelware	80000	<100,0	2,00E+04		
08-072870-02	Kochpökelware	<20000	<100,0	<20000		
08-072870-03	Kochpökelware	<20000	<100,0	<20000		
08-072870-04	Kochpökelware	7300000	<100,0	7,10E+06		
08-072870-05	Kochpökelware	7500000	<100,0	4,90E+06		

08-072872-01	Kochpökelware	620000	<100,0	2,30E+06		
08-072872-02	Kochpökelware	740000	<100,0	6,10E+05		
08-072872-03	Kochpökelware	8700000	<100,0	8,70E+06		
08-072875-01	Kochpökelware	2400000	<100,0	1,40E+06		
08-072875-02	Kochpökelware	590000	<100,0	5,90E+05		
08-072875-03	Kochpökelware	1700000	<100,0	1,60E+06		
08-072875-06	Kochpökelware	9900000	<100,0	3,00E+06		
08-072882-01	Kochpökelware	1800000	2,00E+02	1,80E+06		
08-072882-02	Kochpökelware	3600000	1,20E+03	2,30E+06		
08-072882-03	Kochpökelware	730000	<100,0	7,10E+05		
08-072882-05	Kochpökelware	9500000	<100,0	9,20E+05		
08-072884-01	Kochpökelware	60000	<100,0	4,00E+04		
08-072884-02	Kochpökelware	1700000	<100,0	1,50E+06		
08-072884-03	Kochpökelware	850000	<100,0	8,50E+05		
08-072895-01	Kochpökelware	2100000	1,20E+03	2,10E+06	<100,0	
08-072895-02	Kochpökelware	130000	6,20E+03	8,30E+04	<100,0	
08-072898-01	Kochpökelware	92000	<100,0	7,50E+04	<100,0	
08-072898-02	Kochpökelware	19000	<100,0	4,00E+03	<100,0	
08-072904	Kochpökelware	4000	<100,0	<2000,0	<100,0	
08-072906	Kochpökelware	14000	7,00E+02	1,40E+04	1,00E+02	
08-072908	Kochpökelware	66000	<100,0	6,60E+04	<100,0	
08-072913	Kochpökelware	550000	<100,0	3,10E+05	<100,0	
08-072917	Kochpökelware	3800000	<100,0	9,80E+05	<100,0	
08-072920	Kochpökelware	<2000	<100,0	<2000,0	<100,0	
08-072921	Kochpökelware	<2000	<100,0	<2000,0	<100,0	
08-072922	Kochpökelware	6400000	<100,0	6,40E+06	<100,0	
08-072923	Kochpökelware	6000	<100,0	6,00E+03	<100,0	
08-072926	Kochpökelware	2000	<100,0	<2000,0	<100,0	
08-072927	Kochpökelware	<2000	<100,0	<2000,0	<100,0	
08-072932	Kochpökelware	9300000	<100,0	8,90E+06	<100,0	
08-072968-01	Kochpökelware	<20000,0	<100,0	<20000,0		<1000,0
08-072968-02	Kochpökelware	660.000,0	<100,0	1,40E+05		1,00E+03
08-073513	Kochpökelware	<2000	<100,0	<2000,0	<100,0	
08-073743/1-02	Kochpökelware	2,40E+05	<100,0	<2000,0	<100,0	
08-074017	Kochpökelware	4,20E+04	<100,0	4,20E+04		
08-074068/2	Kochpökelware	<2000		<2000,0		
08-074273	Kochpökelware	<20000,0	<100,0	<20000,0		
08-074429	Kochpökelware	<2000	<100,0	<2000,0	<100,0	
08-074475/1	Kochpökelware	1,90E+06	<100,0	1,30E+06	8,90E+04	
08-074559-02	Kochpökelware	1,90E+06	1,70E+03	<20000		6,10E+04
08-074570	Kochpökelware	8,20E+05	1,00E+02	7,10E+05		
08-074779	Kochpökelware	<2000	<100,0	<2000,0		
08-074790/2	Kochpökelware	7,60E+06	<100,0	7,60E+06		
08-075722-06	Kochpökelware	2,00E+06	<100,0	8,90E+05	8,90E+04	
08-075725-06	Kochpökelware	4,60E+06	<100,0	4,60E+06	8,10E+04	
08-080037/1	Kochpökelware	1,80E+06		6,60E+05		
08-080253	Kochpökelware	1,70E+05		1,70E+05		
08-080296/1	Kochpökelware	7,80E+06		7,80E+06		
08-080298/1	Kochpökelware	8,40E+06		5,90E+06		
08-080330/1	Kochpökelware	7,70E+04		7,70E+04		
08-080628	Kochpökelware	3,40E+06	3,00E+02	3,40E+06		
08-080630	Kochpökelware	2,50E+05	<100,0	2,50E+05		
08-081197/1-02	Kochpökelware	2,00E+03	<100,0	<2000,0	<100,0	
08-081500	Kochpökelware	1,70E+05		1,70E+05		

08-081501	Kochpökelware	4,00E+03	<100,0	<2000,0		
08-081503	Kochpökelware	<2000	<100,0	<2000,0		
08-081504-02	Kochpökelware	7,50E+05		7,30E+05		
08-081511/1	Kochpökelware	2,00E+03		<2000,0		
08-081533	Kochpökelware	9,80E+06		9,80E+06		
08-081842	Kochpökelware	9,60E+06	<100,0	3,50E+06	<100,0	
08-081959	Kochpökelware	1,40E+06	<100,0	1,40E+06	<100,0	
08-081961/1	Kochpökelware	6,10E+05	<100,0	6,10E+05	<100,0	
08-081973	Kochpökelware	6,30E+06	<100,0	4,90E+06		
08-081987/2	Kochpökelware	2,00E+03	<100,0	<2000,0		
08-081988/2	Kochpökelware	<2000	<100,0	<2000,0		
08-082772-01	Kochpökelware	2,90E+05	<100,0	2,00E+05		
08-082772-03	Kochpökelware	4,00E+04	<100,0	2,00E+04		
08-082772-04	Kochpökelware	<20000,0	<100,0	<20000,0		
08-082772-05	Kochpökelware	2,20E+06	<100,0	6,30E+05		
08-082772-06	Kochpökelware	3,10E+06	<100,0	1,50E+06		
08-082775-03	Kochpökelware	9,80E+05	3,60E+03	8,20E+05		
08-082775-04	Kochpökelware	1,20E+06	4,00E+02	1,10E+06		
08-082780-02	Kochpökelware	3,10E+06	<100,0	3,00E+06		
08-082780-03	Kochpökelware	2,70E+06	<100,0	2,40E+06		
08-082784-01	Kochpökelware	1,20E+06	<100,0	1,00E+06		
08-082784-02	Kochpökelware	4,10E+05	<100,0	4,10E+05		
08-082784-03	Kochpökelware	1,20E+06	3,00E+02	5,40E+05		
08-082784-04	Kochpökelware	8,30E+05	<100,0	6,90E+05		
08-082784-05	Kochpökelware	6,20E+06	5,00E+02	1,30E+06		
08-082784-06	Kochpökelware	2,60E+06	4,80E+03	1,00E+06		
08-083379	Kochpökelware	7,20E+06		4,80E+06		
08-083548	Kochpökelware	7,10E+05		6,50E+05	4,00E+02	
08-083559	Kochpökelware	8,30E+05		8,30E+05	8,40E+03	
08-083560	Kochpökelware	1,50E+06		1,30E+06	2,70E+03	
08-083562-01	Kochpökelware	1,50E+05	<100,0	<20000,0		
08-083562-02	Kochpökelware	1,00E+05	<100,0	<20000,0		
08-083562-03	Kochpökelware	1,20E+05	<100,0	<20000,0		
08-083562-04	Kochpökelware	<20000	<100,0	<20000		
08-083562-05	Kochpökelware	<20000	<100,0	<20000		
08-083562-06	Kochpökelware	<20000	<100,0	<20000		
08-083572-03	Kochpökelware	3,40E+06	3,00E+02	3,40E+06		
08-083572-04	Kochpökelware	1,20E+06	1,00E+02	1,10E+06		
08-083572-06	Kochpökelware	1,40E+06	1,20E+03	1,40E+06		
08-083580-01	Kochpökelware	8,50E+05	7,00E+02	1,80E+05		
08-083580-02	Kochpökelware	2,20E+06	2,00E+02	1,60E+06		
08-083580-03	Kochpökelware	1,60E+05	1,00E+02	1,60E+05		
08-083580-04	Kochpökelware	8,40E+05	<100,0	6,60E+05		
08-083580-05	Kochpökelware	6,20E+06	<100,0	6,20E+06		
08-083580-06	Kochpökelware	9,50E+06	9,60E+03	9,50E+06		
08-083581-01	Kochpökelware	4,00E+04	<100,0	4,00E+04		
08-083581-02	Kochpökelware	<20000	<100,0	<20000		
08-083581-03	Kochpökelware	<20000	<100,0	<20000		
08-083581-04	Kochpökelware	6,00E+04	<100,0	4,00E+04		
08-083581-05	Kochpökelware	4,00E+04	<100,0	2,00E+04		
08-083581-06	Kochpökelware	8,00E+04	<100,0	6,00E+04		
08-083583-01	Kochpökelware	<20000	<100,0	<20000		
08-083583-02	Kochpökelware	<20000	<100,0	<20000		
08-083583-03	Kochpökelware	<20000	<100,0	<20000		
08-083583-04	Kochpökelware	<20000	<100,0	<20000		
08-083583-05	Kochpökelware	<20000	<100,0	<20000		
08-083583-06	Kochpökelware	<20000	<100,0	<20000		
08-083740/1	Kochpökelware	<2000	<100,0	<2000,0	<100,0	
08-083755/1	Kochpökelware	1,80E+04	<100,0	2,00E+03	<100,0	
08-083797	Kochpökelware	<10,0	<100,0	<10,0		
08-083809-01	Kochpökelware	1,80E+04	<100,0	<2000,0	<100,0	
08-083809-03	Kochpökelware	2,00E+03	<100,0	<2000,0	<100,0	
08-083817-02	Kochpökelware	7,70E+06		7,70E+06		
08-083935-06	Kochpökelware	6,60E+05	2,00E+02	6,60E+05		
08-083986-02	Kochpökelware	9,20E+04	<100,0	<2000,0	<100,0	

08-084274/1	Kochpökelware	4,10E+06		2,70E+06		
08-084286/1	Kochpökelware	8,40E+06		8,40E+06		
08-084289/1	Kochpökelware	8,40E+06		5,90E+06		
08-084447/1	Kochpökelware	9,20E+06		9,20E+06		
08-084796	Kochpökelware	<2000,0	<100,0	<2000,0		
08-084797	Kochpökelware	<2000,0	<100,0	<2000,0		
08-084798	Kochpökelware	1,80E+04	<100,0	1,80E+04		
08-084801	Kochpökelware	2,00E+03	<100,0	2,00E+03		
08-084802/1	Kochpökelware	4,20E+04	<100,0	3,80E+04		
08-084804/1	Kochpökelware	2,40E+04	<100,0	6,00E+03		
08-084809/1	Kochpökelware	4,50E+05	<100,0	<2000,0		
08-084979/1	Kochpökelware	6,50E+06	<100,0	4,10E+05	1,00E+02	
08-084982/1	Kochpökelware	2,20E+06	8,70E+03	2,10E+05	1,60E+04	
08-084983/1	Kochpökelware	7,50E+06	<100,0	8,90E+05	7,00E+03	
08-084989	Kochpökelware	<2000,0	<100,0	<2000,0	<100,0	
08-084990	Kochpökelware	3,40E+04	<100,0	3,40E+04	<100,0	
08-090176	Kochpökelware	3,40E+05	<100,0	3,40E+05	<100,0	
08-090380/1	Kochpökelware	2,00E+04		<20000,0		
08-090609	Kochpökelware	<20000,0	<100,0	<20000,0	3,00E+02	
08-090616	Kochpökelware	<20000,0	1,00E+02	<20000,0	<100,0	
08-090617	Kochpökelware	<20000,0	1,00E+02	<20000,0	1,00E+02	
08-090635	Kochpökelware	<2000,0	<100,0	<2000,0	<100,0	
08-090830	Kochpökelware	8,50E+04	<100,0	8,50E+04		
08-090841/1	Kochpökelware	1,10E+05	<100,0	2,00E+03		
08-090844/1	Kochpökelware	4,60E+06	<100,0	4,60E+06		
08-090872	Kochpökelware	<2000,0	<100,0	<2000,0		
08-091666	Kochpökelware	8,70E+06	<100,0	4,90E+06		
08-091731	Kochpökelware	4,70E+04	<100,0	4,30E+04		
08-091733	Kochpökelware	9,40E+06	<100,0	9,40E+06		
08-091734	Kochpökelware	1,10E+05	<100,0	1,20E+05		
08-091894/1	Kochpökelware	3,60E+05		3,20E+05		
08-092483-02	Kochpökelware	9,50E+06	<100,0	9,50E+06		
08-092508/1	Kochpökelware	1,60E+04	<100,0	1,60E+04		
08-092563	Kochpökelware	1,60E+04	<100,0	4,00E+03		
08-092564	Kochpökelware	1,20E+04	<100,0	<2000,0		
08-092565	Kochpökelware	4,00E+05	<100,0	4,00E+05		
08-092623	Kochpökelware	1,60E+04	<100,0	1,40E+04	3,50E+03	
08-093021	Kochpökelware	<2000,0		<2000,0		
08-093024/1	Kochpökelware	1,90E+06		9,30E+05		
08-093032-02	Kochpökelware	<2000,0		<2000,0		
08-093034/1	Kochpökelware	9,20E+06		2,60E+06		
08-093035/1	Kochpökelware	2,20E+04	<100,0	1,60E+04		
08-093041	Kochpökelware	2,90E+05		2,90E+05		
08-093105	Kochpökelware	7,30E+06		7,30E+06		
08-093330-02	Kochpökelware	4,00E+06	7,60E+03	2,70E+06		
08-093330-03	Kochpökelware	1,90E+06	7,40E+03	1,10E+06		
08-093330-04	Kochpökelware	6,10E+05	4,00E+02	5,30E+05		
08-093330-08	Kochpökelware	1,40E+06	<100,0	5,60E+05		
08-093330-09	Kochpökelware	3,20E+06	7,00E+02	1,70E+06		
08-093334-01	Kochpökelware	2,70E+06	<100,0	1,80E+06		
08-093334-02	Kochpökelware	6,40E+06	<100,0	3,60E+06		
08-093334-03	Kochpökelware	1,10E+06	<100,0	1,00E+06		

08-093334-04	Kochpökelware	7,40E+06	<100,0	7,40E+06		
08-093334-05	Kochpökelware	7,20E+06	<100,0	7,20E+06		
08-093334-06	Kochpökelware	7,60E+06	<100,0	7,60E+06		
08-093334-07	Kochpökelware	4,50E+06	<100,0	2,00E+06		
08-093334-08	Kochpökelware	5,70E+06	<100,0	1,50E+06		
08-093341-01	Kochpökelware	7,10E+05	<100,0	6,90E+05		
08-093341-02	Kochpökelware	5,40E+05	<100,0	3,30E+05		
08-093341-03	Kochpökelware	8,00E+04	<100,0	6,00E+04		
08-093341-04	Kochpökelware	3,50E+05	<100,0	3,50E+05		
08-093341-05	Kochpökelware	1,80E+06	<100,0	1,80E+06		
08-093341-06	Kochpökelware	5,40E+06	<100,0	5,40E+06		
08-093341-07	Kochpökelware	2,10E+06	<100,0	1,50E+06		
08-093564	Kochpökelware	4,60E+06	<100,0	4,50E+06		
08-093572/1	Kochpökelware	<2000,0	<100,0	<2000,0		
08-093578	Kochpökelware	8,00E+03	<100,0	<2000,0		
08-093790/1	Kochpökelware	<2000,0	<100,0	<2000,0	<100,0	
08-093793/1	Kochpökelware	2,20E+06	<100,0	2,20E+06	<100,0	
08-093795/1	Kochpökelware	1,60E+06	<100,0	1,20E+06	<100,0	
08-094291-02	Kochpökelware	<2000,0	<100,0	<2000,0	<100,0	
08-094332/1	Kochpökelware	2,50E+05		2,50E+05		
08-094338	Kochpökelware	9,20E+06		6,50E+06		
08-094504-01	Kochpökelware	<20000,0	<100,0	<20000,0	<100,0	
08-094504-02	Kochpökelware	7,00E+06	<100,0	7,00E+06	<100,0	
08-094504-03	Kochpökelware	4,00E+03	<100,0	<2000,0	<100,0	
08-094507-01	Kochpökelware	<20000,0	<100,0	<20000,0	<100,0	
08-094507-02	Kochpökelware	4,60E+06	<100,0	4,60E+06	<100,0	
08-094507-03	Kochpökelware	4,20E+06	<100,0	3,40E+05	<100,0	
08-094508-01	Kochpökelware	<20000,0	<100,0	<20000,0	<100,0	
08-094508-02	Kochpökelware	1,30E+06	<100,0	<2000,0	<100,0	
08-094508-03	Kochpökelware	2,30E+06	<100,0	<2000,0	<100,0	
08-094510-01	Kochpökelware	<20000,0	<100,0	<20000,0	<100,0	
08-094510-02	Kochpökelware	8,00E+05	<100,0	<2000,0	<100,0	
08-094511-01	Kochpökelware	<20000,0	<100,0	<20000,0	<100,0	
08-094511-02	Kochpökelware	4,60E+06	<100,0	1,30E+06	<100,0	
08-094716-01	Kochpökelware	<20000,0	<100,0	<20000,0		
08-094716-02	Kochpökelware	2,00E+04	<100,0	2,00E+04		
08-094716-03	Kochpökelware	<20000,0	<100,0	<20000		
08-094716-04	Kochpökelware	<20000,0	<100,0	<20000		
08-094716-05	Kochpökelware	<20000,0	<100,0	<20000		
08-094716-06	Kochpökelware	4,20E+05	<100,0	4,20E+05		
08-094719-02	Kochpökelware	2,80E+06	<100,0	2,50E+06		
08-094719-04	Kochpökelware	3,20E+06	<100,0	1,20E+06		
08-094719-05	Kochpökelware	3,60E+06	<100,0	3,40E+06		
08-094719-06	Kochpökelware	7,70E+06	5,00E+02	7,70E+06		
08-094792	Kochpökelware	3,80E+05	1,60E+03	2,50E+05	1,00E+02	
08-094796	Kochpökelware	9,10E+05	2,60E+03	5,80E+05	1,00E+02	
08-095034/1	Kochpökelware	3,90E+06		3,90E+06		
AG8-0271-03	Kochpökelware	2,00E+03	<100,0	<2000,0	<100,0	
AG8-0271/1-03	Kochpökelware	3,00E+03	<100,0	<2000,0	<100,0	
E08-070162-05	Kochpökelware	5,20E+06	1,00E+02	4,90E+06	<100,0	<100,0
08-100278-02	Kochpökelware	6,50E+06		6,50E+06		
08-100310	Kochpökelware	1,90E+06		1,90E+06		
08-100321	Kochpökelware	6,60E+04	<100,0	4,20E+04	<100,0	
08-100322	Kochpökelware	6,60E+06		6,60E+06		
08-100327	Kochpökelware	3,60E+06		3,50E+06		
08-100461/1	Kochpökelware	2,30E+05	<100,0	3,70E+04		
08-100467	Kochpökelware	8,60E+06	<100,0	8,60E+06		
08-100477	Kochpökelware	8,50E+06	<100,0	8,50E+06		

08-100485/1	Kochpökelware	2,20E+06	<100,0	2,20E+06		
08-100609	Kochpökelware	<200,0	<100,0	<200,0	1,00E+02	
08-100628	Kochpökelware	8,40E+06	<100,0	8,40E+06		
08-100633	Kochpökelware	4,20E+06	<100,0	3,90E+06		
08-100637	Kochpökelware	1,00E+04	<100,0	4,00E+03		
08-100663-01	Kochpökelware	7,90E+06		7,60E+06		
08-100663-02	Kochpökelware	9,20E+06		9,20E+06		
08-100670	Kochpökelware	4,00E+04	1,00E+02	4,00E+05		3,00E+02
08-100874/1	Kochpökelware	3,60E+06	<100,0	3,00E+06		
08-100880	Kochpökelware	5,60E+05	<100,0	1,30E+05		
08-100884	Kochpökelware	4,90E+05	<100,0	<20000,0		<100,0
08-100885	Kochpökelware	1,50E+06	<100,0	1,50E+06		
08-100898	Kochpökelware	8,30E+06		7,10E+06		
08-100934-02	Kochpökelware	1,30E+04	<100,0	2,00E+03		
08-101137/1	Kochpökelware	1,40E+05	<100,0	1,60E+04	<100,0	
08-101153/1	Kochpökelware	7,10E+04	<100,0	8,00E+03	<100,0	
08-101365-01	Kochpökelware	<20000,0	<100,0	<20000,0		
08-101365-02	Kochpökelware	<20000,0	<100,0	<20000,0		
08-101365-03	Kochpökelware	2,00E+04	<100,0	<20000,0		
08-101365-04	Kochpökelware	2,00E+04	<100,0	2,00E+04		
08-101365-05	Kochpökelware	<20000,0	<100,0	<20000,0		
08-101365-06	Kochpökelware	<20000,0	<100,0	<20000,0		
08-101365-07	Kochpökelware	<20000,0	<100,0	<20000,0		
08-101365-08	Kochpökelware	<20000,0	<100,0	<20000,0		
08-101365-09	Kochpökelware	<20000,0	<100,0	<20000,0		
08-101383-01	Kochpökelware	1,40E+06	<100,0	1,40E+06		
08-101383-02	Kochpökelware	9,20E+05	<100,0	9,20E+05		
08-101383-03	Kochpökelware	7,00E+06	<100,0	7,00E+06		
08-101383-04	Kochpökelware	1,40E+06	<100,0	<20000,0		
08-101383-05	Kochpökelware	1,20E+05	<100,0	1,00E+05		
08-101383-06	Kochpökelware	4,30E+05	<100,0	3,90E+05		
08-101383-07	Kochpökelware	2,00E+06	<100,0	1,50E+06		
08-101383-08	Kochpökelware	2,60E+06	<100,0	2,00E+06		
08-101383-09	Kochpökelware	5,50E+05	<100,0	4,30E+05		
08-101468	Kochpökelware	6,40E+06	<100,0	4,60E+06	3,00E+02	
08-101479	Kochpökelware	9,60E+05	<100,0	7,30E+05		
08-101484	Kochpökelware	7,20E+05	<100,0	<2000,0		
08-101490	Kochpökelware	<2000,0	<100,0	<2000,0		
08-101491	Kochpökelware	2,00E+03	<100,0	<2000,0		
08-101916/1	Kochpökelware	1,10E+06		1,10E+06		
08-101939	Kochpökelware	7,90E+06		5,00E+06		
08-102227/1	Kochpökelware	7,40E+06		2,00E+06		
08-102688	Kochpökelware	2,00E+06	<100,0	2,00E+06	<100,0	
08-102801-01	Kochpökelware	<20000,0	1,00E+02	<20000,0		
08-102801-02	Kochpökelware	<20000,0	2,00E+02	<20000,0		
08-102801-03	Kochpökelware	2,00E+04	<100,0	<20000,0		
08-102801-08	Kochpökelware	9,60E+06	6,00E+03	8,20E+06		
08-102801-09	Kochpökelware	6,50E+05	4,10E+03	4,20E+05		
08-102814-01	Kochpökelware	6,00E+04	1,10E+03	<20000,0		
08-102814-02	Kochpökelware	2,00E+04	2,00E+02	<20000,0		
08-102814-03	Kochpökelware	<20000,0	<100,0	<20000,0		
08-102814-04	Kochpökelware	2,60E+05	2,00E+02	<20000,0		
08-102814-05	Kochpökelware	4,80E+05	7,00E+02	8,00E+04		
08-102814-06	Kochpökelware	4,20E+05	2,00E+02	<20000,0		
08-102814-07	Kochpökelware	4,30E+05	4,00E+02	3,10E+05		
08-102814-08	Kochpökelware	2,00E+04	1,00E+02	<20000,0		
08-102814-09	Kochpökelware	4,00E+04	<100,0	<20000,0		
08-102818-02	Kochpökelware	5,60E+05	<100,0	4,40E+05		
08-102818-05	Kochpökelware	6,20E+06	<100,0	3,60E+06		
08-102827-01	Kochpökelware	2,30E+05	<100,0	2,30E+05		
08-102827-03	Kochpökelware	<20000,0	<100,0	<20000,0		
08-102827-04	Kochpökelware	2,40E+05	<100,0	2,40E+05		
08-102827-05	Kochpökelware	3,70E+06	<100,0	9,60E+05		
08-102827-06	Kochpökelware	3,50E+06	<100,0	3,20E+06		

08-102900-02	Kochpökelware	1,40E+03	<100,0	8,00E+02	<100,0
08-102900/1	Kochpökelware	3,00E+05	<100,0	1,20E+05	<100,0
08-103298	Kochpökelware	<2000,0	<100,0	<2000,0	<100,0
08-103298/1	Kochpökelware	4,00E+03	<100,0	<2000,0	<100,0
08-103298/2	Kochpökelware	4,00E+03	<100,0	<2000,0	<100,0
08-103452	Kochpökelware	1,20E+06	<100,0	8,40E+05	<100,0
08-103488/1	Kochpökelware	<2000,0		<2000,0	
08-103548	Kochpökelware	<2000,0	<100,0	<2000,0	<100,0
08-103610-02	Kochpökelware	2,00E+02	<100,0	<200,0	<100,0
08-103612-02	Kochpökelware	2,00E+02	<100,0	<200,0	<100,0
08-103612/1	Kochpökelware	<2000,0	<100,0	<2000,0	<100,0
08-103622-02	Kochpökelware	<200,0	<100,0	<200,0	<100,0
08-103817-01	Kochpökelware	5,40E+03	<100,0	5,40E+03	
08-103817-02	Kochpökelware	6,70E+06	1,30E+03	2,60E+06	
08-103828	Kochpökelware	1,70E+06	<100,0	1,30E+06	
08-104580/1	Kochpökelware	<2000		<2000	
08-104584	Kochpökelware	5,40E+06		4,70E+06	
08-104756-01	Kochpökelware	4,00E+04	1,00E+02	<20000	
08-104756-02	Kochpökelware	2,00E+04	<100,0	<20000	
08-104756-03	Kochpökelware	2,00E+04	<100,0	<20000	
08-104756-04	Kochpökelware	6,00E+04	1,00E+02	2,00E+04	
08-104756-05	Kochpökelware	2,00E+04	3,00E+02	<20000	
08-104756-06	Kochpökelware	1,20E+05	1,80E+03	2,00E+04	
08-105220/1	Kochpökelware	<2000	<100,0	<2000	<100,0
08-105273-01	Kochpökelware	1,20E+03	<100,0	2,00E+02	1,00E+02
08-105273-02	Kochpökelware	1,00E+03	<100,0	1,00E+03	<100,0
08-105285-01	Kochpökelware	2,00E+02	<100,0	2,00E+02	<100,0
08-105285-02	Kochpökelware	<200	<100,0	<200,0	<100,0
08-105293-01	Kochpökelware	<200	<100,0	<200,0	<100,0
08-105293-02	Kochpökelware	<200	<100,0	<200,0	<100,0
08-105293-03	Kochpökelware	<2000	<100,0	<2000	<100,0
08-105293-04	Kochpökelware	<2000	<100,0	<2000	<100,0
08-105293-05	Kochpökelware	<2000	<100,0	<2000	<100,0
08-105297-01	Kochpökelware	2,00E+02	<100,0	<200,0	<100,0
08-105297-02	Kochpökelware	3,30E+03	<100,0	1,60E+03	<100,0
08-105297-05	Kochpökelware	9,00E+06	<100,0	6,90E+06	<100,0
08-105312-01	Kochpökelware	<200	<100,0	<200,0	<100,0
08-105312-02	Kochpökelware	<200	<100,0	<200,0	<100,0
08-105312-03	Kochpökelware	<2000	<100,0	<2000	<100,0
08-105312-04	Kochpökelware	<2000	<100,0	<2000	<100,0
08-105312-05	Kochpökelware	4,40E+04	<100,0	3,30E+04	<100,0
08-105370-01	Kochpökelware	<200	<100,0	<200,0	<100,0
08-105370-02	Kochpökelware	<200	<100,0	<200,0	<100,0
08-105370-03	Kochpökelware	3,90E+05	<100,0	3,00E+05	<100,0
08-105370-04	Kochpökelware	4,20E+06	<100,0	2,40E+06	<100,0
08-105370-05	Kochpökelware	5,60E+05	<100,0	5,60E+05	<100,0
08-105383-01	Kochpökelware	<200	<100,0	<200,0	<100,0
08-105383-02	Kochpökelware	<200	<100,0	<200,0	<100,0

08-105383-03	Kochpökelware	1,70E+06	<100,0	9,90E+05	<100,0
08-105383-04	Kochpökelware	1,50E+05	<100,0	<2000	<100,0
08-105383-05	Kochpökelware	2,00E+03	<100,0	<2000	<100,0
08-105388-01	Kochpökelware	<200	<100,0	<200,0	<100,0
08-105388-02	Kochpökelware	2,00E+02	<100,0	<200,0	<100,0
08-105388-05	Kochpökelware	7,50E+05	<100,0	1,60E+04	<100,0
08-110019-02	Kochpökelware	1,00E+05		<2000	
08-110025	Kochpökelware	1,90E+06		1,30E+06	
08-110055-02	Kochpökelware	<2000		<2000	
08-110431	Kochpökelware	1,80E+06	<100,0	3,70E+05	
08-110433	Kochpökelware	2,90E+06	<100,0	1,80E+06	
08-110445	Kochpökelware	2,60E+06	<100,0	2,60E+06	
08-111184	Kochpökelware	1,50E+06	<100,0	1,50E+06	
08-111186	Kochpökelware	1,40E+06	<100,0	1,00E+06	
08-111284-02	Kochpökelware	<200	<100,0	<200,0	<100,0
08-111305-02	Kochpökelware	<200	<100,0	<200,0	<100,0
08-111306-02	Kochpökelware	4,00E+02	<100,0	4,00E+02	<100,0
08-111409/1	Kochpökelware	7,80E+06		3,20E+06	
08-111553	Kochpökelware	9,80E+06	<100,0	2,30E+06	
08-111935/1	Kochpökelware	<2000		<2000	
08-111937/1	Kochpökelware	3,80E+06		1,80E+06	
08-112096-02	Kochpökelware	<2000		<2000	
08-112107-02	Kochpökelware	9,40E+06		8,30E+06	
08-112109-02	Kochpökelware	2,00E+03		2,00E+03	
08-112119	Kochpökelware	8,60E+06		8,10E+06	
08-112585/1	Kochpökelware	<2000	<100,0	<2000	
08-112772/1	Kochpökelware	<2000		<2000	
08-113135-01	Kochpökelware	1,80E+05	7,50E+03	<20000	1,50E+03
08-113174/1	Kochpökelware	1,10E+06		3,90E+05	
08-113180/1	Kochpökelware	1,00E+05		1,00E+05	
08-113292-02	Kochpökelware	<200	<100,0	<200,0	<100,0
08-113609	Kochpökelware	1,20E+04	<100,0	<2000	
08-113613/1	Kochpökelware	5,60E+06	<100,0	5,60E+06	
08-113712-02	Kochpökelware	<200	<100,0	<200,0	<100,0
08-113712/1-01	Kochpökelware	<2000	<100,0	<2000	<100,0
08-113712/1-02	Kochpökelware	<2000	<100,0	<2000	<100,0
08-113719-02	Kochpökelware	5,70E+04	<100,0	2,50E+03	<100,0
08-113721-02	Kochpökelware	2,00E+02	<100,0	2,00E+02	<100,0
08-113859-01	Kochpökelware	2,00E+02	<100,0	<200,0	<100,0
08-113859-02	Kochpökelware	1,90E+05	<100,0	1,20E+05	1,00E+02
08-113863-01	Kochpökelware	<200	<100,0	<200,0	<100,0
08-113863-02	Kochpökelware	2,00E+03	<100,0	<2000	<100,0
08-113864-01	Kochpökelware	1,00E+04	<100,0	<200,0	<100,0
08-113864-02	Kochpökelware	1,80E+04	<100,0	<2000	<100,0
08-113865-01	Kochpökelware	1,00E+03	<100,0	<200,0	<100,0
08-113865-02	Kochpökelware	2,00E+03	<100,0	<2000	<100,0
08-113893/1	Kochpökelware	4,90E+04		<2000	

08-113946/1	Kochpökelware	<20000		<20000		
08-114000/1	Kochpökelware	2,60E+06		2,10E+06		
08-114308	Kochpökelware	5,70E+06	<100,0	5,30E+06	<100,0	
08-114604	Kochpökelware	<20000,0	<100,0	<20000,0	<100,0	
08-114666	Kochpökelware	9,90E+06	<100,0	9,90E+06	6,50E+03	
08-114670	Kochpökelware	5,60E+06	<100,0	5,60E+06	<100,0	
08-120357/1	Kochpökelware	5,40E+05	<100,0	<2000		
08-120381	Kochpökelware	5,90E+05		9,40E+04		
08-120404-02	Kochpökelware	3,50E+05	<100,0	8,30E+04		
08-120440-02	Kochpökelware	<2000	<100,0	<2000		
08-120449-02	Kochpökelware	<10,0	<100,0	<10,0	<100,0	
08-120449-03	Kochpökelware	<10,0	<100,0	<10,0	<100,0	
08-120449/1-01	Kochpökelware	2,00E+03	<100,0	2,00E+03	<100,0	
08-120449/1-02	Kochpökelware	4,00E+03	<100,0	<2000	<100,0	
08-120449/1-03	Kochpökelware	<2000	<100,0	<2000	<100,0	
08-120449/1-04	Kochpökelware	<2000	<100,0	<2000	<100,0	
08-120449/1-05	Kochpökelware	3,60E+06	<100,0	3,60E+06	<100,0	
08-120449/1-06	Kochpökelware	<2000	<100,0	<2000	<100,0	
08-120449/1-07	Kochpökelware	<2000	<100,0	<2000	<100,0	
08-120449/1-08	Kochpökelware	<2000	<100,0	<2000	<100,0	
08-120483-02	Kochpökelware	<10,0	<100,0	<10,0	<100,0	
08-120483-03	Kochpökelware	<10,0	<100,0	<10,0	<100,0	
08-120483/1-01	Kochpökelware	4,00E+03	<100,0	<2000	<100,0	
08-120483/1-02	Kochpökelware	<2000,0	<100,0	<2000,0	<100,0	
08-120483/1-03	Kochpökelware	<2000,0	<100,0	<2000,0	<100,0	
08-120483/1-04	Kochpökelware	2,50E+06	<100,0	2,40E+06	<100,0	
08-120483/1-05	Kochpökelware	<2000,0	<100,0	<2000,0	<100,0	
08-120483/1-06	Kochpökelware	4,10E+06	<100,0	4,00E+06	<100,0	
08-120483/1-07	Kochpökelware	1,00E+04	<100,0	1,00E+04	<100,0	
08-120483/1-08	Kochpökelware	<2000,0	<100,0	<2000,0	<100,0	
08-120568-01	Kochpökelware	2,10E+05	<100,0	2,10E+05		
08-120568-02	Kochpökelware	8,10E+04	2,00E+02	7,70E+04		
08-120568-03	Kochpökelware	8,20E+05	<100,0	8,20E+05		
08-120568-04	Kochpökelware	1,00E+05	<100,0	1,00E+05		
08-120568-05	Kochpökelware	6,90E+04	<100,0	6,90E+04		
08-120568-06	Kochpökelware	4,70E+04	<100,0	4,50E+04		
08-120568-07	Kochpökelware	7,20E+05	2,00E+02	7,20E+05		
08-120576-01	Kochpökelware	<20000	<100,0	<20000		
08-120576-02	Kochpökelware	<20000	<100,0	<20000		
08-120576-03	Kochpökelware	<20000	<100,0	<20000		
08-120576-04	Kochpökelware	1,20E+05	<100,0	1,20E+05		
08-120576-05	Kochpökelware	3,70E+05	<100,0	3,70E+05		
08-120576-06	Kochpökelware	1,40E+05	2,00E+02	1,40E+05		
08-120576-07	Kochpökelware	6,90E+05	<100,0	6,90E+05		
08-120582-01	Kochpökelware	<20000	<100,0	<20000		
08-120582-02	Kochpökelware	<20000	<100,0	<20000		

08-120582-03	Kochpökelware	9,80E+05	<100,0	7,80E+05		
08-120582-04	Kochpökelware	6,00E+04	<100,0	<20000		
08-120582-05	Kochpökelware	<20000	<100,0	<20000		
08-120582-06	Kochpökelware	<20000	<100,0	<20000		
08-120582-07	Kochpökelware	4,00E+04	<100,0	<20000		
08-120584-01	Kochpökelware	4,00E+04	<100,0	<20000		
08-120584-02	Kochpökelware	<20000	<100,0	<20000		
08-120584-03	Kochpökelware	<20000	<100,0	<20000		
08-120584-04	Kochpökelware	<20000	<100,0	<20000		
08-120584-05	Kochpökelware	<20000	<100,0	<20000		
08-120584-06	Kochpökelware	<20000	<100,0	<20000		
08-120584-07	Kochpökelware	6,30E+06	<100,0	6,30E+06		
08-120590-01	Kochpökelware	8,00E+04	<100,0	2,00E+04		
08-120590-02	Kochpökelware	1,40E+05	<100,0	8,00E+04		
08-120590-03	Kochpökelware	2,10E+06	<100,0	2,10E+06		
08-120590-04	Kochpökelware	4,30E+05	<100,0	4,30E+05		
08-120590-05	Kochpökelware	1,60E+06	<100,0	1,40E+06		
08-120590-06	Kochpökelware	3,50E+05	<100,0	3,50E+05		
08-120590-07	Kochpökelware	6,00E+04	<100,0	2,00E+04		
08-120596-01	Kochpökelware	<20000	<100,0	<20000		
08-120596-02	Kochpökelware	<20000	<100,0	<20000		
08-120596-03	Kochpökelware	<20000	<100,0	<20000		
08-120596-04	Kochpökelware	<20000	<100,0	<20000		
08-120596-05	Kochpökelware	<20000	<100,0	<20000		
08-120596-06	Kochpökelware	<20000	<100,0	<20000		
08-120596-07	Kochpökelware	<20000	<100,0	<20000		
08-120599-01	Kochpökelware	2,00E+04	<100,0	2,00E+04		
08-120599-02	Kochpökelware	<20000	<100,0	<20000		
08-120599-03	Kochpökelware	2,00E+04	<100,0	<20000		
08-120599-04	Kochpökelware	2,40E+05	<100,0	2,20E+05		
08-120599-05	Kochpökelware	6,00E+04	<100,0	6,00E+04		
08-120599-06	Kochpökelware	<20000	<100,0	<20000		
08-120599-07	Kochpökelware	<20000	<100,0	<20000		
08-120610-01	Kochpökelware	8,00E+04	<100,0	<20000		
08-120610-02	Kochpökelware	<20000	<100,0	<20000		
08-120610-04	Kochpökelware	<20000	<100,0	<20000		
08-120610-05	Kochpökelware	8,00E+04	<100,0	2,00E+04		
08-120610-06	Kochpökelware	5,90E+05	<100,0	5,30E+05		
08-120610-07	Kochpökelware	1,80E+05	2,00E+02	1,00E+05		
08-120815-01	Kochpökelware	<20000	<100,0	<20000		
08-120815-02	Kochpökelware	<20000	<100,0	<20000		
08-120815-03	Kochpökelware	<20000	<100,0	<20000		
08-120815-05	Kochpökelware	<20000	<100,0	<20000		
08-120815-06	Kochpökelware	<20000	<100,0	<20000		
08-120815-07	Kochpökelware	<20000	<100,0	<20000		
08-120831-01	Kochpökelware	8,00E+04	<100,0	4,00E+04		
08-120831-02	Kochpökelware	6,00E+04	<100,0	6,00E+04		
08-120831-03	Kochpökelware	3,90E+05	<100,0	3,70E+05		
08-120831-05	Kochpökelware	<20000	<100,0	<20000		
08-120831-06	Kochpökelware	4,70E+05	<100,0	2,60E+05		
08-120831-07	Kochpökelware	<20000	<100,0	<20000		
08-120835-01	Kochpökelware	<20000	<100,0	<20000		
08-120835-02	Kochpökelware	<20000	<100,0	<20000		
08-120835-03	Kochpökelware	<20000	<100,0	<20000		
08-120835-04	Kochpökelware	<20000	<100,0	<20000		
08-120835-05	Kochpökelware	<20000	<100,0	<20000		
08-120835-06	Kochpökelware	<20000	<100,0	<20000		
08-120835-07	Kochpökelware	<20000	<100,0	<20000		
08-120839-01	Kochpökelware	3,00E+06	<100,0	2,50E+06		
08-120839-02	Kochpökelware	1,80E+06	<100,0	1,80E+06		
08-120839-03	Kochpökelware	5,50E+05	<100,0	5,50E+05		
08-120839-04	Kochpökelware	6,20E+06	4,30E+03	1,80E+06		
08-120839-05	Kochpökelware	2,40E+06	<100,0	2,10E+06		
08-120839-06	Kochpökelware	2,10E+06	5,70E+03	1,90E+06		
08-120839-07	Kochpökelware	4,90E+05	1,80E+03	2,20E+05		
08-120854-01	Kochpökelware	3,90E+05	<100,0	3,50E+05		
08-120854-07	Kochpökelware	5,50E+06	<100,0	2,90E+06		
08-120869-01	Kochpökelware	1,20E+06	<100,0	5,80E+05		
08-120869-02	Kochpökelware	<20000	<100,0	<20000		
08-120869-04	Kochpökelware	1,50E+06	<100,0	1,20E+06		
08-120869-05	Kochpökelware	2,00E+04	<100,0	<20000		
08-120869-06	Kochpökelware	3,30E+06	<100,0	1,40E+05		
08-120869-07	Kochpökelware	2,00E+05	<100,0	<20000		
08-120997/1	Kochpökelware	<2000,0	<100,0	<2000,0		
08-121178/1-02	Kochpökelware	6,40E+05	<100,0	4,70E+04	<100,0	

08-121216	Kochpökelware	<2000,0	<100,0	<2000,0		
08-121636	Kochpökelware	<20000	<100,0	<20000	<1000,0	<100,0
08-121796/1	Kochpökelware	4,40E+05		4,30E+04		
08-121913/1	Kochpökelware	4,00E+04		4,00E+04		
08-121928	Kochpökelware	2,00E+06	<100,0	1,50E+06		
08-121930	Kochpökelware	3,60E+06	<100,0	3,40E+06		
08-122034/1-01	Kochpökelware	<200	<100,0	<200,0	<100,0	
08-122034/1-02	Kochpökelware	2,90E+05	<100,0	2,70E+05	<100,0	
08-122034/1-03	Kochpökelware	2,00E+03	<100,0	2,00E+03	<100,0	
08-122330/1	Kochpökelware	<2000,0	<100,0	<2000,0		
08-122365/1	Kochpökelware	<2000,0	<100,0	<2000,0		
08-122753-01	Kochpökelware	2,00E+04	<100,0	<20000		
08-122753-02	Kochpökelware	2,00E+04	<100,0	<20000		
08-122753-03	Kochpökelware	2,00E+04	<100,0	<20000		
08-122753-04	Kochpökelware	<20000	<100,0	<20000		
08-122753-05	Kochpökelware	<20000	<100,0	<20000		
08-122753-06	Kochpökelware	<20000	<100,0	<20000		
08-122753-07	Kochpökelware	<20000	<100,0	<20000		
08-122753-08	Kochpökelware	<20000	<100,0	<20000		
08-122753-09	Kochpökelware	1,20E+05	<100,0	1,20E+05		
08-122753-10	Kochpökelware	<20000	<100,0	<20000		
08-122753-11	Kochpökelware	4,00E+04	<100,0	4,00E+04		
08-122753-12	Kochpökelware	2,20E+06	<100,0	2,20E+06		
08-122753-13	Kochpökelware	<20000	<100,0	<20000		
08-122753-14	Kochpökelware	<20000	<100,0	<20000		
08-122832	Kochpökelware	2,90E+05	<100,0	2,90E+05	1,00E+02	
08-122836	Kochpökelware	<20000	<100,0	<20000	<100,0	
08-122837	Kochpökelware	<20000	<100,0	<20000	<100,0	
08-122864/1	Kochpökelware	4,00E+03	<100,0	<2000,0	<100,0	
08-122865	Kochpökelware	1,00E+04	<100,0	6,00E+03	<100,0	
08-123227-02	Kochpökelware	5,70E+06	<100,0	9,60E+05	<100,0	
08-123653/1	Kochpökelware	<2000,0	<100,0	<2000	<100,0	
08-123786-01	Kochpökelware	2,10E+04	1,80E+03	1,20E+03	3,00E+02	
08-123786-02	Kochpökelware	8,90E+05	1,90E+03	8,00E+04	5,40E+03	
08-123786-03	Kochpökelware	2,00E+06	1,40E+03	1,50E+06	3,00E+02	
08-123786-04	Kochpökelware	3,20E+05	3,00E+02	3,00E+05	<100,0	
08-123787-02	Kochpökelware	<2000,0	<100,0	<2000,0	<100,0	
08-124574-02	Kochpökelware	4,50E+05	4,30E+03	1,60E+05		
08-124574-03	Kochpökelware	1,40E+05	1,50E+03	6,00E+04		
08-124575-03	Kochpökelware	4,40E+05	5,00E+02	4,40E+05		
09-010270/1	Kochpökelware	<2000,0	<100,0	<2000,0		
09-010276/1	Kochpökelware	3,80E+06		2,40E+06		
09-010302/1	Kochpökelware	<2000,0	<100,0	<2000,0		
09-010320	Kochpökelware	1,60E+04	<100,0	1,00E+04	<100,0	
09-010371	Kochpökelware	2,30E+06	<100,0	2,10E+06		
09-010388/1	Kochpökelware	1,10E+06	<100,0	4,00E+05		
09-010394/1	Kochpökelware	2,40E+06	<100,0	1,80E+06		
09-010397/1	Kochpökelware	3,80E+06	<100,0	3,80E+06		
09-010400/1	Kochpökelware	6,40E+06	<100,0	6,40E+06		
09-010405	Kochpökelware	<2000,0	<100,0	<2000,0		
09-010481/1	Kochpökelware	1,20E+04	<100,0	1,20E+04		
09-010719	Kochpökelware	<20000,0	<100,0	<20000,0	<100,0	
09-010934/1	Kochpökelware	<200,0	<100,0	<200,0	<100,0	
09-011586/1	Kochpökelware	<2000,0		<2000,0		
09-011797/1	Kochpökelware	<2000,0	<100,0	<2000,0	<100,0	
09-011809/1	Kochpökelware	2,50E+05	<100,0	<2000,0		
09-011827/1	Kochpökelware	4,80E+06	<100,0	4,50E+06		
09-011861	Kochpökelware	<2000,0	<100,0	<2000,0	<100,0	
09-012351-01	Kochpökelware	<20000,0	<100,0	<20000,0		

09-012351-02	Kochpökelware	<20000,0	<100,0	<20000,0		
09-012351-03	Kochpökelware	<20000,0	<100,0	<20000,0		
09-012351-04	Kochpökelware	<20000,0	<100,0	<20000,0		
09-012351-05	Kochpökelware	<20000,0	<100,0	<20000,0		
09-012351-06	Kochpökelware	<20000,0	<100,0	<20000,0		
09-012687/1	Kochpökelware	<2000,0		<2000,0		
09-012691-02	Kochpökelware	8,70E+04		8,60E+04		
09-012694	Kochpökelware	<2000,0		<2000,0		
09-012919/1	Kochpökelware	<2000,0		<2000,0		
09-013027/1	Kochpökelware	1,10E+06		1,00E+06		
09-013175	Kochpökelware	<2000,0	<100,0	<2000,0	<100,0	
09-013464-01	Kochpökelware	1,80E+05	<100,0	1,30E+05	<100,0	1,00E+02
09-013475-01	Kochpökelware	<2000,0	<100,0	<2000,0	<100,0	
09-013478-01	Kochpökelware	<200,0	<100,0	<200,0	<100,0	<100,0
09-013478-02	Kochpökelware	2,60E+06	<100,0	2,10E+06	<100,0	1,30E+04
09-013483-01	Kochpökelware	2,00E+03	<100,0	<2000,0	<100,0	
09-013563-02	Kochpökelware	<2000,0	<100,0	<2000,0	<100,0	
09-013607-01	Kochpökelware	1,30E+05	<100,0	1,20E+05	2,00E+02	1,00E+02
09-013608-01	Kochpökelware	<200	<100,0	<200,0	<100,0	1,00E+02
09-013633-01	Kochpökelware	3,50E+04	<100,0	2,80E+04	<100,0	<100,0
09-013639-01	Kochpökelware	<200,0	<100,0	<200,0	<100,0	<100,0
09-013639-02	Kochpökelware	<200,0	<100,0	<20000,0	<100,0	5,50E+04
09-013658-01	Kochpökelware	3,40E+05	<100,0	2,30E+05	<100,0	<100,0
09-013663-01	Kochpökelware	<200	<100,0	<200,0	<100,0	<100,0
09-013663-02	Kochpökelware	1,10E+06	<100,0	<20000,0	<100,0	1,30E+04
09-013729-01	Kochpökelware	1,00E+04	<100,0	6,00E+03		
09-013733-01	Kochpökelware	8,70E+04	<100,0	6,00E+04		
09-014021	Kochpökelware	1,60E+04	<100,0	<2000,0		
09-014026	Kochpökelware	8,00E+03	<100,0	<2000,0		
09-014029	Kochpökelware	<2000,0	<100,0	<2000,0		
09-014204	Kochpökelware	<2000,0	<100,0	<2000,0	<100,0	
09-014235	Kochpökelware	5,60E+04	<100,0	4,80E+04		
09-014236	Kochpökelware	<2000,0	<100,0	<2000,0		
09-014237	Kochpökelware	4,40E+04	<100,0	4,20E+04		
09-014238	Kochpökelware	4,60E+06	<100,0	3,80E+06		
09-014239/1	Kochpökelware	7,70E+06	<100,0	7,60E+06		
09-014242	Kochpökelware	<2000,0	<100,0	<2000,0		
09-014243	Kochpökelware	4,00E+04	<100,0	<2000,0		
09-014245	Kochpökelware	6,00E+03	<100,0	6,00E+03		
09-014246	Kochpökelware	<2000,0	<100,0	<2000,0		
09-014319/1	Kochpökelware	4,60E+06	<100,0	3,80E+06		
09-014490	Kochpökelware	3,40E+06	<100,0	2,40E+06	<100,0	
09-014576/1	Kochpökelware	<2000,0	<100,0	<2000,0	<100,0	
09-014679	Kochpökelware	3,30E+06	<100,0	1,40E+06	<100,0	
09-014708	Kochpökelware	1,80E+06	<100,0	7,50E+05	<100,0	
09-014733/1	Kochpökelware	9,80E+06	<100,0	3,40E+06	<100,0	
09-020234	Kochpökelware	8,00E+06	<100,0	7,70E+06		
09-020236	Kochpökelware	<2000,0	<100,0	<2000,0		

09-020238	Kochpökelware	<2000,0	<100,0	<2000,0		
09-020240	Kochpökelware	<2000,0	<100,0	<2000,0		
09-020294-02	Kochpökelware	8,50E+06	<100,0	6,00E+06		
09-020389	Kochpökelware	1,20E+06	<100,0	4,80E+05		
09-021482	Kochpökelware	9,40E+06	<100,0	9,40E+06		
09-021483	Kochpökelware	<2000,0	<100,0	<2000,0		
09-021510	Kochpökelware	<2000,0	<100,0	<2000,0		
09-021603	Kochpökelware	<2000,0	<100,0	<2000,0	<100,0	
09-021627	Kochpökelware	1,90E+06	<100,0	1,50E+06	<100,0	
09-021751	Kochpökelware	<2000,0	<100,0	<2000,0		
09-021941	Kochpökelware	1,20E+05	<100,0	8,70E+04	<100,0	
09-022090-01	Kochpökelware	1,40E+05	<100,0	<20000,0		
09-022090-02	Kochpökelware	1,60E+05	1,00E+02	1,60E+05		
09-022090-03	Kochpökelware	8,00E+04	7,10E+03	6,00E+04		
09-022090-04	Kochpökelware	9,30E+05	<100,0	7,90E+05		
09-022090-05	Kochpökelware	9,40E+05	<100,0	8,10E+05		
09-022090-06	Kochpökelware	1,10E+06	<100,0	1,10E+06		
09-022090-07	Kochpökelware	6,60E+06	<100,0	6,40E+06		
09-022090-08	Kochpökelware	1,90E+06	<100,0	1,30E+06		
09-022090-09	Kochpökelware	1,10E+06	<100,0	1,00E+06		
09-022663	Kochpökelware	2,20E+06	<100,0	8,20E+05		
09-022810	Kochpökelware	2,60E+04	<100,0	2,00E+04	<100,0	
09-023585-02	Kochpökelware	<20000,0	<100,0	<20000,0		
09-023678-02	Kochpökelware	<2000,0		<2000,0		
09-023680-02	Kochpökelware	<2000,0		<2000,0		
09-023681-02	Kochpökelware	2,00E+03		<2000,0		
09-023866/1-01	Kochpökelware	<2000,0	<100,0	<2000,0		
09-023866/1-02	Kochpökelware	6,00E+06	<100,0	5,10E+06	<100,0	
09-023901	Kochpökelware	<20000,0		<20000,0		
09-024529	Kochpökelware	<2000,0	<100,0	<2000,0		
09-024530	Kochpökelware	<2000,0	<100,0	<2000,0		
09-024531	Kochpökelware	<2000,0	<100,0	<2000,0		
09-024532	Kochpökelware	<2000,0	<100,0	<2000,0		
09-024533	Kochpökelware	<2000,0	<100,0	<2000,0		
09-024629/1	Kochpökelware	<2000,0	<100,0	<2000,0		
09-024632	Kochpökelware	6,30E+06	<100,0	6,30E+06		
09-024634	Kochpökelware	9,50E+06	<100,0	9,50E+06		
09-024635	Kochpökelware	8,70E+06	<100,0	8,40E+06		
09-024642	Kochpökelware	8,40E+06	<100,0	8,40E+06		
09-024973	Kochpökelware	5,50E+06	<100,0	5,50E+06	<100,0	
09-025043/1	Kochpökelware	3,00E+05	<100,0	2,20E+05	<100,0	
09-030287	Kochpökelware	1,30E+05	<100,0	6,50E+04		
09-030288	Kochpökelware	1,10E+05	<100,0	8,30E+04		
09-030316/1	Kochpökelware	5,00E+06	<100,0	5,00E+06		
09-030322	Kochpökelware	4,60E+06	<100,0	4,60E+06		
09-030325	Kochpökelware	5,70E+05	<100,0	4,30E+05		
09-030334	Kochpökelware	6,90E+05	<100,0	5,80E+05		
09-030338	Kochpökelware	1,60E+06	<100,0	1,60E+06		
09-030340	Kochpökelware	1,60E+06	<100,0	5,30E+06		
09-030346	Kochpökelware	3,50E+06	<100,0	3,50E+06		
09-030348	Kochpökelware	5,80E+06	<100,0	5,80E+06		

09-030356	Kochpökelware	1,70E+06	<100,0	1,70E+06		
09-030581	Kochpökelware	1,80E+06	<100,0	1,80E+06		
09-030583	Kochpökelware	2,40E+04	<100,0	2,20E+04		
09-030586	Kochpökelware	3,80E+06	<100,0	2,70E+06		
09-030587	Kochpökelware	4,60E+06	<100,0	4,60E+06		
09-030620	Kochpökelware	6,80E+04	<100,0	6,00E+04		
09-030929	Kochpökelware	7,00E+04	<100,0	5,00E+04		
09-030933	Kochpökelware	1,80E+04	<100,0	1,80E+04		
09-030934	Kochpökelware	<2000,0	<100,0	<2000,0		
09-030936	Kochpökelware	2,00E+03	<100,0	2,00E+03		
09-030940	Kochpökelware	4,00E+03	<100,0	2,00E+03		
09-030943	Kochpökelware	<2000,0	<100,0	<2000,0		
09-030945	Kochpökelware	2,00E+03	<100,0	2,00E+03		
09-030947	Kochpökelware	<2000,0	<100,0	<2000,0		
09-031056	Kochpökelware	4,20E+06	<100,0	4,20E+06	<100,0	
09-031193	Kochpökelware	<200,0	<100,0	<200,0	<100,0	
09-031333	Kochpökelware	4,50E+06	<100,0	4,50E+06		
09-031642	Kochpökelware	6,60E+06	<100,0	6,60E+06		
09-031706	Kochpökelware	2,00E+03	<100,0	<2000,0		
09-031709	Kochpökelware	1,60E+05	<100,0	<2000,0		
09-031944/1	Kochpökelware	<2000,0	<100,0	<2000,0	<100,0	
09-031952	Kochpökelware	1,00E+05	<100,0	6,60E+04	<100,0	
09-031953-01	Kochpökelware	1,20E+05	<100,0	1,20E+05	1,00E+02	
09-031953-03	Kochpökelware	1,80E+04	<100,0	1,80E+04	<100,0	
09-031953-05	Kochpökelware	2,00E+05	<100,0	1,60E+05	1,00E+02	
09-031953-07	Kochpökelware	3,20E+04	<100,0	1,60E+04	<100,0	
09-031953-09	Kochpökelware	<2000,0	<100,0	<2000,0	<100,0	
09-031956-01	Kochpökelware	1,00E+05	<100,0	1,00E+05	<100,0	
09-031956-03	Kochpökelware	1,40E+04	<100,0	1,40E+04	<100,0	
09-031956-05	Kochpökelware	4,00E+03	<100,0	2,00E+03	<100,0	
09-031956-07	Kochpökelware	2,10E+05	<100,0	1,40E+05	1,00E+02	
09-031956-08	Kochpökelware	9,40E+06	<100,0	9,40E+06	<100,0	
09-031956-09	Kochpökelware	8,00E+03	<100,0	6,00E+03	<100,0	
09-031961	Kochpökelware	4,90E+04	<100,0	3,70E+04	<100,0	
09-031992/1	Kochpökelware	9,20E+04	<100,0	6,50E+04	<100,0	
09-032378/1	Kochpökelware	6,90E+04	<100,0	<2000,0		
09-032442	Kochpökelware	<2000,0	<100,0	<2000,0		
09-032447	Kochpökelware	<2000,0	<100,0	<2000,0		
09-032450	Kochpökelware	<2000,0	<100,0	<2000,0		
09-032455	Kochpökelware	<2000,0	<100,0	<2000,0		
09-032457	Kochpökelware	<2000,0	<100,0	<2000,0		
09-032585	Kochpökelware	2,00E+02	<100,0	<200,0	<100,0	
09-032587	Kochpökelware	2,00E+02	<100,0	<200,0	<100,0	
09-032589	Kochpökelware	<200,0	<100,0	<200,0	<100,0	
09-032821	Kochpökelware	1,30E+06	<100,0	1,20E+06		
09-032822	Kochpökelware	<2000,0	<100,0	<2000,0		
09-032833-02	Kochpökelware	2,00E+03	<100,0	2,00E+03		
09-033114-01	Kochpökelware	2,00E+02	<100,0	<200,0	<100,0	

09-033114-02	Kochpökelware	<200,0	<100,0	<200,0	<100,0
09-033302-01	Kochpökelware	8,00E+03	<100,0	6,00E+03	1,00E+02
09-033302-03	Kochpökelware	<2000,0	<100,0	<2000,0	<100,0
09-033302-05	Kochpökelware	1,60E+04	<100,0	1,60E+04	<100,0
09-033302-07	Kochpökelware	2,00E+03	<100,0	2,00E+03	<100,0
09-033302-09	Kochpökelware	8,00E+03	<100,0	8,00E+03	<100,0
09-033309-01	Kochpökelware	<2000,0	<100,0	<2000,0	<100,0
09-033309-03	Kochpökelware	<2000,0	<100,0	<2000,0	<100,0
09-033309-05	Kochpökelware	2,00E+03	<100,0	2,00E+03	<100,0
09-033309-07	Kochpökelware	5,80E+04	<100,0	1,80E+04	<100,0
09-033309-09	Kochpökelware	5,40E+04	<100,0	5,40E+04	<100,0
09-033900/1-02	Kochpökelware	1,40E+04	<100,0	6,00E+03	<100,0
09-033900/1-03	Kochpökelware	2,00E+05	<100,0	<2000,0	<100,0
09-033905/1-01	Kochpökelware	1,90E+06	<100,0	8,80E+04	<100,0
09-033919/1-01	Kochpökelware	3,10E+06	<100,0	1,90E+06	<100,0
09-033919/1-02	Kochpökelware	4,40E+04	<100,0	<2000,0	<100,0
09-033919/1-03	Kochpökelware	8,00E+06	<100,0	4,90E+06	<100,0
09-033951/1-01	Kochpökelware	9,60E+06	<100,0	9,60E+06	<100,0
09-033951/1-02	Kochpökelware	8,50E+06	<100,0	8,50E+06	<100,0
09-033980/1-03	Kochpökelware	9,00E+06	<100,0	6,40E+06	<100,0
09-033981/1-03	Kochpökelware	8,60E+06	<100,0	2,40E+06	<100,0
09-034387-02	Kochpökelware	<2000,0	<100,0	<2000,0	
09-034392-01	Kochpökelware	<2000,0	<100,0	<2000,0	
09-034403	Kochpökelware	<2000,0	<100,0	<2000,0	
09-034405	Kochpökelware	<2000,0	<100,0	<2000,0	
09-034406	Kochpökelware	<2000,0	<100,0	<2000,0	
09-034412-01	Kochpökelware	<2000,0	<100,0	<2000,0	<100,0
09-034412-03	Kochpökelware	6,10E+04	<100,0	6,10E+04	3,00E+02
09-034412-05	Kochpökelware	6,70E+04	<100,0	4,30E+04	5,00E+02
09-034412-07	Kochpökelware	3,70E+05	<100,0	2,30E+05	9,50E+03
09-034412-08	Kochpökelware	8,40E+06	<100,0	7,90E+06	4,00E+02
09-034412-09	Kochpökelware	8,90E+04	<100,0	8,90E+04	7,00E+02
09-034414-01	Kochpökelware	5,50E+04	<100,0	5,50E+04	4,00E+02
09-034414-03	Kochpökelware	6,90E+04	<100,0	6,90E+04	6,00E+02
09-034414-05	Kochpökelware	3,30E+04	<100,0	2,90E+04	2,00E+02
09-034414-07	Kochpökelware	3,30E+05	1,00E+02	3,30E+05	1,30E+03
09-034414-08	Kochpökelware	8,80E+06	<100,0	5,70E+06	<100,0
09-034414-09	Kochpökelware	3,80E+04	<100,0	3,70E+04	<100,0
09-034524	Kochpökelware	5,80E+06	<100,0	5,80E+06	
09-034552	Kochpökelware	7,60E+06	<100,0	7,60E+06	
09-034556	Kochpökelware	7,00E+05	<100,0	6,60E+05	
09-034613-02	Kochpökelware	4,50E+06		1,90E+06	
09-034615-02	Kochpökelware	2,00E+06		2,00E+06	
09-034618-02	Kochpökelware	8,10E+06		8,10E+06	
09-034647-02	Kochpökelware	<2000,0		<2000,0	
09-034754-01	Kochpökelware	9,20E+06	<100,0	9,20E+06	<100,0
09-034754-02	Kochpökelware	8,80E+06	<100,0	8,80E+06	<100,0
09-034754-03	Kochpökelware	9,30E+06	<100,0	9,30E+06	<100,0
09-034754-04	Kochpökelware	8,40E+06	<100,0	5,60E+06	<100,0
09-034756-02	Kochpökelware	9,00E+06	<100,0	9,00E+06	<100,0
09-034756-03	Kochpökelware	9,40E+06	<100,0	9,40E+06	<100,0
09-034756-04	Kochpökelware	4,30E+06	<100,0	4,30E+06	<100,0
09-034756-05	Kochpökelware	7,40E+06	<100,0	7,40E+06	<100,0
09-035117	Kochpökelware	2,60E+05	<100,0	1,80E+05	<100,0
09-035476-01	Kochpökelware	4,10E+04	<100,0	3,20E+04	1,00E+02

09-035476-03	Kochpökelware	1,80E+04	<100,0	1,80E+04	1,00E+02	
09-035476-05	Kochpökelware	4,30E+04	1,00E+02	4,30E+04	<100,0	
09-035476-07	Kochpökelware	<2000,0	<100,0	<2000,0	<100,0	
09-035476-09	Kochpökelware	1,60E+04	<100,0	4,00E+03	<100,0	
09-035484-01	Kochpökelware	2,20E+04	<100,0	1,40E+04	<100,0	
09-035484-03	Kochpökelware	8,00E+03	<100,0	8,00E+03	2,00E+02	
09-035484-05	Kochpökelware	2,20E+04	<100,0	1,40E+04	<100,0	
09-035484-07	Kochpökelware	8,00E+03	<100,0	8,00E+03	2,00E+02	
09-035484-09	Kochpökelware	1,40E+04	<100,0	1,00E+04	<100,0	
09-035492	Kochpökelware	1,20E+04	<100,0	6,00E+03		
09-035498	Kochpökelware	<2000,0	<100,0	<2000,0		
09-035501-02	Kochpökelware	<2000,0	<100,0	<2000,0		
09-035510	Kochpökelware	<2000,0	<100,0	<2000,0		
09-035511	Kochpökelware	<2000,0	<100,0	<2000,0		
09-035512	Kochpökelware	1,10E+05	<100,0	9,80E+04		
AG9-0014-02	Kochpökelware	1,80E+04	<100,0	4,00E+03	<100,0	
AG9-0014/1-02	Kochpökelware	1,80E+04	<100,0	4,00E+03	<100,0	
09-040086-02	Kochpökelware	<2000,0		<2000,0		
09-040584/1	Kochpökelware	3,40E+05	<100,0	3,20E+05	<100,0	
09-040598/1	Kochpökelware	<2000,0	<100,0	<2000,0	<100,0	
09-040607/1	Kochpökelware	4,90E+04	<100,0	2,90E+04	<100,0	
09-041384-01	Kochpökelware	3,00E+04	<100,0	2,00E+03	<100,0	
09-041384-03	Kochpökelware	1,00E+04	<100,0	6,00E+03	<100,0	
09-041384-05	Kochpökelware	1,20E+04	<100,0	6,00E+03	<100,0	
09-041384-07	Kochpökelware	1,80E+04	<100,0	1,80E+04	<100,0	
09-041384-09	Kochpökelware	3,20E+04	<100,0	2,00E+04	<100,0	
09-041387-01	Kochpökelware	8,10E+05	<100,0	8,10E+05	1,00E+02	
09-041387-03	Kochpökelware	2,00E+04	<100,0	2,00E+04	<100,0	
09-041387-05	Kochpökelware	2,00E+03	<100,0	2,00E+03	<100,0	
09-041387-07	Kochpökelware	8,00E+03	<100,0	4,00E+03	<100,0	
09-041387-09	Kochpökelware	1,00E+04	<100,0	2,00E+03	<100,0	
09-041480	Kochpökelware	8,60E+06	<100,0	8,60E+06		
09-041520-02	Kochpökelware	3,90E+06	<100,0	3,60E+06		
09-041527	Kochpökelware	7,50E+06	<100,0	7,50E+06		
09-041530	Kochpökelware	7,90E+06	<100,0	7,60E+06		
09-041532	Kochpökelware	2,00E+06	<100,0	2,00E+06		
09-041533-02	Kochpökelware	7,00E+06	<100,0	7,00E+06		
09-041537	Kochpökelware	<2000,0	<100,0	<2000,0		
09-041539	Kochpökelware	<2000,0	<100,0	<2000,0		
09-041540	Kochpökelware	<2000,0	<100,0	<2000,0		
09-041551/1	Kochpökelware	<2000,0	<100,0	<2000,0		
09-041553-02	Kochpökelware	7,50E+06	<100,0	6,30E+06		
09-041557	Kochpökelware	<2000,0	<100,0	<2000,0		
09-041560	Kochpökelware	2,00E+03	<100,0	<2000,0		
09-041562	Kochpökelware	2,00E+03	<100,0	<2000,0		
09-041564	Kochpökelware	4,00E+03	<100,0	2,00E+03		
09-041658	Kochpökelware	2,20E+04	<100,0	1,20E+04		
09-041999	Kochpökelware	4,20E+06	<100,0	3,90E+06		
09-042148/1	Kochpökelware	5,60E+04	<100,0	5,60E+04	<100,0	
09-042150-01	Kochpökelware	<20000,0	<100,0	<20000,0		
09-042150-02	Kochpökelware	<20000,0	<100,0	<20000,0		
09-042150-03	Kochpökelware	<20000,0	<100,0	<20000,0		
09-042150-04	Kochpökelware	<20000,0	<100,0	<20000,0		
09-042150-05	Kochpökelware	<20000,0	<100,0	<20000,0		
09-042151	Kochpökelware	5,90E+06	<100,0	1,40E+06		
09-042156	Kochpökelware	9,10E+06	<100,0	8,70E+06		

09-042158	Kochpökelware	8,80E+06	<100,0	6,10E+06		
09-042469	Kochpökelware	<2000,0	<100,0	<2000,0	<100,0	
09-042624/1	Kochpökelware	3,50E+06	<100,0	3,50E+06		
09-042635	Kochpökelware	1,40E+04	<100,0	1,40E+04		
09-042637	Kochpökelware	<2000,0	<100,0	<2000,0		
09-042726-02	Kochpökelware	6,50E+06		6,40E+06		
09-042762-01	Kochpökelware	5,70E+05	<100,0	3,90E+05		
09-042762-03	Kochpökelware	<20000,0	<100,0	<20000,0		
09-042762-04	Kochpökelware	<20000,0	<100,0	<20000,0		
09-042762-06	Kochpökelware	1,00E+05	<100,0	2,00E+04		
09-043780	Kochpökelware	3,50E+04	<100,0	1,20E+04		
09-043785	Kochpökelware	<2000,0	<100,0	<2000,0		
09-043796	Kochpökelware	6,80E+06	<100,0	6,80E+06		
09-043805-02	Kochpökelware	<2000,0		<2000,0		
09-043807	Kochpökelware	3,20E+05		2,10E+05		
09-043818/1	Kochpökelware	3,80E+06	<100,0	9,00E+04		
09-043832/1	Kochpökelware	3,90E+05	<100,0	3,60E+05		
09-043834-02	Kochpökelware	1,10E+06	<100,0	1,10E+06		
09-043843	Kochpökelware	3,60E+05	<100,0	3,30E+05		
09-043846	Kochpökelware	<2000,0	<100,0	<2000,0		
09-043848	Kochpökelware	5,90E+05	<100,0	5,80E+05		
09-043850	Kochpökelware	4,00E+03	<100,0	<2000,0		
09-044233	Kochpökelware	2,00E+03	<100,0	2,00E+03	<100,0	
09-044233/1	Kochpökelware	6,60E+06	<100,0	2,70E+06	<100,0	
09-044323/1	Kochpökelware	<2000,0	<100,0	<2000,0	<100,0	
09-044324/1	Kochpökelware	2,20E+04	<100,0	2,20E+04	<100,0	
09-044521	Kochpökelware	6,90E+04	<100,0	<2000,0	<100,0	
09-044962	Kochpökelware	3,10E+05	6,40E+03	2,20E+05	5,60E+03	
09-045079/1	Kochpökelware	<2000,0	<100,0	<2000,0		
09-045095	Kochpökelware	<2000,0	<100,0	<2000,0		
09-045102	Kochpökelware	<2000,0	<100,0	<2000,0		
09-045104	Kochpökelware	<2000,0	<100,0	<2000,0		
09-045109	Kochpökelware	6,00E+03	<100,0	<2000,0		
09-045146/1	Kochpökelware	<2000,0	<100,0	<2000,0		
09-045150/1	Kochpökelware	8,60E+05	<100,0	2,40E+04		
09-050425/1-01	Kochpökelware	4,10E+04	<100,0	3,60E+04	<100,0	<100,0
09-050425/1-04	Kochpökelware	2,60E+05	<100,0	2,60E+05	<100,0	<100,0
09-050425/1-05	Kochpökelware	1,40E+05	<100,0	1,40E+05	<100,0	<100,0
09-050425/1-06	Kochpökelware	1,30E+06	<100,0	1,30E+06	<100,0	<100,0
09-050425/1-07	Kochpökelware	7,00E+04	<100,0	6,20E+04	<100,0	<100,0
09-050607/1	Kochpökelware	<2000,0	<100,0	<2000,0		
09-050614	Kochpökelware	<2000,0	<100,0	<2000,0		
09-050625	Kochpökelware	4,00E+03	<100,0	4,00E+03		
09-050640-02	Kochpökelware	5,00E+05	<100,0	5,00E+05		
09-050718	Kochpökelware	4,00E+03	<100,0	<2000,0	3,10E+03	
09-050853	Kochpökelware	5,50E+06	<100,0	4,70E+06		
09-050855-02	Kochpökelware	2,60E+04	<100,0	2,40E+04		
09-051197-02	Kochpökelware	1,80E+04	<100,0	2,00E+03		
09-051199-02	Kochpökelware	<2000,0	<100,0	<2000,0		

09-051203-02	Kochpökelware	<2000,0	<100,0	<2000,0		
09-051205-02	Kochpökelware	2,00E+03	<100,0	<2000,0		
09-051212-02	Kochpökelware	5,90E+06	<100,0	5,40E+06		
09-051213	Kochpökelware	4,00E+03	<100,0	2,00E+03		
09-051218	Kochpökelware	4,00E+03	<100,0	4,00E+03		
09-051220	Kochpökelware	<2000,0	<100,0	<2000,0		
09-051222	Kochpökelware	2,00E+03	<100,0	<2000,0		
09-051223-02	Kochpökelware	5,60E+04	<100,0	5,60E+04		
09-051226	Kochpökelware	1,20E+06	<100,0	1,20E+06		
09-051227	Kochpökelware	5,40E+04	<100,0	5,40E+04		
09-051229	Kochpökelware	<2000,0	<100,0	<2000,0		
09-051230	Kochpökelware	1,00E+04	<100,0	4,00E+03		
09-051232	Kochpökelware	<2000,0	<100,0	<2000,0		
09-051235	Kochpökelware	<2000,0	<100,0	<2000,0		
09-051236	Kochpökelware	4,00E+03	<100,0	<2000,0		
09-051237	Kochpökelware	<2000,0	<100,0	<2000,0		
09-051240	Kochpökelware	4,00E+03	<100,0	<2000,0		
09-051241	Kochpökelware	8,90E+06	<100,0	8,90E+06		
09-051244	Kochpökelware	5,50E+06	<100,0	2,00E+04		
09-051730	Kochpökelware	4,90E+04	<100,0	3,30E+04	<100,0	<100,0
09-051938/2	Kochpökelware	3,70E+06	<100,0	3,70E+06		
09-051957/1	Kochpökelware	<2000,0	<100,0	<2000,0		
09-051965/1	Kochpökelware	6,00E+03	<100,0	4,00E+03		
09-051974	Kochpökelware	1,70E+06	<100,0	1,70E+06		
09-051976/1	Kochpökelware	5,30E+06	<100,0	5,30E+06		
09-051979	Kochpökelware	3,30E+06	<100,0	3,10E+06		
09-051981	Kochpökelware	<2000,0	<100,0	<2000,0		
09-051990	Kochpökelware	<2000,0	<100,0	<2000,0	<100,0	
09-052040-02	Kochpökelware	<2000,0	<100,0	<2000,0		
09-052041	Kochpökelware	2,60E+04	<100,0	1,80E+04		
09-052042	Kochpökelware	<2000,0	<100,0	<2000,0		
09-052043	Kochpökelware	5,50E+04	<100,0	<2000,0		
09-052044	Kochpökelware	<2000,0	<100,0	<2000,0		
09-053251/1	Kochpökelware	<2000,0	<100,0	<2000,0	<100,0	
09-053255	Kochpökelware	2,00E+03	<100,0	<2000,0	<100,0	
09-053277	Kochpökelware	7,90E+06	<100,0	6,10E+06	<100,0	
09-053304-01	Kochpökelware	<20000,0	<100,0	<20000,0		
09-053304-02	Kochpökelware	<20000,0	<100,0	<20000,0		
09-053304-03	Kochpökelware	<20000,0	<100,0	<20000,0		
09-053304-04	Kochpökelware	3,20E+06	<100,0	2,50E+06		
09-053304-05	Kochpökelware	<20000,0	<100,0	<20000,0		
09-053304-06	Kochpökelware	4,00E+04	<100,0	2,00E+04		
09-053486/1	Kochpökelware	<2000,0	<100,0	<2000,0		
09-053509	Kochpökelware	1,80E+06	<100,0	1,80E+06		
09-053512	Kochpökelware	9,40E+05	<100,0	6,70E+05		
09-053513	Kochpökelware	<2000,0	<100,0	<2000,0		
09-053514	Kochpökelware	2,20E+06	<100,0	2,20E+06		
09-053517/1	Kochpökelware	3,90E+06	<100,0	3,90E+06		
09-053522	Kochpökelware	2,00E+03	<100,0	<2000,0		

09-053526	Kochpökelware	<2000,0	<100,0	<2000,0		
09-053529	Kochpökelware	<2000,0	<100,0	<2000,0		
09-053532	Kochpökelware	<2000,0	<100,0	<2000,0		
09-053550	Kochpökelware	<2000,0	<100,0	<2000,0		
09-053557/1	Kochpökelware	<2000,0	<100,0	<2000,0		
09-053775-01	Kochpökelware	3,90E+06	<100,0	3,90E+06	8,20E+03	
09-053775-03	Kochpökelware	3,50E+06	<100,0	3,50E+06	1,00E+04	
09-053775-04	Kochpökelware	9,90E+06	1,00E+02	9,90E+06	1,60E+04	
09-053775-05	Kochpökelware	3,30E+06	<100,0	3,30E+06	2,10E+03	
09-053775-06	Kochpökelware	6,20E+06	<100,0	5,80E+06	4,70E+03	
09-053775-07	Kochpökelware	3,50E+06	<100,0	5,50E+05	1,60E+03	
09-053775-09	Kochpökelware	4,00E+06	<100,0	4,00E+06	4,90E+03	
09-053775-10	Kochpökelware	8,40E+06	<100,0	7,60E+06	1,20E+04	
09-053777-01	Kochpökelware	2,60E+06	<100,0	2,60E+06	8,00E+02	
09-053777-03	Kochpökelware	2,10E+06	<100,0	2,10E+06	2,00E+03	
09-053777-05	Kochpökelware	8,70E+06	<100,0	8,70E+06	4,40E+03	
09-053777-07	Kochpökelware	3,60E+06	<100,0	7,20E+05	<100,0	
09-053777-09	Kochpökelware	3,70E+06	<100,0	3,70E+06	8,00E+02	
09-053995	Kochpökelware	8,00E+06	<100,0	5,90E+06	4,80E+03	
09-054065	Kochpökelware	<2000,0		<2000,0		
09-054089	Kochpökelware	<2000,0	<100,0	<2000,0		
09-054094	Kochpökelware	<2000,0	<100,0	<2000,0		
09-054098	Kochpökelware	<2000,0	<100,0	<2000,0		
09-054100	Kochpökelware	<2000,0	<100,0	<2000,0		
09-054401/1-02	Kochpökelware	<2000,0	<100,0	<2000,0	<100,0	
09-060209-01	Kochpökelware	2,00E+02	<100,0	<200,0		
09-060209-02	Kochpökelware	4,00E+03	<100,0	<2000,0		
09-060209-04	Kochpökelware	1,30E+06	<100,0	1,30E+06		
09-060209-05	Kochpökelware	9,40E+04	<100,0	7,10E+04		
09-060428-02	Kochpökelware	4,20E+06	<100,0	4,20E+06		
09-060432	Kochpökelware	1,40E+04	<100,0	<2000,0		
09-060497-02	Kochpökelware	<2000,0	<100,0	<2000,0	<100,0	
09-060514/1	Kochpökelware	9,70E+05	<100,0	8,80E+05	1,00E+02	
09-060516/1	Kochpökelware	<2000,0	<100,0	<2000,0	<100,0	
09-060557	Kochpökelware	2,00E+03	<100,0	<2000,0	<100,0	
09-060559/1	Kochpökelware	3,80E+04	<100,0	<2000,0	<100,0	
09-060561	Kochpökelware	1,40E+05	<100,0	9,10E+04		
09-060564	Kochpökelware	3,70E+06	<100,0	3,70E+06		
09-060566	Kochpökelware	7,00E+05	<100,0	7,00E+05		
09-060569/1	Kochpökelware	<2000,0	<100,0	<2000,0	<100,0	
09-060570-02	Kochpökelware	<2000,0	<100,0	<2000,0		
09-060571/1	Kochpökelware	2,90E+06	<100,0	2,50E+06	<100,0	
09-060575	Kochpökelware	1,20E+04	<100,0	2,00E+03		
09-060578/1	Kochpökelware	<2000,0	<100,0	<2000,0	<100,0	
09-060579	Kochpökelware	<2000,0	<100,0	<2000,0		
09-060580	Kochpökelware	1,00E+04	<100,0	<2000,0		
09-060581/1	Kochpökelware	<2000,0	<100,0	<2000,0	<100,0	
09-060582	Kochpökelware	<2000,0	<100,0	<2000,0		
09-061019/1	Kochpökelware	1,00E+06	<100,0	1,00E+06	<100,0	
09-061026/1	Kochpökelware	8,30E+06	<100,0	6,00E+06	<100,0	
09-061032/1	Kochpökelware	<2000,0	<100,0	<2000,0	<100,0	
09-061075/1	Kochpökelware	5,60E+04	<100,0	4,80E+04	<100,0	
09-061077/1	Kochpökelware	<2000,0	<100,0	<2000,0	<100,0	
09-061140-02	Kochpökelware	<2000,0	<100,0	<2000,0	<100,0	
09-061692-02	Kochpökelware	<2000,0	<100,0	<2000,0	<100,0	<100,0
09-061921/1	Kochpökelware	<2000,0	<100,0	<2000,0	<100,0	
09-061923/1	Kochpökelware	<2000,0	<100,0	<2000,0	<100,0	
09-061928/1	Kochpökelware	3,10E+04	<100,0	<2000,0	1,20E+04	
09-061933/1	Kochpökelware	7,20E+05	<100,0	5,50E+05	3,00E+03	

09-061936	Kochpökelware	2,70E+05	<100,0	1,20E+04		
09-061937	Kochpökelware	2,20E+06	<100,0	2,20E+06		
09-061939/1	Kochpökelware	1,20E+06	<100,0	1,20E+06		
09-061950	Kochpökelware	7,60E+06	<100,0	6,00E+06		
09-062004-01	Kochpökelware	<20000,0	<100,0	<20000,0	3,00E+02	
09-062119	Kochpökelware	8,70E+06	<100,0	5,10E+06		
09-062912	Kochpökelware	8,90E+05	<100,0	8,50E+05	<100,0	
09-062913	Kochpökelware	2,20E+06	<100,0	1,10E+06	<100,0	
09-063094	Kochpökelware	6,80E+06	<100,0	2,30E+06	<100,0	
09-063174/1-02	Kochpökelware	<2000,0	<100,0	<2000,0	<100,0	
09-063864-03	Kochpökelware	4,00E+03	<100,0	4,00E+03	<100,0	<100,0
09-063896	Kochpökelware	2,00E+06	<100,0	1,90E+06	<100,0	
09-064371-02	Kochpökelware	<2000,0	<100,0	<2000,0		
09-064392	Kochpökelware	<2000,0	<100,0	<2000,0		
09-064406	Kochpökelware	4,00E+03	<100,0	4,00E+03		
09-064409	Kochpökelware	1,00E+04	<100,0	<2000,0		
09-064410	Kochpökelware	<2000,0	<100,0	<2000,0		
09-064439	Kochpökelware	9,20E+06	<100,0	9,20E+06		
09-064443	Kochpökelware	4,40E+06	<100,0	3,80E+06		
09-064447/1	Kochpökelware	5,70E+06	<100,0	1,20E+06		
09-064535/1	Kochpökelware	<2000,0	<100,0	<2000,0		
09-064651	Kochpökelware	1,00E+04	<100,0	<2000,0	<100,0	
09-064847	Kochpökelware	1,90E+06	<100,0	1,60E+06	1,10E+04	
AG9-0067-02	Kochpökelware	7,10E+06	<100,0	<2000,0	<100,0	
AG9-0067/1-02	Kochpökelware	8,30E+06	<100,0	<2000,0	<100,0	
AG9-0104-01	Kochpökelware	<20000,0	<100,0	<20000,0		<1000,0
07-073357-01	Kochwurst	<20000,0	<100,0			<1000,0
07-074007/1	Kochwurst	<2000,0	<100,0	<2000,0	<100,0	
07-074205-02	Kochwurst	<2000,0	<100,0	<2000,0		
07-074227	Kochwurst	<2000,0	<100,0	<2000,0		
07-074228	Kochwurst	<2000,0	<100,0	<2000,0		
07-074250/1-01	Kochwurst	<2000,0		<2000,0	<100,0	
07-074260	Kochwurst	<2000,0		<2000,0	<100,0	
07-074313/1	Kochwurst	<2000,0	<100,0	<2000,0		
07-074325	Kochwurst	<2000,0	<100,0	<2000,0		
07-074503/1	Kochwurst	<2000,0	<100,0	<2000,0	<100,0	
07-074853-05	Kochwurst	<2000,0	<100,0	<2000,0		
07-074855-05	Kochwurst	<2000,0	<100,0	<2000,0		
07-074856-05	Kochwurst	<2000,0	<100,0	<2000,0		
07-074937-06	Kochwurst	<2000,0	<100,0	<2000,0		
07-074938-01	Kochwurst	<2000,0	<100,0	<2000,0		
07-074947-05	Kochwurst	<2000,0	<100,0	<2000,0		
07-074973	Kochwurst	<2000,0	<100,0	<2000,0		
07-074974	Kochwurst	<2000,0	<100,0	<2000,0		
07-075009-04	Kochwurst	<2000,0	<100,0	<2000,0		
07-075023/1-01	Kochwurst	<2000,0	<100,0	<2000,0		
07-080001	Kochwurst	<2000,0		<2000,0	<100,0	
07-080458	Kochwurst	<2000,0	<100,0	<2000,0	<100,0	
07-080582-04	Kochwurst	<2000,0	<100,0	<2000,0		
07-080582-05	Kochwurst	<2000,0	<100,0	<2000,0		
07-080582-09	Kochwurst	<2000,0	<100,0	<2000,0	<100,0	
07-080583-01	Kochwurst	<2000,0	<100,0	<2000,0	<100,0	
07-080583-02	Kochwurst	<2000,0	<100,0	<2000,0		
07-080635-01	Kochwurst	<2000,0	<100,0	<2000,0		
07-080635-02	Kochwurst	<2000,0	<100,0	<2000,0		
07-080642-02	Kochwurst	<2000,0	<100,0	<2000,0		
07-080694	Kochwurst	<2000,0	<100,0	<2000,0		

07-080822-02	Kochwurst	<2000,0	<100,0	<2000,0		
07-080823-02	Kochwurst	<2000,0	<100,0	<2000,0		
07-080918	Kochwurst	<2000,0	<100,0	<2000,0	<100,0	
07-080991/2	Kochwurst	<2000,0	<100,0	<2000,0		
07-081027	Kochwurst	<2000,0	<100,0	<2000,0		
07-081049	Kochwurst	<2000,0	<100,0	<2000,0		
07-081051	Kochwurst	<2000,0	<100,0	<2000,0		
07-081086/2	Kochwurst	<2000,0	<100,0	<2000,0		
07-081457	Kochwurst	<2000,0	<100,0	<2000,0	<100,0	
07-081533-01	Kochwurst	<2000	<100,0	<2000,0		
07-081744-01	Kochwurst	<2000	<100,0	<2000,0		
07-081997	Kochwurst	<2000	<100,0	<2000,0	<100,0	
07-082201	Kochwurst	9,10E+06	<100,0	9,10E+06		
07-082213/1	Kochwurst	8,90E+06	<100,0	8,60E+06	<100,0	
07-082221/2	Kochwurst	8,80E+06	<100,0	1,30E+06		
07-082571/1	Kochwurst	8,10E+06	<100,0	7,30E+06	<100,0	
07-082738/1	Kochwurst	7,80E+06	<100,0	4,80E+06		
07-082836/1	Kochwurst	7,70E+06	<100,0	7,70E+06		
07-082891	Kochwurst	7,50E+06	<100,0	<2000,0	<100,0	
07-083273/1-02	Kochwurst	6,30E+06	<100,0	2,00E+03		
07-083510-02	Kochwurst	5,60E+06	<100,0	5,60E+06		
07-083607/1-01	Kochwurst	5,30E+06	<100,0	4,10E+06		
07-083683-02	Kochwurst	5,10E+06		2,00E+06		
07-083691	Kochwurst	5,00E+06	<100,0	5,00E+06		
07-083895-05	Kochwurst	4,80E+06	<100,0	4,80E+06		
07-083987	Kochwurst	4,20E+06	<100,0	2,90E+06		
07-084185	Kochwurst	3,80E+06	<100,0	3,30E+06		
07-090073/1	Kochwurst	3,50E+06		2,00E+03	<100,0	
07-090271-03	Kochwurst	2,60E+06	<100,0	2,10E+06		
07-090437	Kochwurst	2,40E+06	<100,0	1,70E+06		
07-090564	Kochwurst	2,10E+06	<100,0	6,00E+03		
07-090617/1	Kochwurst	2,00E+06	<100,0	1,60E+06		
07-090875/1	Kochwurst	1,80E+06	<100,0	1,60E+06		
07-091135-04	Kochwurst	1,60E+06	<100,0	1,30E+06	<100,0	
07-091137	Kochwurst	1,60E+06	<100,0	1,00E+04		
07-091139-03	Kochwurst	1,60E+06	9,30E+03	<2000,0	2,00E+02	
07-091519/1	Kochwurst	1,20E+06	<100,0	2,40E+04		
07-091656-02	Kochwurst	1,10E+06	<100,0	9,50E+05		
07-091784	Kochwurst	1,10E+06	<100,0	2,00E+03		
07-091796/2	Kochwurst	1,00E+06	<100,0	1,00E+06		
07-092240-02	Kochwurst	9,20E+05	<100,0	8,50E+05		
07-092746	Kochwurst	8,10E+05	<100,0	7,10E+05		
07-092848	Kochwurst	7,60E+05	<100,0	7,60E+05	1,40E+03	
07-092935/2	Kochwurst	7,40E+05	<100,0	7,40E+05		
07-092973	Kochwurst	7,40E+05	<100,0	7,40E+05		
07-093049-02	Kochwurst	7,20E+05	<100,0	2,10E+05		
07-093317-04	Kochwurst	7,00E+05	<100,0	1,00E+04		
07-093643	Kochwurst	6,80E+05		6,80E+05	<100,0	
07-094185	Kochwurst	5,40E+05	<100,0	6,00E+03		
07-094197-03	Kochwurst	5,40E+05	<100,0	1,20E+06		
07-100283	Kochwurst	3,60E+05	<100,0	1,30E+05		
07-100488	Kochwurst	3,10E+05	<100,0	3,00E+05		
07-100600	Kochwurst	2,70E+05	<100,0	2,70E+05		
07-100789	Kochwurst	2,60E+05	<100,0	<2000,0		
07-100889	Kochwurst	2,60E+05	<100,0	1,20E+03		
07-101278/1-02	Kochwurst	2,10E+05	<100,0	<2000,0		
07-101576/1-01	Kochwurst	1,80E+05	<100,0	<2000,0		
07-101692-03	Kochwurst	1,70E+05	<100,0	1,40E+05		
07-101880-01	Kochwurst	1,50E+05	<100,0	1,20E+05		
07-101880-05	Kochwurst	1,50E+05		<2000,0		
07-101931-03	Kochwurst	1,40E+05	<100,0	<2000,0		
07-102371/3-02	Kochwurst	1,20E+05	<100,0	<2000,0		
07-102506/1	Kochwurst	1,20E+05	<100,0	4,80E+04		
07-102511/1	Kochwurst	1,10E+05	<100,0	<2000,0		
07-102815-01	Kochwurst	9,90E+04	<100,0	8,10E+04		
07-102817-04	Kochwurst	8,90E+04	<100,0	<2000,0		
07-102817-05	Kochwurst	8,90E+04	<100,0	<2000,0		
07-102820-01	Kochwurst	8,50E+04	<100,0	8,50E+04		
07-102820-03	Kochwurst	8,30E+04		8,00E+03	<100,0	
07-103006/1	Kochwurst	7,50E+04	<100,0	3,50E+04		

07-103037/1-02	Kochwurst	6,80E+04	<100,0	4,70E+04		
07-103084/1-02	Kochwurst	6,30E+04	<100,0	6,30E+04		
07-103084/4-01	Kochwurst	6,20E+04	3,00E+02	1,20E+04		
07-103530	Kochwurst	5,60E+04	<100,0	<2000,0		
07-103548	Kochwurst	5,50E+04	<100,0	5,50E+04	<100,0	
07-103559-02	Kochwurst	5,10E+04	<100,0	5,10E+04	<100,0	
07-103567	Kochwurst	5,10E+04	<100,0	<2000,0		
07-103575	Kochwurst	5,00E+04	<100,0	3,80E+04	<100,0	
07-103578	Kochwurst	4,90E+04	<100,0	1,80E+04	6,40E+03	
07-103618/1	Kochwurst	4,50E+04	<100,0	<2000,0		
07-103627-02	Kochwurst	4,20E+04	<100,0	1,20E+04		
07-104215-03	Kochwurst	4,00E+04	9,70E+03	9,70E+03		4,10E+04
07-104215-04	Kochwurst	3,90E+04	<100,0	<2000,0		
07-104218-04	Kochwurst	3,70E+04	<100,0	2,60E+04	<100,0	
07-104224-01	Kochwurst	3,50E+04	<100,0	2,60E+04		<100,0
07-104230-05	Kochwurst	3,30E+04		2,90E+04		
07-104267	Kochwurst	3,20E+04	<100,0	2,90E+04		
07-104290-01	Kochwurst	2,30E+04	<100,0	2,30E+04	6,00E+02	4,00E+02
07-104298-02	Kochwurst	2,20E+04		<2000,0	<100,0	
07-104946/1	Kochwurst	2,00E+04	<100,0	<2000,0		
07-105247	Kochwurst	2,00E+04	<100,0	2,00E+04		
07-105250	Kochwurst	2,00E+04	<100,0	<2000,0		
07-110036/1	Kochwurst	1,90E+04	<100,0	1,20E+04	1,00E+02	<100,0
07-110065/1	Kochwurst	1,80E+04	<100,0	4,00E+03		
07-110124-01	Kochwurst	1,60E+04	<100,0	8,00E+03		
07-110170	Kochwurst	1,40E+04	<100,0	<2000,0		
07-110180-01	Kochwurst	1,40E+04	<100,0	2,00E+03		
07-110541/2	Kochwurst	8,00E+03	<100,0	<2000,0		
07-110562	Kochwurst	8,00E+03	<100,0	<2000,0		
07-110579	Kochwurst	8,00E+03	2,00E+02	<2000,0		
07-110817-02	Kochwurst	6,00E+03	<100,0	<2000,0		
07-110825-02	Kochwurst	6,00E+03	<100,0	<2000,0		
07-110833	Kochwurst	6,00E+03	<100,0	5,50E+06		
07-110833/1	Kochwurst	6,00E+03	<100,0	<2000,0		
07-110841	Kochwurst	6,00E+03	<100,0	<2000,0		
07-110845	Kochwurst	6,00E+03	<100,0	<2000,0		
07-110869-02	Kochwurst	6,00E+03	<100,0	<2000,0		
07-110880-02	Kochwurst	4,00E+03	<100,0	<2000,0		
07-110884/1-02	Kochwurst	4,00E+03	<100,0	<2000,0		
07-110915	Kochwurst	4,00E+03	<100,0	<2000,0	<100,0	
07-110917	Kochwurst	4,00E+03	<100,0	<2000,0	<100,0	
07-110945	Kochwurst	4,00E+03	<100,0	<2000,0		
07-111006/1	Kochwurst	4,00E+03	<100,0	<2000,0		
07-111056-05	Kochwurst	4,00E+03	<100,0	<2000,0		
07-111384/1	Kochwurst	4,00E+03	<100,0	<2000,0		
07-111402	Kochwurst	4,00E+03	<100,0	<2000,0	<100,0	
07-111404	Kochwurst	3,80E+03	<100,0	<2000,0	3,80E+03	
07-111485	Kochwurst	2,20E+03	<100,0	<2000,0	<100,0	
07-111558	Kochwurst	2,00E+03	<100,0	2,00E+03	<100,0	
07-111616-04	Kochwurst	2,00E+03	<100,0	<2000,0		
07-111652	Kochwurst	2,00E+03	<100,0	2,00E+03	<100,0	
07-111867	Kochwurst	2,00E+03	<100,0	<2000,0		
07-111873	Kochwurst	2,00E+03	<100,0	<2000,0	<100,0	
07-111958/1	Kochwurst	2,00E+03	<100,0	<2000,0		
07-111993/1	Kochwurst	2,00E+03	<100,0	<2000,0	<100,0	
07-111999/1	Kochwurst	2,00E+03	<100,0	<2000,0		
07-112014	Kochwurst	2,00E+03	<100,0	<2000,0		
07-112015	Kochwurst	2,00E+03	<100,0	2,00E+03		
07-112071-01	Kochwurst	2,00E+03	<100,0	<2000,0	1,00E+02	
07-112079-02	Kochwurst	2,00E+03	<100,0	<2000,0		
07-112184	Kochwurst	2,00E+03	<100,0	<2000,0		
07-112196	Kochwurst	2,00E+03	<100,0	<2000,0		
07-112292	Kochwurst	2,00E+03	<100,0	<2000,0		
07-112389/2	Kochwurst	2,00E+03	<100,0	<2000,0	<100,0	
07-112435	Kochwurst	2,00E+03	<100,0	<2000,0		
07-112438	Kochwurst	2,00E+03	<100,0	<2000,0		

07-112483	Kochwurst	1,80E+03	<100,0	<200,0	<100,0	<100,0
07-112539	Kochwurst	4,00E+02	<100,0	<200,0	<100,0	
08-010341	Kochwurst	3,10E+04	<100,0	<2000,0	<100,0	
08-010346/1	Kochwurst	<2000,0	<100,0	<2000,0		
08-010350	Kochwurst	2,00E+04	<100,0	<2000,0	<100,0	
08-010351	Kochwurst	2,20E+04	<100,0	<2000,0	1,00E+02	
08-010352	Kochwurst	8,00E+03	<100,0	<2000,0	<100,0	
08-010353	Kochwurst	1,60E+04	<100,0	<2000,0	<100,0	
08-010355/1	Kochwurst	4,00E+03	<100,0	<2000,0		
08-010424/1	Kochwurst	<2000,0	<100,0	<2000,0		
08-010425/1	Kochwurst	<2000,0	<100,0	<2000,0		
08-010432/1	Kochwurst	1,80E+06	<100,0	1,80E+06		
08-010502/1	Kochwurst	4,40E+04	<100,0	4,40E+04	5,00E+03	
08-010899/2	Kochwurst	2,00E+03	<100,0	<2000,0		
08-011157/2	Kochwurst	<2000,0	<100,0	<2000,0		
08-013163/1	Kochwurst	5,80E+04	<100,0	<2000,0		
08-013172/1	Kochwurst	4,60E+05	<100,0	<2000,0		
08-013175/1	Kochwurst	<2000,0	<100,0	<2000,0		
08-013176/1	Kochwurst	2,90E+05	<100,0	<2000,0		
08-013182/1	Kochwurst	9,00E+04	<100,0	<2000,0		
08-013183/1	Kochwurst	<2000,0	<100,0	<2000,0		
08-013184/1	Kochwurst	1,40E+05	<100,0	<2000,0		
08-013185/1	Kochwurst	<2000,0	<100,0	<2000,0		
08-013186/1	Kochwurst	<2000,0	<100,0	<2000,0		
08-013187/1	Kochwurst	6,80E+05	<100,0	2,10E+05		
08-014400/1	Kochwurst	2,40E+04	<100,0	<2000,0		
08-014440/1	Kochwurst	4,00E+03	<100,0	<2000,0		
08-014442/1	Kochwurst	<2000,0	<100,0	<2000,0		
08-014448/1	Kochwurst	2,00E+03	<100,0	<2000,0		
08-014449/1	Kochwurst	5,10E+06	<100,0	3,20E+06		
08-014597/1	Kochwurst	<2000,0	<100,0	<2000,0	<100,0	
08-014598/1	Kochwurst	6,00E+03	<100,0	<2000,0	<100,0	
08-014600/1	Kochwurst	1,00E+04	<100,0	<2000,0	<100,0	
08-014602/1	Kochwurst	4,00E+03	<100,0	<2000,0	<100,0	
08-014603/1	Kochwurst	2,00E+03	<100,0	<2000,0	<100,0	
08-020392/1	Kochwurst	<2000,0	<100,0	<2000,0		
08-020393/1	Kochwurst	<2000,0	<100,0	<2000,0		
08-020394/1	Kochwurst	<2000,0	<100,0	<2000,0		
08-020412/1	Kochwurst	4,50E+06	<100,0	4,50E+06		
08-020413/1	Kochwurst	<2000,0	<100,0	<2000,0		
08-021704/1-02	Kochwurst	<2000,0	<100,0	<2000,0	<100,0	
08-021756/1-02	Kochwurst	1,80E+06	<100,0	1,80E+06	<100,0	
08-021757/1-02	Kochwurst	8,90E+04	<100,0	<2000,0	<100,0	
08-021775	Kochwurst	2,00E+03	<100,0	<2000,0	<100,0	
08-021815/1	Kochwurst	2,80E+04	<100,0	<2000,0		
08-021817/1	Kochwurst	<2000,0	<100,0	<2000,0		
08-021819/1	Kochwurst	1,40E+04	<100,0	<2000,0		
08-021821/1	Kochwurst	1,80E+04	<100,0	<2000,0		
08-022621/1	Kochwurst	8,00E+04	<100,0	<2000,0		
08-022623/1	Kochwurst	<2000,0	<100,0	<2000,0		
08-022625/1	Kochwurst	<2000,0	<100,0	<2000,0		
08-022637/1	Kochwurst	2,90E+06	<100,0	2,40E+06		
08-022639/1	Kochwurst	2,00E+04	<100,0	<2000,0		
08-024291/1	Kochwurst	<2000,0	<100,0	<2000,0		
08-024292/1	Kochwurst	<2000,0	<100,0	<2000,0		
08-024294/1	Kochwurst	1,20E+04	<100,0	1,00E+04		
08-024296/1	Kochwurst	2,00E+03	<100,0	<2000,0		
08-024299/1	Kochwurst	1,70E+05	<100,0	1,20E+05		
08-024968	Kochwurst	2,20E+06		<2000,0		
08-025319-03	Kochwurst	6,60E+04	<100,0	<2000,0		
08-025329-03	Kochwurst	4,60E+04	<100,0	<2000,0		
08-025330-03	Kochwurst	2,00E+03	<100,0	<2000,0		
08-025333-03	Kochwurst	4,00E+03	<100,0	<2000,0		
08-025334-03	Kochwurst	1,70E+06	<100,0	<2000,0		
08-025387	Kochwurst	<2000,0	<100,0	<2000,0		

08-025389	Kochwurst	<2000	<100,0	<2000,0		
08-025390	Kochwurst	<2000,0	<100,0	<2000,0		
08-025392	Kochwurst	<2000,0	<100,0	<2000,0		
08-025393	Kochwurst	<2000,0	<100,0	<2000,0		
08-025397	Kochwurst	<2000,0	<100,0	<2000,0		
08-030046/1	Kochwurst	4,00E+03	<100,0	<2000,0	<100,0	
08-030141	Kochwurst	<2000,0	<100,0	<2000,0		
08-030152/1	Kochwurst	4,00E+06	<100,0	6,70E+05	<100,0	
08-030545	Kochwurst	2,00E+03	<100,0	<2000,0		
08-030546	Kochwurst	<2000,0	<100,0	<2000,0		
08-030776/1	Kochwurst	4,00E+03	<100,0	<2000,0	<100,0	
08-030793/1	Kochwurst	4,00E+03	<100,0	<2000,0	<100,0	
08-030795/1	Kochwurst	<2000,0	<100,0	<2000,0	<100,0	
08-031118	Kochwurst	1,10E+05	<100,0	1,10E+05		
08-031119	Kochwurst	1,40E+04	<100,0	<2000,0		
08-031168/1	Kochwurst	<2000,0	<100,0	<2000,0	<100,0	
08-031173/1	Kochwurst	<2000,0	<100,0	<2000,0	<100,0	
08-031175/1	Kochwurst	<2000,0	<100,0	<2000,0	<100,0	
08-031179/1	Kochwurst	<2000,0	<100,0	<2000,0	<100,0	
08-031181/1	Kochwurst	6,90E+04	<100,0	6,70E+04	<100,0	
08-031229/1	Kochwurst	<2000,0	<100,0	<2000,0		
08-031233/1	Kochwurst	1,20E+04	<100,0	<2000,0		
08-031234/1	Kochwurst	<2000,0	<100,0	<2000,0		
08-031235/1	Kochwurst	<2000,0	<100,0	<2000,0		
08-031236/1	Kochwurst	5,70E+06	<100,0	1,30E+06		
08-032370/1	Kochwurst	<2000,0	<100,0	<2000,0		
08-032372/1	Kochwurst	2,40E+04	<100,0	2,00E+03		
08-032374/1	Kochwurst	<2000,0	<100,0	<2000,0		
08-032378/1	Kochwurst	1,10E+06	<100,0	9,60E+05		
08-032398/1	Kochwurst	3,30E+06	<100,0	2,50E+06		
08-033272	Kochwurst	<2000,0	<100,0	<2000,0		
08-034016	Kochwurst	<2000,0	<100,0	<2000,0		
08-034030/1	Kochwurst	8,60E+04	<100,0	6,00E+03		
08-034031/1	Kochwurst	2,00E+03	<100,0	<2000,0		
08-034032/1	Kochwurst	4,30E+04	<100,0	<2000,0		
08-034033/1	Kochwurst	<2000,0	<100,0	<2000,0		
08-034034/1	Kochwurst	1,20E+05	<100,0	<2000,0		
08-034036/1	Kochwurst	<2000,0	<100,0	<2000,0		
08-034037/1	Kochwurst	3,00E+04	<100,0	<2000,0		
08-034038/1	Kochwurst	1,20E+04	<100,0	1,00E+04		
08-034039/1	Kochwurst	<2000,0	<100,0	<2000,0		
08-034040/1	Kochwurst	<2000,0	<100,0	<2000,0		
08-040580/1	Kochwurst	2,00E+03		<2000,0	<100,0	
08-040582	Kochwurst	<2000,0		<2000,0	<100,0	
08-040585/1	Kochwurst	<2000,0		<2000,0	<100,0	
08-040586/1	Kochwurst	<2000,0		<2000,0	<100,0	
08-040587/1	Kochwurst	2,60E+04		<2000,0	<100,0	
08-040589/1	Kochwurst	<2000,0		<2000,0	<100,0	
08-040601/1	Kochwurst	<2000,0		<2000,0	<100,0	
08-040607/1	Kochwurst	2,00E+04		<2000,0	<100,0	
08-040609/1	Kochwurst	<2000,0		<2000,0	<100,0	
08-040611/1	Kochwurst	<2000,0		<2000,0	<100,0	
08-040612	Kochwurst	3,50E+04		<2000,0	1,00E+02	
08-040702/1	Kochwurst	<2000,0	<100,0	<2000,0		
08-040703/1	Kochwurst	8,70E+06	<100,0	7,50E+04		
08-040704/1	Kochwurst	2,90E+05	<100,0	1,40E+04		
08-040705/1	Kochwurst	2,00E+03	<100,0	<2000,0		
08-040706/1	Kochwurst	1,00E+04	<100,0	<2000,0		
08-040735/1	Kochwurst	2,00E+03		<2000,0		
08-041481	Kochwurst	<2000,0	<100,0	<2000,0		
08-041841/1	Kochwurst	<2000,0	<100,0	<2000,0		
08-042403/1	Kochwurst	1,20E+06	<100,0	1,10E+06		
08-042407/1	Kochwurst	1,30E+06	<100,0	3,30E+05		
08-042408/1	Kochwurst	2,50E+06	<100,0	2,10E+06		
08-042409/1	Kochwurst	<2000,0	<100,0	<2000,0		

08-043134/1	Kochwurst	<2000,0	<100,0	<2000,0		
08-043134/2	Kochwurst	6,00E+03	<100,0	<2000,0		
08-043146/1	Kochwurst	<2000	<100,0	<2000,0		
08-043146/2	Kochwurst	2,00E+03	<100,0	<2000,0		
08-043147/1	Kochwurst	<2000,0	<100,0	<2000,0		
08-043147/2	Kochwurst	6,00E+03	<100,0	<2000,0		
08-043148/1	Kochwurst	<2000,0	<100,0	<2000,0		
08-043148/2	Kochwurst	3,70E+06	<100,0	6,00E+02		
08-043149/1	Kochwurst	2,00E+03	<100,0	<2000,0		
08-043189/1	Kochwurst	7,40E+05	<100,0	6,90E+05		
08-043192/1	Kochwurst	1,80E+06	<100,0	3,40E+04		
08-043193/1	Kochwurst	1,00E+05	<100,0	9,60E+04		
08-043194/1	Kochwurst	<2000,0	<100,0	<2000,0		
08-043397	Kochwurst	1,20E+04	<100,0	6,00E+03		
08-043425/1	Kochwurst	3,00E+05	<100,0	1,30E+05	4,80E+04	
08-043609/1	Kochwurst	5,90E+06	<100,0	5,20E+06	<100,0	
08-044255/1	Kochwurst	1,90E+05		1,10E+05		
08-044258/1	Kochwurst	2,00E+03		<2000,0		
08-044259/1	Kochwurst	<2000,0		<2000,0		
08-044260/1	Kochwurst	2,00E+03		<2000,0		
08-044261/1	Kochwurst	5,90E+05		<2000,0		
08-044500-01	Kochwurst	<2000,0		<2000,0		<100,0
08-044500-02	Kochwurst	<2000,0		<2000,0		<100,0
08-044500-03	Kochwurst	2,00E+03		<2000,0		<100,0
08-044500-04	Kochwurst	<2000,0		<2000,0		<100,0
08-044500-05	Kochwurst	<2000,0		<2000,0		<100,0
08-044500-06	Kochwurst	<2000,0		<2000,0		<100,0
08-044500-07	Kochwurst	<2000,0		<2000,0		<100,0
08-044505-01	Kochwurst	2,00E+03		<2000,0		<100,0
08-044505-02	Kochwurst	1,00E+05		<2000,0		<100,0
08-044505-03	Kochwurst	2,40E+04		<2000,0		<100,0
08-044505-04	Kochwurst	4,00E+03		<2000,0		<100,0
08-044505-05	Kochwurst	<2000		<2000,0		<100,0
08-044505-06	Kochwurst	<2000		<2000,0		<100,0
08-044505-07	Kochwurst	3,20E+06		<2000,0		<100,0
08-050204/1	Kochwurst	<2000,0		<2000,0		
08-050205/1	Kochwurst	<2000,0		<2000,0		
08-050206/1	Kochwurst	3,60E+06		2,90E+06		
08-050207/1	Kochwurst	6,60E+03		6,00E+03		
08-050208/1	Kochwurst	3,00E+06		2,40E+06		
08-050585/1	Kochwurst	4,00E+03		<2000,0		
08-050798	Kochwurst	<2000,0		<2000,0	<100,0	
08-050809/1	Kochwurst	4,00E+03		<2000,0	<100,0	
08-050977/1	Kochwurst	<2000,0		<2000,0		
08-050979/1	Kochwurst	<2000,0		<2000,0		
08-050980/1	Kochwurst	2,00E+03		<2000,0		
08-050981/1	Kochwurst	<2000,0		<2000,0		
08-050983/1	Kochwurst	<2000,0		<2000,0		
08-051128	Kochwurst	<2000,0		<2000,0		
08-051129	Kochwurst	1,80E+04		<2000,0		
08-051958/1	Kochwurst	<2000,0		<2000,0		
08-051959/1	Kochwurst	<2000,0		<2000,0		
08-051960/1	Kochwurst	<2000,0		<2000,0		
08-051961/1	Kochwurst	<2000,0		<2000,0		
08-051962/1	Kochwurst	4,00E+03		2,00E+03		
08-052919	Kochwurst	2,00E+03		2,00E+03	<100,0	
08-052924	Kochwurst	2,00E+03		<2000,0	<100,0	
08-053173	Kochwurst	4,00E+03		2,00E+03	1,00E+02	
08-053345/1	Kochwurst	6,80E+05		7,90E+04		
08-053346/1	Kochwurst	3,40E+06		3,40E+06		
08-053347/1	Kochwurst	7,90E+06		7,90E+06		
08-053348/1	Kochwurst	5,40E+04		5,40E+04		
08-053349/1	Kochwurst	3,20E+06		3,20E+06		
08-053971	Kochwurst	<2000,0		<2000,0	<100,0	
08-054223	Kochwurst	1,80E+03		2,00E+03	<100,0	
08-054226-02	Kochwurst	1,60E+03		4,00E+02	1,00E+02	
08-054226/1	Kochwurst	2,00E+03		<2000,0	<100,0	
08-060013/1	Kochwurst	1,50E+06		6,00E+05		
08-060015/1	Kochwurst	<2000,0		<2000,0		

08-060016/1	Kochwurst	1,40E+05		6,80E+04		
08-060017/1	Kochwurst	<2000,0		<2000,0		
08-060018/1	Kochwurst	3,30E+05		<2000,0		
08-060030	Kochwurst	2,00E+03		<2000,0		
08-060103/1	Kochwurst	1,50E+05		<2000,0		
08-060280/1	Kochwurst	<2000,0		<2000,0		
08-060281/1	Kochwurst	2,00E+03		2,00E+03		
08-060282/1	Kochwurst	<2000,0		<2000,0		
08-060285	Kochwurst	2,00E+03		<2000,0		
08-060701/2	Kochwurst	2,00E+03		2,00E+03		
08-061164/1	Kochwurst	3,60E+06	<100,0	9,00E+05		
08-061165/1	Kochwurst	6,10E+05	<100,0	<2000,0		
08-061166/1	Kochwurst	2,20E+05	<100,0	<2000,0		
08-061167/1	Kochwurst	3,40E+05	<100,0	<2000,0		
08-061168/1	Kochwurst	3,30E+04	<100,0	<2000,0		
08-061670/1	Kochwurst	<2000,0	<100,0	<2000,0	<100,0	
08-061674/1	Kochwurst	<2000,0	<100,0	<2000,0	<100,0	
08-061678/1	Kochwurst	<2000,0	<100,0	<2000,0	<100,0	
08-061681/1	Kochwurst	2,00E+03	<100,0	<2000,0	<100,0	
08-061885/1	Kochwurst	9,80E+06	<100,0	8,20E+06		
08-061894/1	Kochwurst	8,80E+06	<100,0	6,60E+06		
08-061900/1	Kochwurst	4,00E+03	<100,0	<2000,0		
08-061906/1	Kochwurst	2,60E+04	<100,0	2,40E+04		
08-061909/1	Kochwurst	6,80E+06	<100,0	6,10E+06		
08-062137/1	Kochwurst	<2000,0		<2000,0	<100,0	
08-062182/1	Kochwurst	<2000,0	<100,0	<2000,0	<100,0	
08-062188/1	Kochwurst	6,00E+03	<100,0	<2000,0	1,00E+02	
08-062261/1	Kochwurst	1,00E+05	<100,0	6,80E+04	<100,0	
08-062263/1	Kochwurst	6,00E+02	<100,0	<200,0	<100,0	
08-062263/2	Kochwurst	4,00E+03	<100,0	<2000,0	<100,0	
08-062335	Kochwurst	1,30E+05	1,00E+02	4,50E+04		
08-062353	Kochwurst	1,20E+04	<100,0	<2000,0		
08-062784-02	Kochwurst	8,00E+03	<100,0	2,00E+03	<100,0	
08-062801	Kochwurst	1,60E+04	<100,0	1,60E+04	<100,0	
08-062815/1	Kochwurst	<2000,0	<100,0	<2000,0	<100,0	
08-063167/1	Kochwurst	<2000,0	<100,0	<2000,0		
08-063169/1	Kochwurst	6,00E+03	<100,0	<2000,0		
08-063170/1	Kochwurst	<2000,0	<100,0	<2000,0		
08-063171/1	Kochwurst	4,10E+04	<100,0	4,10E+04		
08-063172/1	Kochwurst	<2000,0	<100,0	<2000,0		
08-063555	Kochwurst	7,70E+06		5,00E+06		
08-064161	Kochwurst	<2000,0	<100,0	<2000,0		
08-064426/1	Kochwurst	<2000,0	<100,0	<2000,0		
08-064431/1	Kochwurst	2,00E+03	<100,0	<2000,0		
08-064432/1	Kochwurst	<2000,0	<100,0	<2000,0		
08-064433/1	Kochwurst	<2000,0	<100,0	<2000,0		
08-064434/1	Kochwurst	<2000,0	<100,0	<2000,0		
08-070073/1	Kochwurst	4,00E+03	<100,0	<2000,0	<100,0	
E08-040429-05	Kochwurst	<2000,0	<100,0	<2000,0	<100,0	<100,0
E08-040434-05	Kochwurst	<2000,0	<100,0	<2000,0	<100,0	<100,0
E08-060028-05	Kochwurst	<2000,0	<100,0	<2000,0	<100,0	<100,0
E08-060031-05	Kochwurst	8,00E+03	<100,0	<2000,0	<100,0	<100,0
08-070520/1	Kochwurst	5,80E+05		8,00E+04		
08-070750	Kochwurst	5,40E+06	<100,0	5,40E+06	1,00E+02	
08-070756/1	Kochwurst	5,50E+04	<100,0	<2000,0	<100,0	
08-070759/1	Kochwurst	4,00E+03	<100,0	<2000,0	<100,0	
08-070871-02	Kochwurst	<2000,0	<100,0	<2000,0		
08-070877-02	Kochwurst	4,80E+05	<100,0	6,10E+05		
08-070880-02	Kochwurst	4,20E+04	<100,0	<2000,0		
08-070882/1	Kochwurst	2,00E+03	<100,0	<2000,0	<100,0	
08-070883-02	Kochwurst	8,10E+05	<100,0	<2000,0		

08-070885-02	Kochwurst	8,00E+04	<100,0	<2000,0	
08-070887/1	Kochwurst	2,00E+04	<100,0	<2000,0	<100,0
08-071198/1	Kochwurst	<2000,0	<100,0	<2000,0	
08-071204/1	Kochwurst	<2000,0	<100,0	<2000,0	
08-071207/1	Kochwurst	5,90E+04	<100,0	<2000,0	
08-071208/1	Kochwurst	<2000,0	<100,0	<2000,0	
08-071210/1	Kochwurst	5,90E+04	<100,0	3,70E+04	
08-071239	Kochwurst	2,50E+05	<100,0	2,50E+05	
08-072008/1-02	Kochwurst	1,40E+05	<100,0	8,70E+04	<100,0
08-072010/1-02	Kochwurst	1,10E+05	<100,0	3,10E+04	<100,0
08-072011/1-02	Kochwurst	1,20E+05	<100,0	1,10E+05	<100,0
08-072013/1-02	Kochwurst	2,30E+06	<100,0	<2000,0	2,00E+02
08-072016/1-02	Kochwurst	5,70E+06	<100,0	1,30E+05	<100,0
08-072101/1	Kochwurst	<2000,0	<100,0	<2000,0	<100,0
08-072116/1	Kochwurst	2,00E+03	<100,0	<2000,0	<100,0
08-072140/1	Kochwurst	2,000,00	<100,0	<2000,0	<100,0
08-072327/1	Kochwurst	8.000,00		6,00E+03	1,00E+02
08-072378/1	Kochwurst	<2000,0	<100,0	<2000,0	<100,0
08-073640/1-02	Kochwurst	1,90E+05	<100,0	1,60E+05	2,00E+02
08-073664/1-02	Kochwurst	6,00E+03	<100,0	<2000,0	<100,0
08-073687/1-02	Kochwurst	2,00E+04	<100,0	<20000,0	<100,0
08-073691/1-02	Kochwurst	1,10E+05	<100,0	6,60E+04	3,60E+03
08-073695/1-02	Kochwurst	2,60E+05	<100,0	<2000,0	<100,0
08-073936	Kochwurst	7,50E+04	1,00E+02	2,30E+04	<100,0
08-074444/1	Kochwurst	1,80E+04	<100,0	<2000,0	<100,0
08-074451/1	Kochwurst	<2000,0	<100,0	<2000,0	<100,0
08-074453/1	Kochwurst	8,00E+03	<100,0	<2000,0	<100,0
08-074456/1	Kochwurst	8,00E+03	<100,0	<2000,0	<100,0
08-074460/1	Kochwurst	1,00E+04	<100,0	<2000,0	<100,0
08-074461/1	Kochwurst	2,00E+03	<100,0	<2000,0	<100,0
08-074462/1	Kochwurst	4,00E+03	<100,0	<2000,0	<100,0
08-074672/1	Kochwurst	1,00E+04	<100,0	2,00E+03	<100,0
08-074681/1	Kochwurst	6,00E+03	<100,0	<2000,0	1,20E+03
08-074685/1	Kochwurst	1,00E+04	<100,0	1,00E+04	<100,0
08-074687/1	Kochwurst	<2000,0	<100,0	<2000,0	<100,0
08-074689/1	Kochwurst	1,40E+04	<100,0	<2000,0	5,20E+03
08-080024	Kochwurst	4,00E+03	<100,0	<2000,0	
08-080029	Kochwurst	4,00E+03	<100,0	<2000,0	
08-080033	Kochwurst	2,00E+03	<100,0	<2000,0	
08-080091/1-02	Kochwurst	<2000,0	<100,0	<2000,0	<100,0
08-080092/1-02	Kochwurst	5,10E+04	<100,0	<2000,0	<100,0
08-080094/1-02	Kochwurst	1,00E+04	<100,0	6,00E+03	<100,0
08-080098/1-02	Kochwurst	<2000,0	<100,0	<2000,0	<100,0
08-080099/1-02	Kochwurst	6,00E+03	<100,0	<2000,0	<100,0
08-080472/1-02	Kochwurst	5,30E+05	<100,0	4,10E+05	<100,0
08-080621	Kochwurst	2,90E+04	<100,0	<2000,0	
08-080623	Kochwurst	1,60E+04	<100,0	4,00E+03	
08-080636	Kochwurst	3,70E+04	<100,0	<2000,0	
08-081258/1	Kochwurst	<2000		<2000,0	<100,0
08-081298/1	Kochwurst	<2000,0	<100,0	<2000,0	<100,0
08-081301/1	Kochwurst	<2000,0	<100,0	<2000,0	<100,0
08-081315/1	Kochwurst	1,00E+04	<100,0	1,00E+04	<100,0
08-081316/1	Kochwurst	6,00E+03	<100,0	<2000,0	<100,0
08-081318/1	Kochwurst	4,80E+04	<100,0	6,20E+04	<100,0
08-081508	Kochwurst	<2000,0	<100,0	<2000,0	
08-081870	Kochwurst	2,50E+05	<100,0	<2000,0	<100,0
08-081871	Kochwurst	2,00E+03	<100,0	<2000,0	<100,0
08-082188	Kochwurst	6,00E+03	<100,0	<2000,0	<100,0
08-082614/1	Kochwurst	4,40E+06	<100,0	3,40E+06	1,00E+02
08-082617/1	Kochwurst	<2000,0	<100,0	<2000,0	<100,0
08-082618/1	Kochwurst	8,00E+03	<100,0	4,00E+03	<100,0
08-082619/1	Kochwurst	2,10E+06	<100,0	1,70E+06	1,00E+02
08-082621/1	Kochwurst	2,30E+05	<100,0	<2000,0	1,00E+02
08-083681/1	Kochwurst	9,60E+04	<100,0	<2000,0	2,00E+02
08-083686/1	Kochwurst	<2000	<100,0	<2000,0	<100,0
08-083689/1	Kochwurst	8,20E+03	<100,0	2,00E+03	<100,0
08-083691/1	Kochwurst	8,00E+03	<100,0	<2000,0	<100,0
08-083698/1	Kochwurst	9,80E+06	<100,0	8,90E+06	<100,0
08-083736	Kochwurst	<2000,0	<100,0	<2000,0	
08-083753	Kochwurst	<2000,0	<100,0	<2000,0	1,00E+02
08-083796	Kochwurst	1,30E+05	1,00E+02	1,30E+05	
08-085006/1	Kochwurst	<2000,0	<100,0	<2000,0	<100,0

08-085010/1	Kochwurst	3,50E+05	<100,0	<2000,0	<100,0
08-085014/1	Kochwurst	<2000,0	<100,0	<2000,0	<100,0
08-085015/1	Kochwurst	<2000,0	<100,0	<2000,0	<100,0
08-085017/1	Kochwurst	3,90E+04	<100,0	<2000,0	<100,0
08-091047/1-01	Kochwurst	2,00E+03	<100,0	<2000,0	<100,0
08-091047/1-02	Kochwurst	5,90E+06	<100,0	5,90E+06	<100,0
08-091047/2-01	Kochwurst	2,00E+03	<100,0	<2000,0	<100,0
08-091047/3-02	Kochwurst	5,90E+06	<100,0	5,90E+06	<100,0
08-091050/1-01	Kochwurst	4,00E+03	<100,0	<2000,0	<100,0
08-091050/2-01	Kochwurst	4,00E+03	<100,0	<2000,0	<100,0
08-091198-02	Kochwurst	1,30E+05		1,30E+05	
08-091408/1	Kochwurst	<2000,0	<100,0	<2000,0	<100,0
08-091410/1	Kochwurst	1,20E+05	<100,0	2,00E+03	<100,0
08-091411/1	Kochwurst	2,00E+03	<100,0	2,00E+03	<100,0
08-091412/1	Kochwurst	<2000,0	<100,0	<2000,0	<100,0
08-091413/1	Kochwurst	<2000,0	<100,0	<2000,0	<100,0
08-091713-01	Kochwurst	8,00E+03	<100,0	<2000,0	<100,0
08-091713-02	Kochwurst	<2000,0	<100,0	<2000,0	<100,0
08-091721-01	Kochwurst	<2000,0	<100,0	<2000,0	<100,0
08-091721-02	Kochwurst	<2000,0	<100,0	<2000,0	<100,0
08-091723	Kochwurst	2,40E+04	<100,0	<2000,0	
08-092568	Kochwurst	8,00E+03	<100,0	<2000,0	
08-092569-02	Kochwurst	1,40E+04	<100,0	<2000,0	<100,0
08-092571-02	Kochwurst	2,00E+03	<100,0	<2000,0	<100,0
08-092572-02	Kochwurst	<2000,0	<100,0	<2000,0	<100,0
08-092573-02	Kochwurst	<2000,0	<100,0	<2000,0	<100,0
08-092581-02	Kochwurst	6,20E+05	<100,0	6,20E+05	<100,0
08-093435/1	Kochwurst	3,10E+05	<100,0	<2000,0	<100,0
08-093437/1	Kochwurst	1,40E+04	<100,0	<2000,0	<100,0
08-093445/1	Kochwurst	2,20E+04	<100,0	<2000,0	<100,0
08-093447/1	Kochwurst	2,80E+05	<100,0	<2000,0	<100,0
08-093453/1	Kochwurst	1,80E+05	<100,0	<2000,0	<100,0
08-094267-01	Kochwurst	2,00E+03	<100,0	<2000,0	<100,0
08-094267-02	Kochwurst	1,00E+04	<100,0	<2000,0	<100,0
08-094267-03	Kochwurst	2,00E+03	<100,0	<2000,0	<100,0
08-094269-01	Kochwurst	<2000,0	<100,0	<2000,0	<100,0
08-094269-02	Kochwurst	<2000,0	<100,0	<2000,0	<100,0
08-094269-03	Kochwurst	<2000,0	<100,0	<2000,0	<100,0
08-094445/1	Kochwurst	<2000,0	<100,0	<2000,0	<100,0
08-094447/1	Kochwurst	9,90E+04	<100,0	<2000,0	<100,0
08-094448/1	Kochwurst	2,20E+06	<100,0	2,20E+06	<100,0
08-094450/1	Kochwurst	2,30E+04	<100,0	2,00E+03	<100,0
08-094452/1	Kochwurst	8,50E+05	<100,0	3,00E+05	<100,0
08-095350-02	Kochwurst	2,00E+03	<100,0	<2000,0	1,00E+02
08-095350-03	Kochwurst	<2000,0	<100,0	<2000,0	<100,0
08-095350-04	Kochwurst	<2000,0	<100,0	<2000,0	<100,0
08-095356-02	Kochwurst	<2000,0	<100,0	<2000,0	<100,0
08-095356-03	Kochwurst	2,00E+03	<100,0	<2000,0	<100,0
08-095356-04	Kochwurst	<2000,0	<100,0	<2000,0	<100,0
08-100046	Kochwurst	1,10E+05	<100,0	3,00E+04	<100,0
08-100065/1	Kochwurst	2,00E+03	<100,0	<2000,0	<100,0
08-100075/1	Kochwurst	<2000,0	<100,0	<2000,0	<100,0
08-100079/1	Kochwurst	6,00E+03	<100,0	<2000,0	<100,0
08-100095/1	Kochwurst	<2000,0	<100,0	<2000,0	<100,0
08-100096/1	Kochwurst	4,40E+04	<100,0	<2000,0	<100,0
08-100407	Kochwurst	3,00E+05	<100,0	1,20E+05	<100,0
08-100460	Kochwurst	8,00E+03	<100,0	<2000,0	
08-100821	Kochwurst	5,30E+04	<100,0	2,00E+03	
08-100823	Kochwurst	1,00E+04	<100,0	<2000,0	
08-100895	Kochwurst	1,40E+04	<100,0	<2000,0	

08-101063	Kochwurst	<2000,0	<100,0	<2000,0	<100,0	
08-101209-02	Kochwurst	<200,0	<100,0	<200,0	<100,0	
08-101209-03	Kochwurst	8,30E+04	<100,0	2,70E+04	<100,0	
08-101263-02	Kochwurst	2,00E+02	<100,0	<200,0	<100,0	
08-101263-03	Kochwurst	8,70E+04	<100,0	<2000,0	<100,0	
08-101263/1-02	Kochwurst	2,00E+02	<100,0	<200,0	<100,0	
08-101263/1-03	Kochwurst	8,70E+04	<100,0	<2000,0	<100,0	
08-101274-02	Kochwurst	<200,0	<100,0	<200,0	<100,0	
08-101274-03	Kochwurst	3,50E+05	<100,0	1,90E+05	<100,0	
08-101275-02	Kochwurst	4,00E+02	<100,0	<200,0	<100,0	
08-101275-03	Kochwurst	4,00E+03	<100,0	<2000,0	<100,0	
08-101278-02	Kochwurst	4,00E+02	<100,0	<200,0	<100,0	
08-101278-03	Kochwurst	<2000,0	<100,0	<2000,0	1,10E+03	
08-101474	Kochwurst	2,00E+03	<100,0	2,00E+03	<100,0	
08-101495	Kochwurst	2,50E+05	<100,0	2,50E+05		
08-101865/1	Kochwurst	<2000,0		<2000,0	<100,0	
08-101978/1	Kochwurst	8,00E+03	<100,0	<2000,0	<100,0	
08-101986/1	Kochwurst	<2000,0	<100,0	<2000,0	<100,0	
08-102151-01	Kochwurst	1,10E+04	<100,0	<200,0	<100,0	
08-102151-02	Kochwurst	<2000,0	<100,0	<2000,0	<100,0	
08-102151-03	Kochwurst	2,00E+03	<100,0	<2000,0	<100,0	
08-102152-01	Kochwurst	2,00E+02	<100,0	<200,0	<100,0	
08-102152-02	Kochwurst	<2000,0	<100,0	<2000,0	<100,0	
08-102152-03	Kochwurst	<2000,0	<100,0	<2000,0	<100,0	
08-102155/1	Kochwurst	<2000,0	<100,0	<2000,0	<100,0	
08-102156/1	Kochwurst	6,00E+03	<100,0	<2000,0	<100,0	
08-102353/1	Kochwurst	2,60E+05	<100,0	2,40E+05	<100,0	
08-102354/1	Kochwurst	<2000,0	<100,0	<2000,0	<100,0	
08-102356/1	Kochwurst	1,20E+05	<100,0	1,20E+05	<100,0	
08-102357/1	Kochwurst	4,00E+03	<100,0	<2000,0	<100,0	
08-102377	Kochwurst	2,60E+04	<100,0	<2000,0	1,80E+04	
08-102378	Kochwurst	6,00E+03	<100,0	6,00E+03	1,00E+02	
08-102915	Kochwurst	5,40E+04	<100,0	<2000,0	4,00E+03	
08-103249-02	Kochwurst	<2000,0	<100,0	<2000,0	<100,0	
08-103249-03	Kochwurst	<2000,0	<100,0	<2000,0	<100,0	
08-103249-04	Kochwurst	3,10E+06	<100,0	2,50E+06	<100,0	
08-103250-02	Kochwurst	<2000,0	<100,0	<2000,0	<100,0	
08-103250-03	Kochwurst	<2000,0	<100,0	<2000,0	<100,0	
08-103250-04	Kochwurst	5,90E+04	<100,0	5,30E+04	<100,0	
08-103487-01	Kochwurst	<2000,0	<100,0	<2000,0		<100,0
08-103487-02	Kochwurst	<2000,0	<100,0	<2000,0		<100,0
08-103487-03	Kochwurst	<2000,0	<100,0	<2000,0		<100,0
08-103487-04	Kochwurst	<2000,0	<100,0	<2000,0		<100,0
08-103487-05	Kochwurst	<2000,0	<100,0	<2000,0		<100,0
08-103487-06	Kochwurst	<2000,0	<100,0	<2000,0		<100,0
08-103487-07	Kochwurst	<2000,0	<100,0	<2000,0		<100,0
08-103493-01	Kochwurst	2,00E+03	<100,0	<2000,0		<100,0
08-103493-02	Kochwurst	2,00E+03	<100,0	<2000,0		<100,0
08-103493-03	Kochwurst	4,00E+03	<100,0	<2000,0		<100,0
08-103493-04	Kochwurst	1,80E+05	<100,0	<2000,0		<100,0
08-103493-05	Kochwurst	2,00E+03	<100,0	<2000,0		<100,0
08-103493-06	Kochwurst	6,00E+03	<100,0	<2000,0		<100,0
08-103493-07	Kochwurst	1,00E+04	<100,0	<2000,0		<100,0
08-103511-01	Kochwurst	6,60E+05	<100,0	<20000,0		<100,0
08-103511-02	Kochwurst	2,00E+04	<100,0	<20000,0		<100,0
08-103511-03	Kochwurst	6,10E+06	<100,0	<20000,0		1,00E+02
08-103511-04	Kochwurst	7,90E+05	<100,0	<20000,0		<100,0
08-103511-05	Kochwurst	4,50E+05	<100,0	<20000,0		<100,0

08-103520-11	Kochwurst	2,00E+06	3,00E+02	2,00E+06	<100,0
08-103523/1	Kochwurst	4,00E+03	<100,0	<2000,0	1,10E+03
08-103524/1	Kochwurst	3,50E+04	<100,0	<2000,0	<100,0
08-103526/1	Kochwurst	1,60E+04	<100,0	<2000,0	<100,0
08-103527/1	Kochwurst	3,70E+04	<100,0	4,00E+03	<100,0
08-103528/1	Kochwurst	1,00E+06	<100,0	1,70E+05	1,30E+03
08-103734/1	Kochwurst	8,40E+04	<100,0	8,40E+04	<100,0
08-103737/1	Kochwurst	6,20E+04	<100,0	5,40E+04	<100,0
08-103740/1	Kochwurst	1,00E+04	<100,0	8,00E+03	<100,0
08-103908	Kochwurst	6,00E+03		2,00E+03	<100,0
08-104047/1	Kochwurst	8,00E+03		<2000	<100,0
08-104821/1	Kochwurst	<2000,0	<100,0	<2000,0	<100,0
08-104825-02	Kochwurst	4,00E+03	<100,0	<2000	<100,0
08-104825-03	Kochwurst	<2000,0	<100,0	<2000,0	<100,0
08-104834/1	Kochwurst	2,60E+06	<100,0	1,90E+06	<100,0
08-104836/1	Kochwurst	<2000,0	<100,0	<2000,0	<100,0
08-104837-02	Kochwurst	<2000	<100,0	<2000	<100,0
08-104837-03	Kochwurst	5,70E+06	<100,0	2,90E+06	<100,0
08-104841/1	Kochwurst	<2000,0	<100,0	<2000,0	<100,0
08-104842/1	Kochwurst	<2000,0	<100,0	<2000,0	<100,0
08-105004	Kochwurst	3,80E+05	<100,0	2,20E+05	<100,0
08-110476/1	Kochwurst	<2000,0	<100,0	<2000,0	
08-110749-01	Kochwurst	<200	<100,0	<200,0	<100,0
08-110749-02	Kochwurst	<2000	<100,0	<2000	<100,0
08-110749-03	Kochwurst	<2000	<100,0	<2000	<100,0
08-110757-01	Kochwurst	5,20E+03	<100,0	<200,0	<100,0
08-110757-02	Kochwurst	2,00E+03	<100,0	<2000	<100,0
08-110757-03	Kochwurst	<2000,0	<100,0	<2000,0	<100,0
08-111413/1	Kochwurst	4,10E+06		2,00E+03	3,00E+02
08-111518	Kochwurst	<2000,0	<100,0	<2000,0	<100,0
08-112144	Kochwurst	1,80E+05	<100,0	<2000	<100,0
08-112146	Kochwurst	<2000,0	<100,0	<2000,0	<100,0
08-112148	Kochwurst	<2000,0	<100,0	<2000,0	<100,0
08-112149	Kochwurst	1,90E+05	<100,0	<2000	<100,0
08-112151	Kochwurst	2,80E+04	<100,0	<200,0	<100,0
08-112182-02	Kochwurst	<2000,0	<100,0	<2000,0	<100,0
08-112182-03	Kochwurst	<2000,0	<100,0	<2000,0	<100,0
08-112182-04	Kochwurst	<2000,0	<100,0	<2000,0	<100,0
08-112194-02	Kochwurst	<2000	<100,0	<2000	<100,0
08-112194-03	Kochwurst	<2000	<100,0	<2000	<100,0
08-112194-04	Kochwurst	<2000	<100,0	<2000	<100,0
08-113297-02	Kochwurst	4,40E+06	<100,0	3,60E+06	<100,0
08-113297-03	Kochwurst	<2000	<100,0	<2000	<100,0
08-113309-02	Kochwurst	<2000,0	<100,0	<2000,0	<100,0
08-113309-03	Kochwurst	5,10E+06	<100,0	4,70E+06	<100,0
08-113445	Kochwurst	4,00E+03	<100,0	<2000	<100,0
08-113903-01	Kochwurst	<2000,0	<100,0	<2000,0	<100,0
08-113903-02	Kochwurst	3,90E+06	<100,0	2,60E+06	<100,0
08-113903-03	Kochwurst	<2000	<100,0	<2000	<100,0
08-114393-02	Kochwurst	4,00E+03	<100,0	<2000	<100,0
08-114397-02	Kochwurst	6,00E+03	<100,0	<2000	<100,0
08-114446	Kochwurst	<2000,0	<100,0	<2000,0	<100,0
08-114447	Kochwurst	<2000,0	<100,0	<2000,0	<100,0
08-114448	Kochwurst	<2000,0	<100,0	<2000,0	<100,0
08-114449	Kochwurst	2,90E+06	<100,0	2,40E+06	<100,0
08-114451	Kochwurst	4,00E+03	<100,0	<2000	<100,0
08-114717	Kochwurst	5,50E+06	<100,0	2,60E+06	<100,0
08-120399-02	Kochwurst	2,80E+04	<100,0	<2000	
08-120412-02	Kochwurst	1,00E+04	<100,0	<2000	

08-120413-02	Kochwurst	3,70E+04	<100,0	<2000		
08-120420/1	Kochwurst	1,00E+04	<100,0	<2000		
08-120646-02	Kochwurst	<2000,0	<100,0	<2000,0	<100,0	
08-120650-02	Kochwurst	<2000,0	<100,0	<2000,0	<100,0	
08-121000	Kochwurst	<2000,0	<100,0	<2000,0		
08-121428/1	Kochwurst	6,00E+03		<2000,0	<100,0	
08-121954	Kochwurst	4,00E+03	<100,0	<2000,0	<100,0	
08-121955	Kochwurst	<2000,0	<100,0	<2000,0	<100,0	
08-121957	Kochwurst	4,00E+03	<100,0	<2000,0	<100,0	
08-121978	Kochwurst	4,00E+03	<100,0	<2000,0	<100,0	
08-121979	Kochwurst	1,00E+04	<100,0	2,00E+03	<100,0	
08-121987-02	Kochwurst	4,00E+03	<100,0	<2000,0	<100,0	
08-121989-02	Kochwurst	9,50E+05	<100,0	9,30E+05	<100,0	
08-122934/1	Kochwurst	<2000,0	<100,0	<2000		
08-124631	Kochwurst	<2000,0	<100,0	<2000	<100,0	
08-124633	Kochwurst	2,00E+03	<100,0	<2000	<100,0	
08-124634	Kochwurst	8,00E+03	<100,0	<2000,0	<100,0	
08-124640	Kochwurst	4,00E+03	<100,0	<2000,0	<100,0	
08-124641	Kochwurst	1,50E+05	<100,0	1,20E+05	<100,0	
09-010321	Kochwurst	<2000,0	<100,0	<2000,0		
09-010706/1	Kochwurst	<2000,0	<100,0	<2000,0	<100,0	
09-010710	Kochwurst	<2000,0	<100,0	<2000,0	<100,0	
09-010713	Kochwurst	<2000,0	<100,0	<2000,0	<100,0	
09-010714	Kochwurst	1,60E+04	<100,0	<2000,0	<100,0	
09-010715	Kochwurst	<2000,0	<100,0	<2000,0	<100,0	
09-011125/1	Kochwurst	<2000,0	<100,0	<2000,0	<100,0	
09-011131/1	Kochwurst	4,00E+03	<100,0	<2000,0	<100,0	
09-011132/1	Kochwurst	<2000,0	<100,0	<2000,0	<100,0	
09-011149/1	Kochwurst	<2000,0	<100,0	<2000,0	<100,0	
09-011151/1	Kochwurst	<2000,0	<100,0	<2000,0	<100,0	
09-011153/1	Kochwurst	5,70E+06	<100,0	9,10E+04	<100,0	
09-011157/1	Kochwurst	8,00E+03	<100,0	<2000,0	<100,0	
09-011193/1	Kochwurst	<2000,0	<100,0	<2000,0	<100,0	
09-012455	Kochwurst	7,50E+06	<100,0	4,90E+06	<100,0	
09-013128/1	Kochwurst	2,20E+06	<100,0	1,70E+06	<100,0	
09-013185/1	Kochwurst	2,00E+04	<100,0	<2000,0	<100,0	
09-013203	Kochwurst	<2000,0	<100,0	<2000,0	<100,0	
09-013207/1	Kochwurst	<2000,0	<100,0	<2000,0	<100,0	
09-013214/1	Kochwurst	<2000,0	<100,0	<2000,0	<100,0	
09-013221/1	Kochwurst	6,00E+03	<100,0	<2000,0	<100,0	
09-013272/1	Kochwurst	2,60E+05	<100,0	2,60E+05	<100,0	
09-013276/1	Kochwurst	5,60E+06	<100,0	<2000,0	<100,0	
09-013947/1	Kochwurst	1,60E+04		1,20E+04	<100,0	
09-020252	Kochwurst	<2000,0	<100,0	<2000,0		
09-020283	Kochwurst	3,70E+04	<100,0	<2000,0		
09-020323/1	Kochwurst	<2000,0	<100,0	<2000,0		
09-020399	Kochwurst	1,60E+04	<100,0	<2000,0		
09-020416	Kochwurst	2,00E+03	<100,0	<2000,0		
09-020417-02	Kochwurst	5,70E+04	<100,0	<2000,0		
09-020801/1	Kochwurst	<2000,0	<100,0	<2000,0	<100,0	
09-020803/1	Kochwurst	7,80E+06	<100,0	7,80E+06	<100,0	
09-020817/1	Kochwurst	8,50E+06	<100,0	8,50E+06	<100,0	
09-020980/1	Kochwurst	2,30E+05	<100,0	1,70E+05	<100,0	
09-020984/1	Kochwurst	<2000,0	<100,0	<2000,0	<100,0	
09-021507-02	Kochwurst	<2000,0	<100,0	<2000,0		
09-021630	Kochwurst	<2000,0	<100,0	<2000,0	<100,0	
09-023743/1	Kochwurst	8,00E+03	<100,0	6,00E+03	<100,0	
09-023745/1	Kochwurst	2,00E+03	<100,0	<2000,0	<100,0	
09-023747/1	Kochwurst	<2000,0	<100,0	<2000,0	<100,0	
09-023749/1	Kochwurst	<2000,0	<100,0	<2000,0	<100,0	
09-023752/1	Kochwurst	<2000,0	<100,0	<2000,0	<100,0	
09-023810-01	Kochwurst	4,00E+03	<100,0	<2000,0		
09-023810-02	Kochwurst	2,90E+04	<100,0	<2000,0		
09-023810-03	Kochwurst	<2000,0	<100,0	<2000,0		

09-023810-04	Kochwurst	<2000,0	<100,0	<2000,0		
09-023810-05	Kochwurst	<2000,0	<100,0	<2000,0		
09-023810-06	Kochwurst	8,00E+03	<100,0	<2000,0		
09-023810-07	Kochwurst	<2000,0	<100,0	<2000,0		
09-023810-08	Kochwurst	1,80E+04	<100,0	<2000,0		
09-023810-09	Kochwurst	4,00E+03	<100,0	<2000,0		
09-024062	Kochwurst	1,10E+05	<100,0	9,40E+04		
09-024256	Kochwurst	2,00E+03	<100,0	<2000,0	<100,0	
09-024670	Kochwurst	3,50E+05	<100,0	2,50E+05	7,70E+03	
09-030269/1	Kochwurst	7,10E+04	<100,0	2,00E+03		
09-030276/1	Kochwurst	2,00E+03	<100,0	<2000,0		
09-030328/1	Kochwurst	2,00E+03	<100,0	<2000,0		
09-030406/1	Kochwurst	<2000,0	<100,0	<2000,0		
09-030410/1	Kochwurst	<2000,0	<100,0	<2000,0		
09-030554	Kochwurst	2,60E+04	<100,0	2,00E+03	<100,0	
09-030556	Kochwurst	8,00E+03	<100,0	8,00E+03	<100,0	
09-030558	Kochwurst	<2000,0	<100,0	<2000,0	<100,0	
09-030559	Kochwurst	2,00E+03	<100,0	<2000,0	<100,0	
09-030562	Kochwurst	5,20E+06	<100,0	5,20E+06	<100,0	
09-030753/1	Kochwurst	<2000,0	<100,0	<2000,0	<100,0	
09-030799/1	Kochwurst	4,00E+03	<100,0	<2000,0	<100,0	
09-030884/1	Kochwurst	2,00E+03	<100,0	<2000,0	<100,0	
09-030892/1	Kochwurst	9,00E+05	<100,0	9,00E+05	<100,0	
09-030910/1	Kochwurst	<2000,0	<100,0	<2000,0	<100,0	
09-031080	Kochwurst	<2000,0	<100,0	<2000,0	<100,0	
09-031215/1	Kochwurst	1,80E+06		<2000,0	<100,0	
09-031639-03	Kochwurst	2,20E+05	<100,0	2,20E+05		
09-031963	Kochwurst	<2000,0	<100,0	<2000,0	<100,0	
09-032013/1	Kochwurst	<2000,0	<100,0	<2000,0	<100,0	
09-032015/1	Kochwurst	4,00E+03	<100,0	<2000,0	<100,0	
09-032017/1	Kochwurst	<2000,0	<100,0	<2000,0	<100,0	
09-032033/1	Kochwurst	<2000,0	<100,0	<2000,0	<100,0	
09-033227	Kochwurst	<2000,0	<100,0	<2000,0	<100,0	
09-033230	Kochwurst	2,00E+03	<100,0	<2000,0	<100,0	
09-033232	Kochwurst	3,80E+04	<100,0	<2000,0	<100,0	
09-033234	Kochwurst	5,20E+04	<100,0	1,80E+04	<100,0	
09-033236	Kochwurst	1,60E+05	<100,0	1,60E+05	<100,0	
09-034027/1	Kochwurst	9,80E+06	<100,0	7,60E+06	<100,0	
09-034030/1	Kochwurst	<2000,0	<100,0	<2000,0	<100,0	
09-034035/1	Kochwurst	2,00E+03	<100,0	2,00E+03	<100,0	
09-034243/1-01	Kochwurst	6,00E+03	<100,0	<2000,0		
09-034278/1	Kochwurst	1,40E+04	<100,0	1,40E+04		
09-034279/1	Kochwurst	<2000,0	<100,0	<2000,0		
09-034281/1	Kochwurst	8,00E+03	<100,0	<2000,0		
09-034589	Kochwurst	4,00E+03	<100,0	<2000,0	<100,0	
09-035092	Kochwurst	<2000,0	<100,0	<2000,0	<100,0	
09-035113	Kochwurst	<2000,0	<100,0	<2000,0		
09-035146-02	Kochwurst	3,00E+06	<100,0	6,50E+05	<100,0	
09-035146/2-02	Kochwurst	3,00E+06	<100,0	6,50E+05	<100,0	
09-035418/1	Kochwurst	2,40E+06	<100,0	2,30E+06	<100,0	
09-040058	Kochwurst	<2000,0	<100,0	<2000,0	<100,0	
09-040059	Kochwurst	2,60E+04	<100,0	<2000,0	<100,0	
09-040061	Kochwurst	1,60E+04	<100,0	1,60E+04	<100,0	
09-040063	Kochwurst	4,00E+03	<100,0	<2000,0	<100,0	
09-040064	Kochwurst	1,30E+06	<100,0	1,30E+06	<100,0	
09-040127/1-01	Kochwurst	6,00E+03	2,70E+03	<2000,0	<100,0	4,60E+03
09-040127/1-03	Kochwurst	4,00E+03	<100,0	<2000,0	<100,0	<100,0
09-040127/1-04	Kochwurst	2,00E+03	<100,0	<2000,0	<100,0	<100,0

09-040127/1-05	Kochwurst	<2000,0	<100,0	<2000,0	<100,0	<100,0
09-040127/1-06	Kochwurst	<2000,0	<100,0	<2000,0	<100,0	<100,0
09-040127/1-07	Kochwurst	<2000,0	<100,0	<2000,0	<100,0	<100,0
09-040127/1-08	Kochwurst	<2000,0	<100,0	<2000,0	<100,0	<100,0
09-040127/1-09	Kochwurst	<2000,0	<100,0	<2000,0	<100,0	<100,0
09-040131-05	Kochwurst	<2000,0	<100,0	<2000,0	<100,0	<100,0
09-040131/1-02	Kochwurst	<2000,0	<100,0	<2000,0	<100,0	<100,0
09-040131/1-04	Kochwurst	<2000,0	<100,0	<2000,0	<100,0	<100,0
09-040131/1-06	Kochwurst	4,00E+03	<100,0	<2000,0	<100,0	<100,0
09-040131/1-07	Kochwurst	<2000,0	<100,0	<2000,0	<100,0	<100,0
09-040131/1-08	Kochwurst	<2000,0	<100,0	<2000,0	<100,0	<100,0
09-040137/1-01	Kochwurst	2,00E+03	<100,0	<2000,0	<100,0	<100,0
09-040137/1-02	Kochwurst	2,00E+03	<100,0	<2000,0	<100,0	<100,0
09-040137/1-05	Kochwurst	8,90E+05	<100,0	8,50E+05	<100,0	<100,0
09-040137/1-07	Kochwurst	<2000,0	<100,0	<2000,0	<100,0	<100,0
09-040137/1-08	Kochwurst	2,00E+03	<100,0	<2000,0	<100,0	<100,0
09-040140-05	Kochwurst	<2000,0	<100,0	<2000,0	<100,0	<100,0
09-040140/1-01	Kochwurst	<2000,0	<100,0	<2000,0	<100,0	<100,0
09-040140/1-05	Kochwurst	<2000,0	<100,0	<2000,0	<100,0	<100,0
09-040140/1-08	Kochwurst	<2000,0	<100,0	<2000,0	<100,0	<100,0
09-040144-05	Kochwurst	1,30E+06	<100,0	<2000,0	<100,0	3,10E+05
09-040144/1-02	Kochwurst	2,00E+03	<100,0	<2000,0	<100,0	<100,0
09-040144/1-03	Kochwurst	2,00E+03	<100,0	<2000,0	<100,0	<100,0
09-040144/1-05	Kochwurst	2,00E+04	<100,0	<2000,0	<100,0	<100,0
09-040144/1-07	Kochwurst	1,00E+04	<100,0	<2000,0	<100,0	<100,0
09-040146-05	Kochwurst	4,00E+03	<100,0	<2000,0	<100,0	<100,0
09-040146/1-01	Kochwurst	8,00E+03	<100,0	<2000,0	<100,0	<100,0
09-040146/1-02	Kochwurst	2,00E+03	<100,0	<2000,0	<100,0	<100,0
09-040146/1-03	Kochwurst	8,50E+04	<100,0	<2000,0	<100,0	<100,0
09-040146/1-04	Kochwurst	2,00E+03	<100,0	<2000,0	<100,0	<100,0
09-040146/1-05	Kochwurst	<2000,0	<100,0	<2000,0	<100,0	<100,0
09-040146/1-06	Kochwurst	6,00E+03	<100,0	<2000,0	<100,0	<100,0
09-040146/1-07	Kochwurst	<2000,0	<100,0	<2000,0	<100,0	<100,0
09-040146/1-08	Kochwurst	<2000,0	<100,0	<2000,0	<100,0	<100,0
09-040154-05	Kochwurst	2,00E+03	<100,0	<2000,0	<100,0	<100,0
09-040154/1-01	Kochwurst	8,00E+03	3,10E+03	<2000,0	2,00E+04	3,70E+03
09-040154/1-02	Kochwurst	<2000,0	<100,0	<2000,0	<100,0	<100,0
09-040154/1-03	Kochwurst	2,00E+03	<100,0	<2000,0	<100,0	<100,0
09-040154/1-04	Kochwurst	<2000,0	<100,0	<2000,0	<100,0	<100,0
09-040154/1-05	Kochwurst	2,00E+03	<100,0	<2000,0	<100,0	<100,0
09-040154/1-07	Kochwurst	2,00E+03	<100,0	<2000,0	<100,0	<100,0
09-040154/1-08	Kochwurst	<2000,0	<100,0	<2000,0	<100,0	<100,0

09-040161-05	Kochwurst	<2000,0	<100,0	<2000,0	<100,0	<100,0
09-040161/1-01	Kochwurst	2,00E+03	<100,0	<2000,0	<100,0	<100,0
09-040161/1-02	Kochwurst	<2000,0	<100,0	<2000,0	<100,0	<100,0
09-040161/1-03	Kochwurst	<2000,0	<100,0	<2000,0	<100,0	<100,0
09-040161/1-04	Kochwurst	<2000,0	<100,0	<2000,0	<100,0	<100,0
09-040161/1-05	Kochwurst	<2000,0	<100,0	<2000,0	<100,0	<100,0
09-040161/1-06	Kochwurst	<2000,0	<100,0	<2000,0	<100,0	<100,0
09-040161/1-07	Kochwurst	4,00E+03	<100,0	<2000,0	<100,0	<100,0
09-040161/1-08	Kochwurst	<2000,0	<100,0	<2000,0	<100,0	<100,0
09-040588	Kochwurst	3,80E+05	<100,0	3,60E+05	<100,0	
09-040871-01	Kochwurst	<2000,0	<100,0	<2000,0		<1000,0
09-040871-02	Kochwurst	<2000,0	<100,0	<2000,0		<1000,0
09-040871-03	Kochwurst	<2000,0	<100,0	<2000,0		<1000,0
09-040871-04	Kochwurst	<2000,0	<100,0	<2000,0		<1000,0
09-040871-05	Kochwurst	2,00E+03	<100,0	<2000,0		<1000,0
09-040871-06	Kochwurst	<2000,0	<100,0	<2000,0		<1000,0
09-040873/1	Kochwurst	2,00E+03	<100,0	<2000,0	<100,0	
09-040972	Kochwurst	4,90E+06	<100,0	3,60E+06	<100,0	
09-040974	Kochwurst	2,80E+04	<100,0	<2000,0	<100,0	
09-041322	Kochwurst	2,70E+04	<100,0	<2000,0		
09-041372	Kochwurst	1,20E+04	<100,0	<2000,0		
09-041373	Kochwurst	3,00E+04	<100,0	<2000,0		
09-041522/1	Kochwurst	1,40E+04	<100,0	<2000,0		
09-041525/1	Kochwurst	<2000,0	<100,0	<2000,0		
09-041617/1	Kochwurst	<2000,0	<100,0	<2000,0		
09-041667	Kochwurst	4,40E+04	<100,0	<2000,0		
09-041689/1	Kochwurst	<2000,0	<100,0	<2000,0		
09-041703/1-01	Kochwurst	4,00E+03	<100,0	<2000,0		
09-041706/1-01	Kochwurst	<2000,0	<100,0	<2000,0		
09-041713	Kochwurst	4,30E+06	<100,0	4,30E+06		
09-041758-01	Kochwurst	<2000,0	<100,0	<2000,0	<100,0	
09-041758-02	Kochwurst	<2000,0	<100,0	<2000,0	<100,0	
09-041758-03	Kochwurst	2,00E+03	<100,0	<2000,0	<100,0	
09-041758-04	Kochwurst	2,00E+03	<100,0	<2000,0	<100,0	
09-041905/2-01	Kochwurst	3,70E+05	<100,0	<2000,0	4,00E+02	<100,0
09-041905/2-02	Kochwurst	2,00E+03	<100,0	<2000,0	<100,0	<100,0
09-041905/2-03	Kochwurst	9,60E+05	<100,0	<2000,0	<100,0	<100,0
09-041905/2-04	Kochwurst	2,00E+03	<100,0	<2000,0	<100,0	<100,0
09-041905/2-05	Kochwurst	4,00E+03	<100,0	<2000,0	<100,0	<100,0
09-041905/2-06	Kochwurst	6,00E+03	<100,0	2,00E+03	<100,0	<100,0
09-041905/2-07	Kochwurst	6,00E+03	<100,0	<2000,0	<100,0	<100,0
09-042181-01	Kochwurst	<2000,0	<100,0	<2000,0	4,00E+02	
09-042182	Kochwurst	3,00E+04	<100,0	<2000,0	<100,0	
09-042183	Kochwurst	<2000,0	<100,0	<2000,0	<100,0	
09-042184	Kochwurst	6,00E+03	<100,0	<2000,0	<100,0	
09-042322	Kochwurst	<2000,0	<100,0	<2000,0	<100,0	
09-042325	Kochwurst	6,70E+04	<100,0	2,00E+03	<100,0	
09-042328	Kochwurst	8,10E+04	<100,0	<2000,0	<100,0	
09-042329	Kochwurst	4,10E+04	<100,0	<2000,0	<100,0	
09-042331	Kochwurst	7,00E+05	<100,0	7,00E+05	<100,0	
09-042685-02	Kochwurst	<2000,0	<100,0	<2000,0		
09-042844/1	Kochwurst	3,10E+06	<100,0	4,00E+03	<100,0	

09-042845/1	Kochwurst	2,00E+06	<100,0	<2000,0	<100,0	
09-042846/1	Kochwurst	3,10E+06	<100,0	<2000,0	<100,0	
09-043883	Kochwurst	1,80E+05	<100,0	8,20E+04		
09-043893	Kochwurst	4,00E+03	<100,0	<2000,0		
09-043894	Kochwurst	6,00E+03	<100,0	<2000,0		
09-043896	Kochwurst	2,20E+06	<100,0	1,60E+06		
09-043980/1	Kochwurst	<2000,0	<100,0	<2000,0	<100,0	
09-044055/1	Kochwurst	<2000,0	<100,0	<2000,0	<100,0	
09-044057/1	Kochwurst	<2000,0	<100,0	<2000,0	<100,0	
09-044059/1	Kochwurst	<2000,0	<100,0	<2000,0	<100,0	
09-044061/1	Kochwurst	6,00E+03	<100,0	<2000,0	<100,0	
09-044184	Kochwurst	5,00E+06	<100,0	<2000,0	<100,0	
09-044312	Kochwurst	6,00E+04	<100,0	6,00E+04	<100,0	
09-044672	Kochwurst	2,80E+04	<100,0	<2000,0		
09-044706/1	Kochwurst	2,00E+03	<100,0	<2000,0	<100,0	
09-044708/1	Kochwurst	<2000,0	<100,0	<2000,0	<100,0	
09-044710/1	Kochwurst	<2000,0	<100,0	<2000,0	<100,0	
09-044713/1	Kochwurst	2,00E+03	<100,0	<2000,0	<100,0	
09-044716/1	Kochwurst	<2000,0	<100,0	<2000,0	<100,0	
09-050233-05	Kochwurst	<2000,0	<100,0	<2000,0	<100,0	<100,0
09-050233/1-01	Kochwurst	<2000,0	<100,0	<2000,0	<100,0	<100,0
09-050233/1-02	Kochwurst	<2000,0	<100,0	<2000,0	<100,0	<100,0
09-050233/1-04	Kochwurst	<2000,0	<100,0	<2000,0	<100,0	<100,0
09-050233/1-06	Kochwurst	<2000,0	<100,0	<2000,0	<100,0	<100,0
09-050233/1-07	Kochwurst	<2000,0	<100,0	<2000,0	<100,0	<100,0
09-050236-05	Kochwurst	<2000,0	<100,0	<2000,0	5,00E+02	<100,0
09-050236/1-01	Kochwurst	8,00E+03	<100,0	4,00E+03	<100,0	<100,0
09-050236/1-02	Kochwurst	<2000,0	<100,0	<2000,0	<100,0	<100,0
09-050236/1-03	Kochwurst	2,00E+03	<100,0	2,00E+03	<100,0	<100,0
09-050236/1-04	Kochwurst	<2000,0	<100,0	<2000,0	5,00E+02	1,00E+02
09-050236/1-05	Kochwurst	<2000,0	<100,0	<2000,0	<100,0	<100,0
09-050236/1-06	Kochwurst	<2000,0	<100,0	<2000,0	<100,0	<100,0
09-050236/1-07	Kochwurst	2,00E+03	<100,0	2,00E+03	<100,0	<100,0
09-050236/1-08	Kochwurst	<2000,0	<100,0	<2000,0	<100,0	<100,0
09-050284	Kochwurst	<20000,0	<100,0	<20000,0	<100,0	
09-050286	Kochwurst	<20000,0	<100,0	<20000,0	<100,0	
09-050288	Kochwurst	<20000,0	<100,0	<20000,0	<100,0	
09-050289	Kochwurst	<20000,0	<100,0	<20000,0	<100,0	
09-050291	Kochwurst	<20000,0	<100,0	<20000,0	<100,0	
09-050429-04	Kochwurst	2,00E+02	<100,0	<200,0	<100,0	<100,0
09-050429-05	Kochwurst	2,00E+03	<100,0	<2000,0	<100,0	<100,0
09-050638	Kochwurst	1,90E+06	5,00E+02	1,60E+06		
09-051221	Kochwurst	2,00E+03	<100,0	<2000,0		
09-051683	Kochwurst	<2000,0	<100,0	<2000,0	<100,0	
09-051686	Kochwurst	1,40E+04	<100,0	<200,0	<100,0	
09-051688	Kochwurst	7,10E+05	<100,0	7,10E+05	<100,0	
09-051689	Kochwurst	8,00E+03	<100,0	<2000,0	<100,0	
09-051692	Kochwurst	6,00E+03	<100,0	<2000,0	<100,0	
09-052470/1	Kochwurst	4,00E+03		<2000,0	<100,0	
09-052472	Kochwurst	1,00E+04		<2000,0	<100,0	
09-052473	Kochwurst	6,00E+03		<2000,0	<100,0	
09-052474	Kochwurst	1,00E+04		<2000,0	<100,0	
09-053232	Kochwurst	4,00E+03	<100,0	<2000,0	<100,0	
09-053240	Kochwurst	2,40E+04	<100,0	1,00E+04	4,00E+02	
09-053262	Kochwurst	1,20E+04	<100,0	4,00E+03	<100,0	
09-053270	Kochwurst	4,80E+06	<100,0	2,10E+05	<100,0	
09-053307/1	Kochwurst	2,00E+03	<100,0	<2000,0	<100,0	
09-053847	Kochwurst	<2000,0	<100,0	<2000,0	<100,0	

09-053850	Kochwurst	3,70E+04	<100,0	<2000,0	<100,0	
09-053851	Kochwurst	<2000,0	<100,0	<2000,0	<100,0	
09-053855	Kochwurst	6,00E+03	<100,0	<2000,0	<100,0	
09-053856	Kochwurst	2,00E+03	<100,0	<2000,0	<100,0	
09-060493/1	Kochwurst	2,00E+03	<100,0	2,00E+03	<100,0	
09-060563	Kochwurst	<2000,0	<100,0	<2000,0	<100,0	
09-060599-02	Kochwurst	4,00E+03	<100,0	<2000,0	<100,0	
09-060616/1	Kochwurst	<2000,0	<100,0	<2000,0	<100,0	
09-060650/1	Kochwurst	<2000,0	<100,0	<2000,0	<100,0	
09-060653/1	Kochwurst	<2000,0	<100,0	<2000,0	<100,0	
09-061051-02	Kochwurst	<2000,0	<100,0	<2000,0	<100,0	
09-061073/1	Kochwurst	<2000,0	<100,0	<2000,0	<100,0	
09-061081-02	Kochwurst	<2000,0	<100,0	<2000,0	<100,0	
09-061082/1	Kochwurst	<2000,0	<100,0	<2000,0	<100,0	
09-061651	Kochwurst	2,00E+03	<100,0	<2000,0	<100,0	
09-061657	Kochwurst	2,00E+03	<100,0	<2000,0	<100,0	
09-061662	Kochwurst	<2000,0	<100,0	<2000,0	<100,0	
09-061663	Kochwurst	<2000,0	<100,0	<2000,0	<100,0	
09-061665	Kochwurst	4,00E+03	<100,0	<2000,0	<100,0	
09-063006	Kochwurst	<2000,0	<100,0	<2000,0		
09-063852-05	Kochwurst	<2000,0	<100,0	<2000,0	<100,0	<100,0
09-063852/1-03	Kochwurst	<2000,0	<100,0	<2000,0	<100,0	<100,0
09-063852/1-04	Kochwurst	<2000,0	<100,0	<2000,0	<100,0	<100,0
09-063852/1-05	Kochwurst	<2000,0	<100,0	<2000,0	<100,0	<100,0
09-063852/1-07	Kochwurst	<2000,0	<100,0	<2000,0	<100,0	<100,0
09-063852/1-08	Kochwurst	<2000,0	<100,0	<2000,0	<100,0	<100,0
09-063854/1-01	Kochwurst	1,00E+04	<100,0	4,00E+03	<100,0	<100,0
09-063854/1-02	Kochwurst	<2000,0	<100,0	<2000,0	<100,0	<100,0
09-063854/1-03	Kochwurst	6,00E+03	<100,0	<2000,0	<100,0	<100,0
09-063854/1-04	Kochwurst	8,90E+06	<100,0	8,90E+06	<100,0	<100,0
09-063854/1-05	Kochwurst	5,60E+05	<100,0	1,20E+04	<100,0	<100,0
09-063854/1-06	Kochwurst	4,00E+03	<100,0	<2000,0	<100,0	<100,0
09-063854/1-07	Kochwurst	1,90E+06	<100,0	1,90E+06	<100,0	<100,0
09-063854/1-08	Kochwurst	1,20E+06	<100,0	6,50E+04	2,60E+03	<100,0
09-064320/1	Kochwurst	1,20E+04	<100,0	<2000,0	<100,0	
09-064325/1	Kochwurst	1,90E+06	<100,0	1,30E+06	<100,0	
09-064328/1	Kochwurst	8,90E+04	<100,0	3,50E+04	<100,0	
09-064360	Kochwurst	6,00E+03	<100,0	<2000,0	<100,0	<1000,0
AG9-0115-02	Kochwurst	1,60E+03	<100,0	<200,0	<100,0	
07-072689-02	Steak	<20000,0	<100,0	<20000,0		<100,0
07-072689-05	Steak	<20000,0	<100,0	<20000,0	2,10E+03	
07-072696	Steak	<20000,0	<100,0	<20000,0	4,00E+02	
07-072697/1	Steak	<20000,0	<100,0			1,10E+04
07-072718-03	Steak	<20000,0	<100,0			<100,0
07-072720-03	Steak	<20000,0	<100,0			3,00E+02
07-072721-04	Steak	<20000,0				
07-072722-04	Steak	<20000,0	<100,0			<100,0
07-072723-04	Steak	<20000,0				
07-072738-01	Steak	<20000,0	<100,0			<100,0
07-072747-02	Steak	<20000,0	<100,0			<100,0
07-072782/1	Steak	<20000,0	<100,0			<100,0
07-072785-01	Steak	<20000,0	<100,0			1,00E+02
07-072785-04	Steak	<20000,0		<20000,0		
07-072785-06	Steak	<20000,0	1,00E+02	<20000,0		5,00E+02
07-072786-01	Steak	<20000,0	<100,0	<20000,0		4,00E+02
07-072786-02	Steak	<20000,0	<100,0	<20000,0		<100,0
07-072786-03	Steak	<20000,0	<100,0	<20000,0		6,00E+02
07-072786-04	Steak	<20000,0	<100,0	<20000,0		1,00E+03
07-072786-05	Steak	<20000,0	<100,0	<20000,0		<1000,0
07-072786-06	Steak	<20000,0	<100,0	<20000,0		<1000,0
07-072787-01	Steak	<20000,0	<100,0	<20000,0		<1000,0

07-072787-02	Steak	<20000,0	<100,0	<20000,0		<1000,0
07-072787-03	Steak	<20000,0	<100,0	<20000,0		<1000,0
07-072787-04	Steak	<20000,0	<100,0	<20000,0		<1000,0
07-072787-06	Steak	<20000,0	<100,0	<20000,0		<100,0
07-072788-01	Steak	<20000,0	<100,0	2,00E+04		1,00E+02
07-072788-04	Steak	<20000,0	<100,0	<20000,0		
07-072788-05	Steak	<20000,0		<20000,0		
07-072871/1	Steak	<20000,0	<100,0	<20000,0		<1000,0
07-072872/1	Steak	<20000,0	1,30E+03	<20000,0		5,00E+03
07-072873/1	Steak	<20000,0	1,00E+02	<20000,0		<1000,0
07-072900	Steak	<20000,0	<100,0	<20000,0		1,00E+03
07-072903	Steak	<20000,0	<100,0	<20000,0		1,00E+03
07-072904	Steak	<20000,0	<100,0	<20000,0		<1000,0
07-072906	Steak	<20000,0	<100,0	<20000,0		<1000,0
07-072909	Steak	<20000,0	<100,0	<20000,0		<1000,0
07-072910/1	Steak	<20000,0	<100,0	<20000,0		<1000,0
07-072912	Steak	<20000,0	<100,0	<20000,0		<1000,0
07-072917	Steak	<20000,0	<100,0	<20000,0		<1000,0
07-072930	Steak	<20000,0		<20000,0		
07-072931	Steak	<20000,0	<100,0	<20000,0		<1000,0
07-072932	Steak	<20000,0	<100,0	<20000,0		<1000,0
07-072933	Steak	<20000,0	<100,0	<20000,0		<1000,0
07-072934/1-01	Steak	<20000,0	<100,0	<20000,0		<1000,0
07-073087-04	Steak	<20000,0	<100,0	<20000,0		
07-073089-02	Steak	<20000,0	<100,0			<1000,0
07-073211/2	Steak	<20000,0	<100,0	<20000,0		<100,0
07-073262-05	Steak	<20000,0		<20000,0		
07-073262-06	Steak	<20000,0	<100,0	<20000,0		1,00E+03
07-073289	Steak	<20000,0	<100,0	<20000,0		<1000,0
07-073342-03	Steak	<20000,0	1,00E+02	<20000,0		<1000,0
07-073346	Steak	<20000,0	4,00E+02	<20000,0		<1000,0
07-073357-02	Steak	<20000,0	<100,0	<20000,0		1,40E+03
07-082031	Steak	<20.000	<100,0	<20.000		<100,0
07-082163-02	Steak	9,80E+06	1,00E+03			7,70E+03
07-082164/1	Steak	9,80E+06	<100,0	6,80E+06	1,20E+03	1,20E+03
07-082176/1	Steak	9,70E+06		3,30E+06		
07-082180	Steak	9,60E+06	1,00E+02			4,00E+05
07-082186-02	Steak	9,40E+06	9,30E+03			2,10E+04
07-082186-05	Steak	9,30E+06	<100,0			1,70E+04
07-082187-05	Steak	9,30E+06	<100,0	9,30E+06		8,00E+02
07-082208	Steak	9,10E+06	<100,0	2,70E+06		1,50E+03
07-082212	Steak	8,90E+06	1,00E+02	8,90E+06	5,40E+04	
07-082213/3	Steak	8,90E+06				
07-082221/1	Steak	8,80E+06	1,80E+03			7,30E+03
07-082226	Steak	8,80E+06	<100,0			
07-082250-04	Steak	8,60E+06	<100,0			
07-082359	Steak	8,30E+06	3,00E+02	8,30E+06	<100,0	
07-082377-01	Steak	8,20E+06	4,00E+02			8,90E+03
07-082519	Steak	8,10E+06	<100,0	8,10E+06	3,00E+02	
07-082570/1	Steak	8,10E+06	<100,0	6,50E+06		2,00E+02
07-082725/1-02	Steak	7,90E+06	1,00E+02	6,60E+06	<100,0	
07-082737/1	Steak	7,80E+06	2,00E+02	6,80E+06	<100,0	
07-082743/1	Steak	7,80E+06	6,00E+02	7,80E+06		2,90E+03
07-082833/1	Steak	7,70E+06	<100,0	5,50E+06	2,00E+03	
07-082841/2	Steak	7,60E+06	<100,0	7,60E+06		
07-082844	Steak	7,60E+06	1,00E+02			3,90E+03
07-082857/1	Steak	7,60E+06	<100,0	5,90E+06	1,30E+04	
07-082913	Steak	7,40E+06	<100,0			1,60E+04
07-082918/1	Steak	7,40E+06	3,00E+02	7,40E+06		6,90E+03
07-082930	Steak	7,30E+06	2,00E+02			2,40E+03
07-082936	Steak	7,30E+06	4,00E+02			7,00E+03
07-082963-01	Steak	7,30E+06	9,00E+02	2,40E+06		1,80E+03
07-083035/1	Steak	6,90E+06	4,00E+02	6,30E+06		1,70E+03
07-083036/1	Steak	6,90E+06	2,30E+03	6,90E+06		1,20E+04
07-083152-02	Steak	6,80E+06	1,50E+03			1,70E+04
07-083156-02	Steak	6,70E+06	3,20E+03	6,70E+06	<100,0	
07-083157-02	Steak	6,70E+06	<100,0			1,40E+03
07-083175	Steak	6,70E+06	7,70E+03	5,80E+06		2,90E+05
07-083232-01	Steak	6,60E+06	5,00E+02			1,50E+04
07-083235	Steak	6,60E+06	<100,0	2,00E+04		<1000,0
07-083247	Steak	6,50E+06	4,80E+03	3,20E+06		6,10E+04
07-083273/1-01	Steak	6,30E+06	7,00E+02	2,90E+06		4,90E+03
07-083276	Steak	6,20E+06	2,00E+02	6,20E+06		1,00E+03
07-083277/1-01	Steak	6,20E+06	1,00E+02	5,80E+06		7,00E+02
07-083293	Steak	6,00E+06	6,00E+02			1,10E+04
07-083313	Steak	5,90E+06	6,00E+02			6,60E+03
07-083320	Steak	5,90E+06	<100,0	5,90E+06		3,00E+02
07-083321	Steak	5,90E+06	<100,0	8,70E+05		1,10E+03
07-083385/1	Steak	5,80E+06	4,90E+03	4,30E+06		
07-083386/1	Steak	5,80E+06	1,30E+03			1,40E+04
07-083388/1	Steak	5,80E+06	<100,0			8,00E+02
07-083489/1	Steak	5,70E+06	2,00E+02	5,70E+06	2,00E+02	

07-083493-02	Steak	5,70E+06	<100,0	3,00E+06	1,10E+04	
07-083515-01	Steak	5,50E+06	3,00E+02	3,10E+06		
07-083526-01	Steak	5,40E+06	8,00E+02	2,30E+06		2,30E+03
07-083611/1-01	Steak	5,20E+06	5,80E+03	3,40E+06		1,40E+04
07-083881-01	Steak	4,80E+06	3,00E+02			2,40E+03
07-083881-02	Steak	4,80E+06	<100,0	8,00E+04		1,10E+03
07-083972	Steak	4,30E+06	1,80E+03	1,40E+06		1,90E+03
07-083983	Steak	4,20E+06	<100,0			1,20E+03
07-083985	Steak	4,20E+06	2,00E+02			5,20E+03
07-083995	Steak	4,10E+06	7,90E+03	4,10E+06	2,00E+02	
07-084080	Steak	4,00E+06	2,00E+02	2,70E+06		1,00E+02
07-084085	Steak	3,90E+06	3,00E+02			9,00E+02
07-084182	Steak	3,80E+06	<100,0			5,20E+03
07-084188	Steak	3,80E+06	<100,0			<1000,0
07-084264	Steak	3,70E+06	3,00E+02			1,50E+03
07-084265	Steak	3,70E+06	<100,0			<100,0
07-084271/1	Steak	3,70E+06	3,00E+02			8,40E+04
07-084272/1	Steak	3,70E+06	2,00E+02			6,70E+04
07-084274/1	Steak	3,70E+06	4,10E+03	2,50E+06		8,70E+03
07-084293/1	Steak	3,60E+06	3,70E+03			3,60E+04
07-084296/1	Steak	3,60E+06	<100,0	3,60E+06		5,00E+02
07-084302/1-02	Steak	3,60E+06	4,60E+03	2,90E+06		3,20E+04
07-084305-02	Steak	3,60E+06		<20000,0		
07-084479	Steak	3,50E+06	4,00E+02			8,00E+04
07-084498	Steak	3,50E+06	8,00E+02			1,80E+04
07-084575-02	Steak	3,50E+06		6,70E+05		
07-090058	Steak	3,50E+06				
07-090078/1	Steak	3,40E+06	2,00E+02			7,50E+03
07-090100	Steak	3,40E+06	2,70E+03	3,40E+06		4,50E+03
07-090105	Steak	3,30E+06	2,00E+02			1,10E+04
07-090107	Steak	3,30E+06	2,00E+02	2,70E+06		1,40E+03
07-090167-01	Steak	3,20E+06	<100,0			1,00E+02
07-090168-01	Steak	3,20E+06	<100,0	1,90E+06		7,00E+02
07-090171-02	Steak	3,10E+06	6,00E+02			3,10E+03
07-090171-03	Steak	3,10E+06	<100,0			1,60E+03
07-090172-01	Steak	3,10E+06	6,00E+02			1,20E+05
07-090172-02	Steak	3,10E+06	<100,0			<100,0
07-090173-01	Steak	3,10E+06	1,60E+03			2,90E+04
07-090173-02	Steak	3,10E+06	4,60E+03	1,60E+06		4,50E+03
07-090214-02	Steak	3,00E+06	7,00E+02	1,80E+06		6,10E+04
07-090214-03	Steak	3,00E+06	<100,0	2,60E+06		2,00E+02
07-090217-02	Steak	2,90E+06	2,00E+02			5,90E+03
07-090217-03	Steak	2,90E+06				
07-090217-06	Steak	2,90E+06	3,00E+02			4,50E+03
07-090217-07	Steak	2,90E+06	1,00E+02			<100,0
07-090219-01	Steak	2,90E+06	<100,0			6,00E+02
07-090219-02	Steak	2,90E+06	5,40E+03			1,60E+04
07-090219-03	Steak	2,90E+06	<100,0	1,80E+06		<100,0
07-090219-04	Steak	2,90E+06	2,00E+02	2,80E+06		5,40E+03
07-090221-03	Steak	2,80E+06	2,00E+02			2,50E+03
07-090221-04	Steak	2,80E+06	1,70E+03	2,80E+06		1,10E+04
07-090221-05	Steak	2,80E+06	1,00E+02	2,00E+06		3,00E+02
07-090223-01	Steak	2,80E+06	<100,0	2,80E+06		<1000,0
07-090223-02	Steak	2,70E+06	1,00E+02	2,10E+06	6,00E+02	
07-090223-04	Steak	2,70E+06	3,50E+03	1,70E+06		1,20E+04
07-090223-05	Steak	2,70E+06	3,00E+02	2,10E+06		7,00E+02
07-090223-06	Steak	2,70E+06	<100,0	1,80E+06		4,00E+02
07-090223-07	Steak	2,70E+06	<100,0	2,00E+05		3,00E+02
07-090236/1	Steak	2,70E+06	<100,0	1,30E+06		4,50E+04
07-090241	Steak	2,70E+06	<100,0	2,40E+06		7,00E+03
07-090249	Steak	2,60E+06	1,00E+02			8,60E+04
07-090251	Steak	2,60E+06	4,00E+02	1,40E+06		9,30E+03
07-090253	Steak	2,60E+06	<100,0	2,70E+06		2,00E+02
07-090254	Steak	2,60E+06	1,00E+02	2,20E+06		9,10E+03
07-090260/2	Steak	2,60E+06	<100,0	1,70E+06		2,00E+02
07-090261-01	Steak	2,60E+06	2,00E+02	2,60E+06	2,80E+04	1,10E+05
07-090261-02	Steak	2,60E+06	3,20E+03	2,60E+06		5,50E+04
07-090269	Steak	2,60E+06	<100,0	1,70E+06		<1000,0
07-090272	Steak	2,50E+06	2,00E+02			9,50E+03
07-090275	Steak	2,50E+06	1,00E+03			1,70E+04
07-090276/2	Steak	2,50E+06	<100,0	2,20E+06	<100,0	
07-090278/2	Steak	2,50E+06	<100,0	2,20E+06	<100,0	
07-090281	Steak	2,50E+06	3,30E+03	1,90E+06		8,00E+03
07-090283	Steak	2,50E+06	3,00E+02	1,60E+05		3,00E+03
07-090317	Steak	2,40E+06	9,00E+02			1,00E+04
07-090318-02	Steak	2,40E+06	<100,0	2,10E+06		<100,0
07-090319/1	Steak	2,40E+06	3,00E+02	1,30E+06		1,30E+03
07-090385	Steak	2,40E+06	1,00E+03	2,40E+06		2,50E+03
07-090386	Steak	2,40E+06	7,70E+03	5,70E+05		5,80E+04
07-090424-03	Steak	2,40E+06		1,10E+06		
07-090438-02	Steak	2,30E+06	<100,0			1,70E+05
07-090438-03	Steak	2,30E+06	2,00E+02	1,80E+06		2,20E+03

07-090438-04	Steak	2,30E+06	1,00E+02	2,10E+06		1,70E+03
07-090438-05	Steak	2,30E+06	1,00E+03	1,80E+06		1,40E+03
07-090439-06	Steak	2,20E+06	1,00E+02			4,40E+04
07-090446-01	Steak	2,20E+06	1,00E+02	1,50E+06		1,00E+02
07-090553-02	Steak	2,10E+06	3,50E+03	2,10E+06		4,70E+04
07-090555-02	Steak	2,10E+06	1,00E+02	2,00E+06		<100,0
07-090563	Steak	2,10E+06	4,30E+03	<20000,0		2,80E+04
07-090576	Steak	2,10E+06	<100,0	1,70E+06	1,30E+03	
07-090597-02	Steak	2,10E+06	<100,0	1,70E+06		<1000,0
07-090598-02	Steak	2,00E+06	3,00E+02			2,70E+05
07-090599-01	Steak	2,00E+06	2,00E+02			2,60E+05
07-090599-03	Steak	2,00E+06	<100,0			5,00E+02
07-090604-02	Steak	2,00E+06	3,00E+02	7,10E+05		6,90E+03
07-090642	Steak	1,90E+06	<100,0			6,00E+02
07-090645	Steak	1,90E+06	4,00E+02			6,00E+04
07-090647	Steak	1,90E+06	<100,0			1,30E+03
07-090649	Steak	1,90E+06	1,00E+02			2,00E+02
07-090651	Steak	1,90E+06	3,00E+02	1,90E+06		3,50E+03
07-090653	Steak	1,90E+06	4,00E+02	1,90E+06		9,20E+03
07-090683	Steak	1,90E+06	<100,0			
07-090687	Steak	1,90E+06		1,40E+06		
07-090716	Steak	1,80E+06	4,00E+02			4,50E+03
07-090719	Steak	1,80E+06	<100,0	1,20E+06		3,00E+02
07-090720	Steak	1,80E+06	<100,0	1,40E+06		2,30E+03
07-090721	Steak	1,80E+06	1,90E+03	1,20E+06		4,70E+03
07-090906/1	Steak	1,80E+06	1,00E+02			1,00E+02
07-091014	Steak	1,80E+06	<100,0	5,90E+05		<1000,0
07-091034	Steak	1,70E+06	5,00E+02			9,70E+03
07-091035-01	Steak	1,70E+06	1,40E+03			7,20E+03
07-091035-02	Steak	1,70E+06	<100,0			<100,0
07-091035-03	Steak	1,70E+06	1,00E+02	7,30E+05		6,00E+02
07-091035-04	Steak	1,70E+06	<100,0	1,40E+06		1,30E+03
07-091071	Steak	1,70E+06	6,00E+02	3,70E+05	4,60E+03	
07-091135-03	Steak	1,60E+06	<100,0	1,60E+06		
07-091135-06	Steak	1,60E+06	4,00E+02	1,60E+06		1,70E+03
07-091139-06	Steak	1,50E+06	<100,0			5,60E+03
07-091140-02	Steak	1,50E+06	<100,0			<100,0
07-091140-06	Steak	1,50E+06	2,30E+03	1,30E+06		4,90E+04
07-091143-01	Steak	1,50E+06	4,00E+02	1,50E+06		4,00E+02
07-091143-02	Steak	1,50E+06	<100,0	2,60E+05		1,00E+02
07-091143-03	Steak	1,50E+06	1,00E+02	1,50E+06		<100,0
07-091144-06	Steak	1,50E+06	<100,0			1,00E+03
07-091146-04	Steak	1,50E+06	<100,0			<1000,0
07-091146-06	Steak	1,50E+06	2,00E+02	<20000,0	7,60E+03	
07-091173/1	Steak	1,40E+06	1,90E+03			5,00E+02
07-091203	Steak	1,40E+06	5,00E+02	7,00E+05		6,00E+02
07-091210	Steak	1,40E+06	<100,0	1,30E+06		3,20E+03
07-091261-02	Steak	1,40E+06		1,40E+06		
07-091273-02	Steak	1,40E+06	6,00E+02	<20000,0	1,10E+04	
07-091299-07	Steak	1,40E+06	<100,0	<20000,0	2,00E+02	
07-091314/1-02	Steak	1,30E+06	<100,0	9,50E+05	9,00E+02	
07-091318-06	Steak	1,30E+06	<100,0			3,50E+04
07-091318-07	Steak	1,30E+06	<100,0			2,00E+02
07-091318-09	Steak	1,30E+06	3,00E+02			9,60E+03
07-091318-10	Steak	1,30E+06	<100,0	1,20E+06		
07-091328-06	Steak	1,30E+06	<100,0	9,50E+05		<100,0
07-091328-07	Steak	1,30E+06	<100,0	9,40E+05		<100,0
07-091328-08	Steak	1,30E+06	<100,0	1,30E+06		<100,0
07-091339-01	Steak	1,30E+06	<100,0	1,10E+06	1,00E+02	
07-091339-02	Steak	1,30E+06	<100,0	1,10E+06	1,00E+02	
07-091339-05	Steak	1,30E+06	<100,0	1,30E+06		
07-091350	Steak	1,30E+06		1,20E+06		
07-091431	Steak	1,20E+06	<100,0	9,20E+05	1,40E+04	
07-091433	Steak	1,20E+06	1,00E+02	4,30E+05	<100,0	
07-091484-06	Steak	1,20E+06	1,00E+02	4,30E+05	<100,0	
07-091484-07	Steak	1,20E+06	3,00E+02	9,50E+05		2,10E+03
07-091484-08	Steak	1,20E+06	<100,0	1,00E+06		8,00E+02
07-091484-09	Steak	1,20E+06	1,00E+02	6,00E+04		4,00E+02
07-091489-06	Steak	1,20E+06	<100,0	6,70E+05		<100,0
07-091489-07	Steak	1,20E+06	<100,0	7,30E+05		2,10E+03
07-091489-08	Steak	1,20E+06	1,50E+03	1,40E+05		1,70E+04
07-091499/1	Steak	1,20E+06	<100,0			<1000,0
07-091528	Steak	1,20E+06	1,60E+03	5,20E+05	6,00E+02	
07-091604	Steak	1,10E+06	<100,0	7,30E+05	3,00E+02	
07-091606	Steak	1,10E+06	5,00E+02			1,90E+03
07-091608	Steak	1,10E+06	<100,0			5,00E+02
07-091611	Steak	1,10E+06	1,00E+02			1,20E+03
07-091613	Steak	1,10E+06	6,00E+02			1,30E+03
07-091627	Steak	1,10E+06	6,00E+02			3,90E+03
07-091632	Steak	1,10E+06	<100,0	9,10E+05		<100,0
07-091641-02	Steak	1,10E+06	<100,0	9,60E+05		<100,0
07-091669	Steak	1,10E+06	<100,0	4,80E+05		1,00E+03

07-091673	Steak	1,10E+06	<100,0				
07-091674	Steak	1,10E+06	2,00E+03	4,00E+04	1,60E+03	4,80E+04	
07-091787	Steak	1,00E+06	<100,0			4,00E+02	
07-091788	Steak	1,00E+06	2,00E+02			5,80E+03	
07-091799/2	Steak	1,00E+06	3,00E+02	8,90E+05		1,30E+04	
07-091830	Steak	1,00E+06	<100,0			<1000,0	
07-092004-01	Steak	9,90E+05	1,00E+02			9,00E+02	
07-092004-02	Steak	9,90E+05	<100,0	9,10E+05		4,00E+02	
07-092005-02	Steak	9,80E+05	<100,0			<100,0	
07-092049-03	Steak	9,60E+05	6,00E+02	9,60E+05		5,50E+04	
07-092096-01	Steak	9,60E+05	1,70E+03	9,60E+05		1,60E+04	
07-092193/1	Steak	9,40E+05	<100,0	9,40E+05		<1000,0	
07-092204/1	Steak	9,30E+05	1,00E+02			1,80E+03	
07-092214	Steak	9,20E+05	<100,0			1,20E+03	
07-092216	Steak	9,20E+05		9,20E+05			
07-092246-02	Steak	9,20E+05	<100,0	9,20E+05		2,30E+04	
07-092274	Steak	8,90E+05	<100,0	8,90E+05		4,00E+02	
07-092454/1	Steak	8,70E+05	<100,0			6,50E+03	
07-092464/1	Steak	8,70E+05	8,00E+02	1,20E+05		6,00E+03	
07-092484/1	Steak	8,60E+05	9,00E+02	1,50E+05		6,00E+03	
07-092495/1	Steak	8,50E+05	1,00E+02	6,10E+05	8,00E+03		
07-092497/1	Steak	8,50E+05	1,00E+02	6,10E+05	8,00E+03		
07-092611	Steak	8,50E+05	<100,0			<100,0	
07-092614	Steak	8,50E+05	3,00E+02	7,30E+04		2,00E+03	
07-092644	Steak	8,50E+05	<100,0	5,20E+05		1,00E+03	
07-092645	Steak	8,40E+05	3,00E+02			<100,0	
07-092760-02	Steak	7,90E+05	<100,0			8,00E+02	
07-092760-03	Steak	7,90E+05	<100,0	7,90E+05	2,00E+02		
07-092762-01	Steak	7,90E+05	<100,0	7,90E+05	2,00E+02		
07-092844	Steak	7,70E+05	7,00E+02	4,00E+04		9,00E+03	
07-093033-05	Steak	7,30E+05	1,00E+02	5,60E+05		<100,0	
07-093040-05	Steak	7,30E+05	<100,0	2,90E+05		1,00E+04	
07-093092-02	Steak	7,10E+05	<100,0	1,80E+05		5,00E+02	
07-093203/1	Steak	7,10E+05	<100,0	5,50E+05		<1000,0	
07-093434/1	Steak	6,90E+05	<100,0			2,10E+03	
07-093435	Steak	6,90E+05	<100,0			<100,0	
07-093644	Steak	6,70E+05	<100,0	<20000,0		<100,0	
07-093647	Steak	6,70E+05	4,00E+02	5,70E+05		2,00E+04	
07-093648	Steak	6,70E+05		<20000,0			
07-093652	Steak	6,60E+05	<100,0			1,60E+04	
07-093654	Steak	6,50E+05	2,00E+02			3,60E+03	
07-093655	Steak	6,50E+05	<100,0	2,00E+05		<100,0	
07-093678/1	Steak	6,50E+05	<100,0			<1000,0	
07-093681/1	Steak	6,40E+05	6,00E+02	5,70E+04	1,00E+02	9,00E+02	
07-093692/1	Steak	6,30E+05	<100,0			<100,0	
07-093694	Steak	6,30E+05	1,00E+02	2,00E+04		7,00E+02	
07-093717/1-02	Steak	6,20E+05	2,00E+02	4,80E+05		6,80E+03	
07-093727	Steak	6,20E+05					
07-093731-03	Steak	6,20E+05	<100,0	6,20E+05		1,00E+03	
07-093739/1-02	Steak	6,10E+05	1,00E+02			6,00E+02	
07-093834/1	Steak	6,00E+05	<100,0	3,90E+05		1,00E+02	
07-093843/1	Steak	5,90E+05	1,00E+02			5,00E+02	
07-093884-02	Steak	5,80E+05	<100,0	2,50E+05			
07-093955-02	Steak	5,80E+05	<100,0	5,80E+05		<1000,0	
07-094087	Steak	5,70E+05	<100,0	2,00E+04		<100,0	
07-094121	Steak	5,70E+05	<100,0	<20000,0		2,00E+03	
07-094124	Steak	5,60E+05	1,00E+02	3,90E+05		2,80E+04	
07-094125	Steak	5,50E+05	1,00E+03			2,90E+04	
07-094285-01	Steak	5,30E+05	<100,0			1,60E+04	
07-094289-01	Steak	5,30E+05		1,60E+05			
07-094291-01	Steak	5,20E+05	<100,0			<100,0	
07-094291-03	Steak	5,10E+05	<100,0	5,10E+05	5,00E+02		
07-094295-01	Steak	5,10E+05	<100,0			1,50E+04	
07-094296-01	Steak	4,90E+05	<100,0			1,20E+03	
07-094299-01	Steak	4,90E+05	<100,0			1,00E+02	
07-094306/1	Steak	4,70E+05	<100,0	1,80E+05	<100,0		
07-094307/1	Steak	4,70E+05	1,00E+02			6,50E+03	
07-094313	Steak	4,70E+05	1,00E+02			1,80E+03	
07-094316	Steak	4,70E+05	1,00E+02	3,70E+05			
07-094429	Steak	4,50E+05	5,00E+02			2,80E+04	
07-094431	Steak	4,50E+05	<100,0			<100,0	
07-094435	Steak	4,50E+05	4,00E+02	<20000,0		1,90E+04	
07-094436	Steak	4,50E+05	1,00E+02			2,00E+03	
07-094438	Steak	4,50E+05		2,40E+05			
07-094439	Steak	4,40E+05	<100,0	2,50E+05		1,00E+02	
07-094440	Steak	4,40E+05	<100,0	2,50E+05		<100,0	
07-094441	Steak	4,40E+05	<100,0	3,90E+05		1,00E+02	
07-094450	Steak	4,30E+05	<100,0	1,40E+05		<1000,0	
07-094459	Steak	4,30E+05	<100,0	3,30E+05		<1000,0	
07-094484/1-01	Steak	4,10E+05	<100,0			1,30E+04	
07-094499/1	Steak	4,10E+05	3,00E+02			1,60E+04	
07-094501/1	Steak	4,10E+05	<100,0			1,00E+02	

07-094502/1	Steak	4,10E+05	1,00E+02			2,90E+04
07-100030	Steak	4,10E+05	2,00E+02	8,10E+04		
07-100031/1	Steak	4,10E+05	2,00E+02	8,10E+04		
07-100032	Steak	4,10E+05	2,00E+02	8,10E+04		
07-100051	Steak	4,00E+05	<100,0			4,00E+02
08-075675	Steak	3,90E+05	1,70E+03			7,00E+04
AG7-0321/1	Steak	3,90E+05	<100,0			1,00E+02
AG7-0359-01	Steak	3,90E+05	<100,0	3,90E+05		<100,0
AG7-0359-02	Steak	3,90E+05	1,50E+03	3,90E+05	2,70E+04	
AG7-0359-03	Steak	3,90E+05	1,50E+03	3,90E+05	2,70E+04	
07-100156	Steak	3,90E+05	1,00E+02	3,50E+05		2,60E+04
07-100160-05	Steak	3,90E+05	2,50E+03	1,20E+05		1,10E+03
07-100168-02	Steak	3,80E+05				
07-100256	Steak	3,70E+05	1,00E+02			1,80E+04
07-100260	Steak	3,70E+05	<100,0			1,00E+02
07-100261	Steak	3,70E+05	<100,0	3,70E+05		<100,0
07-100263	Steak	3,70E+05	2,00E+02	4,00E+04		1,00E+03
07-100266	Steak	3,70E+05	<100,0	<20000,0	1,80E+03	
07-100269	Steak	3,60E+05	4,00E+02	5,60E+04	2,90E+03	8,70E+03
07-100287	Steak	3,60E+05		3,60E+05		
07-100296	Steak	3,50E+05	1,00E+02	1,00E+05	<100,0	<100,0
07-100297/1	Steak	3,50E+05	<100,0	3,50E+05		3,00E+02
07-100299	Steak	3,50E+05	2,00E+02	2,00E+04	3,40E+03	5,70E+04
07-100303	Steak	3,50E+05	7,00E+02	2,70E+05		<1000,0
07-100304	Steak	3,50E+05	2,00E+02	<20000,0	8,50E+03	
07-100330-02	Steak	3,30E+05	<100,0			<100,0
07-100395-02	Steak	3,30E+05	<100,0	1,70E+05		2,60E+03
07-100415/1-02	Steak	3,20E+05		<20000,0		
07-100451-02	Steak	3,10E+05	<100,0	3,10E+05	<100,0	
07-100462-02	Steak	3,10E+05	<100,0			6,00E+02
07-100486	Steak	3,10E+05	<100,0	3,10E+05		2,00E+02
07-100487	Steak	3,10E+05	1,00E+02	2,40E+05		1,70E+04
07-100498	Steak	3,10E+05	2,00E+02	<20000,0	6,70E+03	
07-100523-01	Steak	2,90E+05				
07-100525/1	Steak	2,90E+05	2,00E+02			<100,0
07-100528	Steak	2,90E+05	1,00E+02			3,90E+04
07-100533/1	Steak	2,90E+05	<100,0			<100,0
07-100534	Steak	2,90E+05	1,00E+02	2,40E+05		8,00E+02
07-100541/1	Steak	2,90E+05	<100,0			
07-100567/1	Steak	2,80E+05	7,00E+02			6,00E+02
07-100581	Steak	2,80E+05	1,00E+02			8,00E+02
07-100582-04	Steak	2,80E+05	<100,0			<100,0
07-100583	Steak	2,80E+05	<100,0	6,00E+04		<100,0
07-100584	Steak	2,80E+05	<100,0			2,00E+04
07-100590	Steak	2,70E+05	1,00E+02	2,50E+05		5,00E+02
07-100596	Steak	2,70E+05	1,00E+02	<20000		<1000,0
07-100651-02	Steak	2,60E+05	2,00E+02			5,00E+02
07-100665-02	Steak	2,60E+05	<100,0			1,00E+02
07-100675	Steak	2,60E+05	<100,0			1,60E+04
07-100981	Steak	2,40E+05	<100,0			<100,0
07-100982/1	Steak	2,40E+05	<100,0			1,10E+04
07-100992/1	Steak	2,40E+05	<100,0	1,10E+05		2,00E+02
07-100993-02	Steak	2,40E+05	<100,0	<20000,0		4,00E+02
07-100994/1	Steak	2,40E+05		1,80E+05		
07-100995/1	Steak	2,40E+05	<100,0	2,40E+05		1,90E+03
07-101018/1	Steak	2,30E+05	<100,0	1,20E+05		<100,0
07-101020/1	Steak	2,30E+05	<100,0	6,00E+04		3,00E+02
07-101031	Steak	2,20E+05	3,00E+02			2,00E+02
07-101036	Steak	2,20E+05	<100,0			7,00E+02
07-101095	Steak	2,20E+05	5,00E+02	<20000,0	1,00E+03	1,50E+04
07-101242	Steak	2,20E+05		2,20E+05		
07-101284	Steak	2,10E+05	<100,0	1,60E+05		<100,0
07-101292	Steak	2,00E+05	<100,0			3,20E+03
07-101312/1-02	Steak	2,00E+05	<100,0			1,00E+02
07-101314/1-01	Steak	2,00E+05	<100,0			<100,0
07-101314/1-02	Steak	2,00E+05	<100,0	2,00E+05		<100,0
07-101314/3-01	Steak	2,00E+05	1,00E+02	2,00E+05		
07-101338	Steak	1,90E+05				
07-101346/1	Steak	1,90E+05	5,00E+02	6,00E+03	3,00E+03	1,50E+04
07-101348/1	Steak	1,90E+05	1,00E+02	4,00E+04		4,00E+03
07-101431	Steak	1,90E+05	5,00E+02	<200,0		
07-101441	Steak	1,90E+05	5,00E+02	<200,0		
07-101442	Steak	1,90E+05	5,00E+02	<200,0		
07-101528/1	Steak	1,80E+05	2,00E+02			<100,0
07-101534	Steak	1,80E+05	<100,0			<100,0
07-101555/1	Steak	1,80E+05	6,00E+02	6,10E+04		7,70E+03
07-101566	Steak	1,80E+05	<100,0	1,60E+05		2,30E+03
07-101571/1-01	Steak	1,80E+05		4,00E+04		
07-101571/1-02	Steak	1,80E+05	<100,0	1,80E+05		<1000,0
07-101571/2-01	Steak	1,80E+05		1,80E+05		
07-101574/1	Steak	1,80E+05	<100,0	2,00E+04		<1000,0
07-101575-03	Steak	1,80E+05				

07-101660	Steak	1,70E+05	<100,0	1,70E+05	<100,0	<100,0
07-101769	Steak	1,60E+05	<100,0			<100,0
07-101771	Steak	1,60E+05	<100,0			1,00E+05
07-101773	Steak	1,60E+05	<100,0			<100,0
07-101774	Steak	1,60E+05	<100,0			<100,0
07-101775	Steak	1,60E+05	2,00E+02			5,50E+03
07-101777	Steak	1,60E+05	2,00E+02	<20.000		7,10E+03
07-101778	Steak	1,60E+05	<100,0	2,00E+04		<100,0
07-101779	Steak	1,60E+05	1,00E+02	6,00E+04		1,30E+03
07-101780	Steak	1,60E+05	1,00E+02	4,00E+04		5,00E+02
07-101781	Steak	1,60E+05	1,00E+02	<20000		6,00E+02
07-101782	Steak	1,60E+05	<100,0	4,00E+04		4,00E+02
07-101805	Steak	1,60E+05	<100,0	1,40E+05		8,00E+02
07-101817/1	Steak	1,60E+05	1,00E+02	8,00E+04		2,20E+03
07-101818/1	Steak	1,60E+05	<100,0	<20000,0		1,00E+02
07-101819/1	Steak	1,60E+05	3,00E+02	1,20E+05		1,10E+03
07-101821/2	Steak	1,60E+05	<100,0	1,60E+05		<1000,0
07-101822-02	Steak	1,60E+05	<100,0	<20000,0		2,00E+02
07-101825	Steak	1,60E+05	<100,0	1,20E+05	9,00E+02	
07-101828	Steak	1,60E+05	<100,0	1,20E+05	9,00E+02	
07-101872-04	Steak	1,60E+05	<100,0	2,00E+04		<1000,0
07-101876	Steak	1,60E+05	3,00E+02	2,80E+05	6,50E+03	
07-101880-03	Steak	1,50E+05	1,00E+02	<20000,0		2,00E+03
07-101891-05	Steak	1,40E+05	<100,0	<20000,0		
07-101891-06	Steak	1,40E+05	1,00E+02			7,00E+02
07-101896-01	Steak	1,40E+05	6,00E+02			2,60E+03
07-101896-03	Steak	1,40E+05	2,00E+02			1,80E+03
07-101896-04	Steak	1,40E+05	1,00E+02			3,00E+02
07-101896-06	Steak	1,40E+05	1,20E+03			2,00E+02
07-101896-07	Steak	1,40E+05	<100,0			1,20E+03
07-101913-01	Steak	1,40E+05	<100,0	2,00E+04		<100,0
07-101913-02	Steak	1,40E+05	<100,0	4,00E+04		<100,0
07-101913-03	Steak	1,40E+05	<100,0	<20000		<100,0
07-101915-02	Steak	1,40E+05	<100,0	1,40E+05		<100,0
07-101920-01	Steak	1,40E+05	<100,0	1,20E+05		2,00E+02
07-101920-03	Steak	1,40E+05	5,00E+02	4,00E+04		2,40E+04
07-101935-03	Steak	1,40E+05	3,00E+02	2,00E+04		1,00E+03
07-101964	Steak	1,20E+05	<100,0			<100,0
07-101980	Steak	1,20E+05				
07-101986/1	Steak	1,20E+05	<100,0			3,60E+03
07-101988	Steak	1,20E+05	<100,0			<100,0
07-102006/1	Steak	1,20E+05	<100,0			9,20E+03
07-102162	Steak	1,20E+05	1,00E+02			<100,0
07-102225	Steak	1,20E+05	1,00E+02			1,00E+02
07-102227	Steak	1,20E+05	<100,0			2,10E+04
07-102230	Steak	1,20E+05	1,90E+03			1,00E+02
07-102307/1-02	Steak	1,20E+05	3,00E+02	8,10E+04		6,00E+03
07-102357-02	Steak	1,20E+05	3,00E+02	1,00E+05		3,40E+04
07-102371/3-01	Steak	1,20E+05	<100,0	4,00E+04		<100,0
07-102371/4-01	Steak	1,20E+05	<100,0	<20000		<100,0
07-102372/1-02	Steak	1,20E+05	<100,0	2,00E+04		2,00E+02
07-102376/1-01	Steak	1,20E+05		2,00E+04		
07-102377/1	Steak	1,20E+05		<20000,0		
07-102378/3-01	Steak	1,20E+05	<100,0	1,20E+05		<1000,0
07-102381/4-01	Steak	1,20E+05	<100,0	<2000,0	<100,0	
07-102407	Steak	1,20E+05	<100,0	<20000,0	2,40E+03	
07-102685-02	Steak	1,00E+05	<100,0			1,90E+04
07-102685-03	Steak	1,00E+05	1,00E+02			<100,0
07-102685-04	Steak	1,00E+05	<100,0			<100,0
07-102685-07	Steak	1,00E+05	9,00E+02	6,00E+04		2,00E+02
07-102745/1	Steak	1,00E+05	1,00E+02	2,00E+04		
07-102747/1	Steak	1,00E+05	<100,0	2,00E+04		
07-102748/1	Steak	1,00E+05	<100,0			7,00E+02
07-102753/1-02	Steak	1,00E+05	<100,0	5,20E+03	2,80E+03	
07-102763/1	Steak	1,00E+05	<100,0	5,20E+03	2,80E+03	
07-102811-05	Steak	1,00E+05	1,00E+02			4,00E+02
07-102820-05	Steak	8,30E+04		<20000,0		
07-102860/1-02	Steak	8,10E+04	<100,0			1,00E+02
07-102863-03	Steak	8,00E+04	1,00E+02			3,00E+02
07-102863-04	Steak	8,00E+04				
07-102863-05	Steak	8,00E+04	9,00E+02			4,00E+03
07-102866-02	Steak	8,00E+04	3,00E+02			2,00E+03
07-102866-03	Steak	8,00E+04	<100,0			<100,0
07-102866-04	Steak	8,00E+04	<100,0			1,00E+02
07-102866-05	Steak	8,00E+04	<100,0			1,00E+02
07-102869-02	Steak	8,00E+04	<100,0	2,00E+04		2,00E+02
07-102869-03	Steak	8,00E+04		6,00E+04		
07-102869-04	Steak	8,00E+04	<100,0	2,00E+04		<100,0
07-102869-05	Steak	8,00E+04	<100,0	2,00E+04		1,00E+02
07-102872-02	Steak	8,00E+04	2,00E+02	<20000		1,00E+02
07-102872-03	Steak	8,00E+04	<100,0	4,00E+04		7,00E+02
07-102872-04	Steak	8,00E+04	1,00E+02	<20000,0		

07-102872-05	Steak	8,00E+04	<100,0	8,00E+04		<1000,0
07-102875-02	Steak	8,00E+04	<100,0	8,00E+04		1,00E+02
07-102875-03	Steak	8,00E+04	2,00E+02	<20000,0		4,00E+02
07-102875-04	Steak	8,00E+04		<20000,0		
07-102877-02	Steak	8,00E+04	<100,0	<20000,0		3,00E+03
07-102877-03	Steak	8,00E+04	1,00E+02	<20000,0		7,00E+03
07-102878-02	Steak	8,00E+04	<100,0			2,00E+02
07-102878-03	Steak	8,00E+04	1,40E+03	2,00E+04		
07-102878-04	Steak	8,00E+04	1,00E+02			3,00E+03
07-102878-05	Steak	8,00E+04				
07-102895-04	Steak	8,00E+04	<100,0	<20000,0	2,10E+03	
07-102896-04	Steak	8,00E+04	1,00E+02	<20000,0		9,00E+03
07-102995/1	Steak	7,50E+04	<100,0	7,50E+04		<1000,0
07-103063	Steak	6,60E+04	<100,0	<2000,0	<100,0	
07-103085/4-01	Steak	6,00E+04	2,00E+02	6,00E+04		
07-103086/1-01	Steak	6,00E+04	<100,0			2,90E+03
07-103086/1-02	Steak	6,00E+04	<100,0			1,00E+02
07-103086/2-01	Steak	6,00E+04	<100,0			<100,0
07-103087/1-01	Steak	6,00E+04	<100,0			1,00E+02
07-103087/1-02	Steak	6,00E+04	<100,0			<100,0
07-103087/2-01	Steak	6,00E+04	2,00E+02			3,90E+04
07-103095-02	Steak	6,00E+04	<100,0			1,00E+03
07-103134-03	Steak	6,00E+04	2,00E+02	2,00E+04		7,40E+03
07-103138-03	Steak	6,00E+04	<100,0	2,00E+04		1,00E+02
07-103148-02	Steak	6,00E+04	<100,0	<20000		1,00E+02
07-103153-03	Steak	6,00E+04	<100,0	<20000		<100,0
07-103159	Steak	6,00E+04	<100,0	<20000,0		<100,0
07-103160-03	Steak	6,00E+04		4,00E+04		
07-103162-02	Steak	6,00E+04		<20000,0		
07-103168-02	Steak	6,00E+04	<100,0	<20000,0		<1000,0
07-103170	Steak	6,00E+04	1,00E+02	2,00E+04		<1000,0
07-103175	Steak	6,00E+04	<100,0	<20000,0		<1000,0
07-103176-02	Steak	6,00E+04	<100,0	<20000,0		<1000,0
07-103178-02	Steak	6,00E+04	<100,0	<20000,0		<1000,0
07-103183-02	Steak	6,00E+04	<100,0	<20000,0		<1000,0
07-103184/1-01	Steak	6,00E+04	<100,0	<20000,0		<1000,0
07-103189/1-01	Steak	6,00E+04	<100,0			9,00E+02
07-103189/1-02	Steak	6,00E+04	1,00E+02			2,00E+02
07-103189/4-01	Steak	6,00E+04				
07-103336-02	Steak	6,00E+04		<20000,0		
07-103337-02	Steak	6,00E+04	<100,0	<20000,0		<1000,0
07-103338-02	Steak	6,00E+04	3,00E+02	2,00E+04		1,00E+03
07-103695	Steak	4,00E+04	<100,0			2,10E+03
07-103696	Steak	4,00E+04	<100,0			1,00E+02
07-103701	Steak	4,00E+04				
07-103706	Steak	4,00E+04	<100,0			6,00E+03
07-103716	Steak	4,00E+04	<100,0			1,00E+02
07-103717	Steak	4,00E+04	1,00E+02			1,10E+03
07-103837	Steak	4,00E+04	<100,0			3,00E+02
07-103840	Steak	4,00E+04	<100,0			1,00E+02
07-103842/1	Steak	4,00E+04	3,00E+02			2,70E+03
07-103852	Steak	4,00E+04	<100,0			<100,0
07-103856	Steak	4,00E+04	4,00E+02	4,00E+04		4,90E+03
07-103859/1	Steak	4,00E+04	<100,0	4,00E+04		1,00E+02
07-103862	Steak	4,00E+04	<100,0	<20000,0		<100,0
07-103864/1	Steak	4,00E+04	<100,0	<20000,0		<100,0
07-103892/1	Steak	4,00E+04	<100,0	4,00E+04		1,00E+02
07-103893/1	Steak	4,00E+04	<100,0	2,00E+04		2,00E+02
07-103894	Steak	4,00E+04	<100,0	<20000,0		4,00E+02
07-103903	Steak	4,00E+04	2,00E+02	2,00E+04		3,30E+04
07-103915	Steak	4,00E+04	<100,0	<20000,0		<1000,0
07-103921	Steak	4,00E+04	1,00E+02	<20000,0		<1000,0
07-103999	Steak	4,00E+04	<100,0	<20000,0		<1000,0
07-104004	Steak	4,00E+04	<100,0	4,00E+04		1,00E+03
07-104005	Steak	4,00E+04	<100,0	2,00E+04		2,00E+03
07-104007	Steak	4,00E+04	<100,0	<20000,0		<1000,0
07-104009	Steak	4,00E+04	<100,0			4,00E+02
07-104027	Steak	4,00E+04	<100,0			3,00E+02
07-104126	Steak	4,00E+04				
07-104133-01	Steak	4,00E+04	<100,0	<20000,0		
07-104133-02	Steak	4,00E+04	2,00E+02	<20000,0		
07-104133-06	Steak	4,00E+04		<20000,0		
07-104182	Steak	4,00E+04	3,00E+02	2,00E+04	3,20E+03	
07-104190	Steak	4,00E+04	<100,0	<20000,0	5,60E+03	
07-104191	Steak	4,00E+04	<100,0	2,00E+04	1,60E+04	
07-104197	Steak	4,00E+04	2,30E+03	<20000,0		<1000,0
07-104273	Steak	2,90E+04	<100,0	<200,0	<100,0	
07-104299-01	Steak	2,00E+04	<100,0	2,00E+04	1,70E+04	
07-104302-02	Steak	2,00E+04	<100,0			<100,0
07-104303-01	Steak	2,00E+04	<100,0			<100,0
07-104303-02	Steak	2,00E+04	<100,0			1,50E+03
07-104305-01	Steak	2,00E+04	<100,0			1,00E+02

07-104305-02	Steak	2,00E+04	<100,0			1,00E+02
07-104318-01	Steak	2,00E+04	<100,0			<100,0
07-104319-01	Steak	2,00E+04	1,00E+02			2,70E+04
07-104319-02	Steak	2,00E+04	<100,0			2,00E+02
07-104320-01	Steak	2,00E+04	<100,0			<100,0
07-104323-01	Steak	2,00E+04	<100,0			<100,0
07-104432	Steak	2,00E+04	1,00E+02			<100,0
07-104569/1	Steak	2,00E+04	<100,0			<100,0
07-104570/1	Steak	2,00E+04	<100,0	<20000		3,00E+02
07-104585-02	Steak	2,00E+04	<100,0	<20000		<100,0
07-104604/1	Steak	2,00E+04	<100,0	<20000		<100,0
07-104607	Steak	2,00E+04	<100,0	<20000,0		1,00E+02
07-104655	Steak	2,00E+04	<100,0	<20000,0		1,00E+02
07-104658	Steak	2,00E+04	<100,0	<20000,0		9,00E+02
07-104661	Steak	2,00E+04	<100,0	<20000,0		1,00E+02
07-104663	Steak	2,00E+04	<100,0	2,00E+04		2,00E+02
07-104689-01	Steak	2,00E+04	<100,0	<20000,0		1,00E+03
07-104689-02	Steak	2,00E+04	<100,0	2,00E+04		<1000,0
07-104734	Steak	2,00E+04	<100,0	<20000,0		<1000,0
07-104742	Steak	2,00E+04	<100,0	2,00E+04		<1000,0
07-104826	Steak	2,00E+04	<100,0	<20000,0		8,00E+02
07-104879-01	Steak	2,00E+04		<20000,0		
07-104879/1-01	Steak	2,00E+04	<100,0	2,00E+04		
07-104879/1-02	Steak	2,00E+04		2,00E+04		
07-104879/2-02	Steak	2,00E+04	2,00E+02	<20000,0		1,00E+03
07-104880/1	Steak	2,00E+04	1,00E+02	<20000,0		<1000,0
07-104881/1	Steak	2,00E+04	<100,0	<20000,0		<1000,0
07-104882/1	Steak	2,00E+04	1,00E+02	2,00E+04		<1000,0
07-104883/1	Steak	2,00E+04	1,00E+02	<20000,0		<1000,0
07-104884/1	Steak	2,00E+04	<100,0	2,00E+04		<1000,0
07-104885	Steak	2,00E+04	<100,0	<20000,0		1,00E+03
07-104885/1	Steak	2,00E+04	<100,0	<200000		<1000,0
07-104932/1-02	Steak	2,00E+04	<100,0	<20000,0		<1000,0
07-104933/1-02	Steak	2,00E+04	<100,0	<20000,0		1,00E+03
07-104945/1-02	Steak	2,00E+04	<100,0	<20000,0		1,90E+04
07-104950/1	Steak	2,00E+04	<100,0	<20000,0		<1000,0
07-104961/1	Steak	2,00E+04	<100,0			1,00E+03
07-105014	Steak	2,00E+04				
07-105055/1	Steak	2,00E+04				
07-105291	Steak	2,00E+04	3,00E+02	<20000,0	8,70E+03	
07-110029/1	Steak	2,00E+04				
07-110339	Steak	1,00E+04	<100,0	4,00E+04		<100,0
07-110395/1	Steak	1,00E+04	<100,0	<20000,0		<1000,0
07-110563/1	Steak	8,00E+03	<100,0	2,00E+03	<100,0	<100,0
07-110568/1	Steak	8,00E+03	<100,0	1,00E+06		9,00E+02
07-110820	Steak	6,00E+03	<100,0	<2000,0	4,00E+02	
07-082209/2	Steak	9,00E+06	8,50E+04			2,00E+05
07-083232-02	Steak	6,60E+06	5,20E+04	6,60E+06		1,80E+05
07-083515-02	Steak	5,50E+06	5,20E+04	1,20E+06		1,50E+05
07-090209-04	Steak	3,00E+06	4,70E+04			1,50E+05
07-090214-01	Steak	3,00E+06	7,90E+04			1,30E+05
07-083231	Steak	6,60E+06	1,30E+04			1,30E+05
07-082965-02	Steak	7,00E+06	2,90E+04	2,40E+06		1,10E+05
07-101896-05	Steak	1,40E+05	1,10E+04			1,00E+05
07-083246	Steak	6,50E+06	2,70E+04			9,20E+04
07-082209/3	Steak	9,00E+06	1,80E+04	2,80E+06		8,90E+04
07-090101	Steak	3,40E+06	8,40E+04	2,50E+06		7,50E+04
07-084500	Steak	3,50E+06	1,40E+04			6,60E+04
07-084088	Steak	3,90E+06	2,50E+04	2,90E+06		6,30E+04
07-082185-02	Steak	9,50E+06	1,30E+04	3,00E+06		5,90E+04
07-072788-02	Steak	<20000,0	1,60E+04	<20000,0		5,60E+04
07-090197/1	Steak	3,10E+06	1,20E+04			4,00E+04
07-083272	Steak	6,30E+06	1,00E+04			3,30E+04
07-091484-10	Steak	1,20E+06	1,20E+04	4,50E+05		2,80E+04
07-100320/2	Steak	3,30E+05	8,00E+04	3,20E+05	5,00E+02	
07-100288/1	Steak	3,50E+05	7,00E+04	3,40E+05	4,00E+02	
07-082142-02	Steak	9,90E+06	5,00E+04	3,10E+05	4,00E+02	
07-082148	Steak	9,90E+06	5,00E+04	3,10E+05	4,00E+02	
07-092217	Steak	9,20E+05	8,40E+04	8,00E+04		
07-080584-05	Steak	1,90E+06	2,00E+02	2,00E+04		1,00E+06
07-090654	Steak	1,90E+06	2,00E+02	2,00E+04		1,00E+06
08-010186/1	Steak	8,00E+04		6,00E+04		
08-012812-02	Steak	2,40E+05	<100,0	<20000,0	<100,0	<1000,0
08-012956/1	Steak	4,60E+05		1,80E+05		
08-013644/1	Steak	4,00E+04		2,00E+04		
08-013732	Steak	1,20E+06	<100,0	<20000,0		1,00E+03
08-013834-01	Steak	<20000,0		<20000,0	6,00E+02	
08-013835-01	Steak	<20000,0		<20000,0	<100,0	
08-013836-01	Steak	<20000,0		<20000,0	<100,0	
08-014086	Steak	8,00E+04	2,00E+02	<20000,0		4,00E+03
08-014098/1	Steak	<2000,0	<100,0	<2000,0		
08-015010/1	Steak	<20000,0		<20000,0		

08-015134	Steak	4,00E+04	<100,0	<20000,0		1,00E+03
08-015141	Steak	<20000,0	2,00E+02	<20000,0		9,00E+03
08-015142	Steak	2,00E+04	<100,0	<20000,0		2,00E+03
08-015143	Steak	<20000,0	<100,0	<20000,0		<1000,0
08-020028/1	Steak	3,00E+05		<20000,0		
08-020139-01	Steak	6,00E+04	<100,0	<20000,0		<1000,0
08-020139-03	Steak	7,60E+06	<100,0	1,60E+05		<1000,0
08-020142-01	Steak	1,20E+05	2,00E+02	6,70E+04		1,10E+04
08-020142-03	Steak	7,20E+06	5,00E+02	6,00E+05		1,10E+03
08-020642-06	Steak	1,50E+06	<100,0	1,50E+05	<100,0	1,00E+02
08-020645-06	Steak	1,90E+06	<100,0	1,70E+06	<100,0	1,50E+03
08-022447	Steak	8,10E+05	<100,0	4,00E+04		<1000,0
08-022471	Steak	2,20E+05	1,00E+02	1,00E+05		1,00E+02
08-022475	Steak	1,40E+05	9,00E+02	1,40E+05		2,00E+03
08-022476	Steak	<20000,0	<100,0	<20000,0		<1000,0
08-022477	Steak	1,00E+05	2,00E+02	<20000,0		1,00E+03
08-022479	Steak	<20000,0	<100,0	<20000,0		3,00E+03
08-023402/1	Steak	4,00E+04		<20000,0		
08-023586/1	Steak	<2000,0		<20000,0		
08-024300	Steak	9,90E+06	2,00E+02	9,20E+06		3,00E+03
08-024303	Steak	6,00E+04	2,00E+02	<20000,0		7,00E+03
08-024304	Steak	7,20E+05	1,00E+02	4,50E+05		1,00E+03
08-024305	Steak	2,60E+06	1,00E+02	2,40E+06		8,00E+03
08-024307	Steak	2,00E+06	<100,0	1,80E+06		1,00E+03
08-024308	Steak	5,00E+05	<100,0	3,30E+05		1,00E+03
08-024315	Steak	3,50E+06	3,00E+02	3,20E+06		1,00E+03
08-024316	Steak	6,30E+06	4,00E+02	3,80E+06		8,00E+03
08-024317	Steak	6,90E+06	1,00E+02	6,90E+06		4,00E+03
08-024319	Steak	9,60E+06	<100,0	1,20E+06		<1000,0
08-024329	Steak	1,40E+06	<100,0	1,20E+06		2,00E+03
08-024756/1	Steak	5,50E+06		6,30E+05		
08-025259/1	Steak	2,40E+05		2,40E+05		
08-030313	Steak	<20000,0	1,00E+02	<20000,0		<1000,0
08-030318	Steak	1,00E+05	<100,0	<20000,0		1,00E+03
08-030319	Steak	<20000,0	1,00E+02	<20000,0		9,00E+03
08-030322	Steak	<20000,0	<100,0	<20000,0		7,00E+02
08-030324	Steak	4,00E+04	<100,0	<20000,0		<1000,0
08-030325	Steak	4,00E+04	3,00E+02	4,00E+04		<1000,0
08-030989/1	Steak	<20000,0		<20000,0		
08-031872	Steak	8,40E+06	1,00E+03	<20000,0	6,00E+02	1,50E+05
08-031873	Steak	<20000,0	<100,0	<20000,0	3,00E+02	7,00E+02
08-031955-01	Steak	1,40E+05	<100,0	<20000,0	2,00E+02	
08-031955/1-01	Steak	1,40E+05	<100,0	<20000,0	2,00E+02	
08-031960-01	Steak	1,40E+06	<100,0	6,00E+04	3,00E+02	
08-031960-02	Steak	6,30E+05	<100,0	<20000,0	6,00E+02	
08-031960/1-01	Steak	1,40E+06	<100,0	6,00E+04	3,00E+02	
08-032284-01	Steak	8,00E+04	3,00E+02	<20000,0		
08-032284-02	Steak	6,00E+04	2,00E+02	<20000,0		
08-032284-03	Steak	2,00E+04	1,00E+02	<20000,0		
08-032284-04	Steak	<20000,0	<100,0	<20000,0		
08-032284-05	Steak	4,60E+05	<100,0	<20000,0		
08-032289-01	Steak	1,60E+05	<100,0	<20000,0		
08-032289-02	Steak	4,00E+04	1,00E+02	<20000,0		
08-032289-03	Steak	6,00E+04	2,00E+02	<20000,0		
08-032289-04	Steak	2,20E+05	1,00E+02	2,00E+04		
08-032289-05	Steak	1,00E+05	1,00E+02	<20000,0		
08-032289-06	Steak	8,00E+04	2,00E+02	<20000,0		
08-032290-01	Steak	2,00E+04	8,00E+02	<20000,0		
08-032290-02	Steak	<20000,0	3,00E+02	<20000,0		
08-032290-03	Steak	4,00E+04	<100,0	<20000,0		
08-032290-04	Steak	4,00E+04	<100,0	<20000,0		
08-032290-05	Steak	2,00E+04	5,00E+02	<20000,0		
08-032290-06	Steak	<20000,0	<100,0	<20000,0		
08-032301-01	Steak	4,00E+04	5,00E+02	<20000,0		
08-032301-02	Steak	6,00E+04	2,00E+02	<20000,0		
08-032301-03	Steak	6,00E+04	1,00E+02	<20000,0		
08-032301-04	Steak	<20000,0	<100,0	<20000,0		
08-032301-05	Steak	<20000,0	5,00E+02	<20000,0		
08-032301-06	Steak	7,40E+05	2,20E+03	<20000,0		
08-032302-01	Steak	<20000,0	<100,0	<20000,0		
08-032302-02	Steak	<20000,0	<100,0	<20000,0		
08-032302-03	Steak	4,00E+04	<100,0	<20000,0		
08-032302-04	Steak	2,80E+05	<100,0	4,00E+04		
08-032302-05	Steak	6,00E+04	<100,0	<20000,0		
08-032302-06	Steak	<20000,0	<100,0	<20000,0		
08-032304-01	Steak	<20000,0	2,00E+02	<20000,0		
08-032304-02	Steak	6,00E+04	6,00E+02	<20000,0		
08-032304-03	Steak	6,00E+04	<100,0	<20000,0		
08-032304-04	Steak	6,90E+05	<100,0	1,20E+05		
08-032304-05	Steak	<20000,0	<100,0	<20000,0		
08-032306	Steak	1,60E+05	<100,0	2,00E+04		
08-032307/1	Steak	2,40E+05		<20000,0		

08-032686-01	Steak	1,00E+05	<100,0	<20000,0		<1000,0
08-032686-02	Steak	<20000,0	<100,0	<20000,0		2,00E+02
08-032686-03	Steak	4,00E+04	2,00E+02	<20000,0		2,40E+04
08-032803-01	Steak	2,60E+05	<100,0	8,00E+04		<1000,0
08-032803-02	Steak	<20000,0	<100,0	<20000,0		<1000,0
08-032803-03	Steak	2,80E+05	<100,0	2,40E+05		<100,0
08-032805-01	Steak	4,00E+04	<100,0	<20000,0		2,00E+03
08-032805-02	Steak	2,00E+04	1,00E+02	<20000,0		5,00E+03
08-032805-03	Steak	5,20E+05	<100,0	3,60E+05		1,00E+02
08-032806-01	Steak	1,40E+06	<100,0	6,60E+05		3,00E+03
08-032806-03	Steak	1,20E+06	<100,0	4,20E+05		2,00E+02
08-032947/1	Steak	6,00E+04		<20000,0		
08-033188-03	Steak	4,00E+04	<100,0	4,00E+04		
08-033188-04	Steak	6,00E+04	<100,0	<20000,0		
08-033188-05	Steak	2,00E+04	<100,0	<20000,0		
08-033188-06	Steak	4,00E+04	<100,0	<20000,0		
08-033188-07	Steak	4,00E+04	<100,0	<20000,0		
08-033188-08	Steak	<20000,0	<100,0	<20000,0		
08-033192/1	Steak	1,00E+05		<20000,0		
08-033254	Steak	1,00E+05	<100,0	4,00E+04		<1000,0
08-033255	Steak	3,30E+05	1,00E+02	4,00E+04		<1000,0
08-033257	Steak	1,60E+05	<100,0	4,00E+04		<1000,0
08-033258	Steak	2,60E+06	3,00E+02	2,60E+06		<1000,0
08-033260	Steak	1,00E+05	<100,0	<20000,0		<1000,0
08-033266	Steak	2,00E+05	<100,0	4,00E+04		2,00E+03
08-033267	Steak	1,30E+05	<100,0	1,30E+05		<1000,0
08-033269	Steak	2,00E+04	<100,0	<20000,0		1,00E+03
08-033271	Steak	<20000,0	<100,0	<20000,0		<1000,0
08-033273	Steak	<20000,0	<100,0	<20000,0		<1000,0
08-033763-02	Steak	8,00E+04	1,60E+03	2,00E+04	2,40E+03	
08-033763-03	Steak	1,60E+05	9,00E+02	1,20E+05	3,60E+04	
08-033763-04	Steak	6,40E+05	2,20E+03	5,00E+05	1,40E+04	
08-033763-05	Steak	5,90E+05	7,00E+02	5,90E+05	6,00E+04	
08-033764-02	Steak	4,30E+05	2,50E+03	1,60E+05	2,80E+04	
08-033764-04	Steak	7,70E+05	2,50E+03	7,10E+05	1,60E+04	
E08-030008-05	Steak	1,70E+05	1,00E+02	<2000,0	<100,0	2,00E+02
E08-030009-05	Steak	5,70E+04	<100,0	<2000,0	<100,0	2,00E+03
08-040039	Steak	1,20E+05		2,00E+04		
08-040044	Steak	6,00E+04		<20000,0		
08-040050	Steak	<2000,0		<2000,0		
08-040054	Steak	<20000,0		<20000,0		
08-040057	Steak	1,80E+05		4,00E+04		
08-040062	Steak	<20000,0		<20000,0		
08-040125	Steak	<20000,0	<100,0	<20000,0		
08-040394	Steak	2,00E+04	<100,0	<20000,0	1,00E+02	1,00E+02
08-040395	Steak	<20000,0	<100,0	<20000,0	2,00E+02	<100,0
08-040681/1	Steak	8,00E+04		2,00E+04		
08-040699/1	Steak	1,10E+06		1,20E+05		
08-040969-01	Steak	<2000,0	<100,0	<2000,0	<100,0	
08-040969-02	Steak	<2000,0	<100,0	<2000,0	8,00E+02	
08-040969-03	Steak	<2000,0	<100,0	<2000,0	<100,0	
08-041397/2-01	Steak	2,00E+02	<100,0	<200,0	<100,0	
08-041397/2-02	Steak	2,00E+02	<100,0	<200,0	<100,0	
08-041397/2-03	Steak	6,40E+04	<100,0	1,60E+04	<100,0	
08-041397/2-04	Steak	1,80E+04	<100,0	1,80E+04	<100,0	
08-041397/2-05	Steak	2,60E+06	<100,0	<2000,0	<100,0	
08-041397/2-06	Steak	<2000,0	<100,0	<2000,0	<100,0	
08-041397/2-07	Steak	2,10E+06	<100,0	<2000,0	<100,0	
08-041397/2-08	Steak	<2000,0	<100,0	<2000,0	<100,0	
08-041459/1	Steak	1,60E+05		2,00E+04		
08-041463/1	Steak	8,00E+04		4,00E+04		
08-041506/1	Steak	2,70E+06	<100,0	1,00E+06	1,00E+02	
08-041599/1	Steak	1,40E+05	<100,0	6,00E+04		
08-041604/1	Steak	8,00E+04	<100,0	4,00E+04		
08-042006/1	Steak	2,00E+04		2,00E+04		
08-042014/1	Steak	<20000,0		<20000,0		
08-042147-01	Steak	2,80E+05	1,00E+03	2,80E+05	1,10E+03	
08-042147/1-01	Steak	2,80E+05	1,00E+03	2,80E+05	1,10E+03	
08-042150-01	Steak	2,20E+05	1,70E+03	6,20E+04	2,90E+03	
08-042150/1-01	Steak	2,20E+05	1,70E+03	6,20E+04	2,90E+03	
08-042153-01	Steak	2,00E+04	<100,0	2,00E+04	<100,0	
08-042153/1-01	Steak	2,00E+04	<100,0	2,00E+04	<100,0	
08-042156-01	Steak	1,00E+05	<100,0	8,00E+04	<100,0	
08-042156-02	Steak	1,30E+06	<100,0	1,20E+06	<100,0	
08-042156/1-01	Steak	1,00E+05	<100,0	8,00E+04	<100,0	
08-042160-01	Steak	2,80E+06	<100,0	<20000,0	1,00E+02	
08-042160/1-01	Steak	2,80E+06	<100,0	<20000,0	1,00E+02	
08-042163-01	Steak	2,00E+04	4,00E+02	<20000,0	8,00E+02	
08-042163-02	Steak	1,20E+06	<100,0	1,20E+06	1,00E+03	
08-042163/1-01	Steak	2,00E+04	4,00E+02	<20000,0	8,00E+02	
08-042804/1	Steak	2,00E+04		<20000,0		
08-042807/1	Steak	<20000,0		<20000,0		

08-043313/1	Steak	<20000,0		<20000,0		
08-043984/1-01	Steak	1,80E+05	<100,0	1,60E+05	3,00E+02	
08-043984/2-01	Steak	1,80E+05	<100,0	1,60E+05	3,00E+02	
08-043990-01	Steak	7,10E+05	<100,0	7,10E+05	6,00E+02	
08-043990/1-01	Steak	7,10E+05	<100,0	7,10E+05	6,00E+02	
08-044050/1	Steak	4,00E+04	<100,0	<20000,0		
08-044057	Steak	1,20E+05	<100,0	8,00E+04		6,00E+03
08-044058	Steak	1,20E+05	<100,0	2,00E+04		6,00E+03
08-044059	Steak	6,00E+06	<100,0	1,80E+06		<1000,0
08-044149/1	Steak	8,40E+05	1,00E+02	8,40E+05		
08-044151	Steak	6,00E+04	<100,0	<20000,0		
08-044183/1	Steak	6,00E+04		<20000,0		
08-044184-01	Steak	3,40E+06	1,00E+02	2,60E+06	5,00E+02	
08-044184/1-01	Steak	3,40E+06	1,00E+02	2,60E+06	5,00E+02	
08-044187-01	Steak	3,70E+05	8,00E+02	2,60E+05	7,00E+02	
08-044187-02	Steak	8,80E+05	5,00E+02	8,80E+05	1,10E+03	
08-044187/1-01	Steak	3,70E+05	8,00E+02	2,60E+05	7,00E+02	
08-044189-01	Steak	4,00E+04	<100,0	4,00E+04	<100,0	
08-044189-02	Steak	2,00E+05	2,00E+02	1,60E+05	<100,0	
08-044189/1-01	Steak	4,00E+04	<100,0	4,00E+04	<100,0	
08-044190-01	Steak	8,00E+04	2,20E+03	8,00E+04	<100,0	
08-044190-02	Steak	3,20E+06	6,00E+02	6,40E+06	<100,0	
08-044190/1-01	Steak	8,00E+04	2,20E+03	8,00E+04	<100,0	
08-044541/1	Steak	9,40E+05		3,90E+05		
08-044543/1	Steak	2,60E+05		8,00E+05		
08-044677-01	Steak	7,30E+03	<100,0	8,00E+02		
08-044677-02	Steak	6,00E+04	2,00E+02	<20000,0		
08-045203/1	Steak	2,00E+04		<20000,0		
08-045248-02	Steak	<20000,0	<100,0	<20000,0	4,00E+02	
08-045248/1-01	Steak	2,00E+04	2,00E+02	<20000,0	1,00E+02	
08-045252-01	Steak	8,00E+04	4,00E+02	<20000,0	<100,0	
08-045252-02	Steak	2,80E+05	<100,0	1,60E+05	1,00E+02	
08-045252/1-01	Steak	8,00E+04	4,00E+02	<20000,0	<100,0	
08-045361-01	Steak	<2000,0	<100,0	<2000,0		<1000,0
08-045361-02	Steak	<2000,0	1,00E+02	<2000,0		<1000,0
08-045361-03	Steak	2,00E+04	2,00E+02	<20000		2,00E+03
08-045361-04	Steak	<20000	<100,0	<20000		4,00E+03
08-045361-05	Steak	<20000	<100,0	<20000		3,00E+03
08-045361-06	Steak	<20000	1,00E+02	<20000		1,00E+03
08-045361-07	Steak	<20000	<100,0	<20000		<1000,0
08-045361-08	Steak	2,00E+04	<100,0	2,00E+04		1,00E+03
08-045361-09	Steak	<20000,0	<100,0	<20000		<1000,0
08-045363-01	Steak	1,60E+06	2,70E+03	4,00E+04		2,60E+04
08-045363-02	Steak	4,00E+04	<100,0	<20000		2,00E+03
08-045363-03	Steak	2,00E+04	<100,0	<20000		3,00E+03
08-045363-04	Steak	4,20E+05	<100,0	<20000		3,00E+03
08-045363-05	Steak	2,00E+04	<100,0	<20000		<1000,0
08-045363-06	Steak	6,00E+04	<100,0	<20000		<1000,0
08-045363-07	Steak	4,80E+05	1,00E+02	2,00E+04		5,10E+04
08-045363-08	Steak	1,20E+05	<100,0	<20000		<1000,0
08-045363-09	Steak	8,40E+05	8,00E+02	<20000,0		2,50E+04
08-045368-01	Steak	4,00E+04	<100,0	<20000,0		1,00E+03
08-045368-03	Steak	<20000,0	<100,0	<20000		<1000,0
08-045368-04	Steak	<20000,0	<100,0	<20000		<1000,0
08-045368-05	Steak	<20000,0	<100,0	<20000		4,00E+03
08-045368-06	Steak	<20000,0	<100,0	<20000		<1000,0
08-045368-07	Steak	<20000,0	<100,0	<20000		<1000,0
08-045368-08	Steak	2,00E+04	<100,0	2,00E+04		<1000,0
08-045368-09	Steak	1,20E+05	<100,0	<20000		1,00E+04
08-045369-01	Steak	2,00E+04	<100,0	<20000		<1000,0
08-045369-02	Steak	<20000,0	<100,0	<20000		<1000,0
08-045369-03	Steak	<20000,0	<100,0	<20000		<1000,0
08-045369-04	Steak	<20000,0	<100,0	<20000		<1000,0
08-045369-05	Steak	<20000,0	<100,0	<20000		<1000,0
08-045369-06	Steak	<20000,0	<100,0	<20000		<1000,0
08-045369-07	Steak	<20000,0	<100,0	<20000		<1000,0
08-045369-08	Steak	<20000,0	<100,0	<20000		<1000,0
08-045369-09	Steak	<20000,0	<100,0	<20000		<1000,0
08-045376-01	Steak	1,40E+05	1,00E+02	1,00E+05		3,00E+03
08-045376-02	Steak	1,80E+05	<100	<20000		2,60E+04
08-045376-03	Steak	5,80E+05	<100	<20000		3,50E+04
08-045376-04	Steak	1,80E+06	<700	<20000		5,70E+04
08-045376-05	Steak	1,80E+05	1,00E+02	<40000		1,80E+04
08-045376-06	Steak	4,20E+06	1,00E+02	<20000		2,40E+04
08-045376-07	Steak	1,70E+06	5,00E+02	4,00E+04		6,30E+04
08-045376-08	Steak	3,40E+05	<100,0	6,00E+04		1,20E+04
08-045376-09	Steak	5,20E+05	1,00E+02	4,00E+04		1,40E+04
08-050124	Steak	2,60E+06	6,00E+02	2,60E+06		6,00E+03
08-050129	Steak	3,50E+06	2,00E+02	6,00E+04		7,00E+03
08-050329	Steak	<20000,0	<100	<20000,0		
08-050330	Steak	<20000,0	<100	<20000,0		
08-050331	Steak	1,20E+05	<100	4,00E+04		

08-050332	Steak	2,00E+04	<100	<20000,0		
08-050424/1-01	Steak	6,60E+05	2,00E+02	4,00E+05	1,00E+02	
08-050424/2-01	Steak	6,60E+05	2,00E+02	4,00E+05	1,00E+02	
08-050453-01	Steak	4,20E+05	<100,0	4,00E+05	1,00E+02	
08-050453/1-01	Steak	4,20E+05	<100	4,00E+05	1,00E+02	
08-050458-01	Steak	1,20E+06		8,00E+05	1,00E+02	
08-050458/1-01	Steak	1,20E+06	1,00E+02	8,00E+05	1,00E+02	
08-050609	Steak	6,50E+05	<100,0	5,10E+05		1,00E+02
08-050613	Steak	3,20E+06	5,50E+03	2,40E+06		1,20E+05
08-050616	Steak	2,60E+06	2,60E+03	1,40E+06		5,00E+04
08-050680/1	Steak	6,00E+04		4,00E+04		
08-050698/1	Steak	8,10E+04		<20000,0		
08-050770-01	Steak	<20000,0	<100	<20000,0		
08-050770-02	Steak	6,00E+04	<100	2,00E+04		
08-050774-01	Steak	<20000,0	<100	<20000,0		
08-050774-02	Steak	4,50E+05	<100	4,10E+05		
08-050775-01	Steak	2,00E+04	<100	<20000,0		
08-050775-02	Steak	<20000,0	<100	<20000,0		
08-050777-01	Steak	2,00E+04	5,00E+02	<20000,0		
08-050777-02	Steak	6,00E+04	<100	<20000,0		
08-050779-01	Steak	<20000,0	<100	<20000,0		
08-050779-02	Steak	2,00E+04	<100	<20000,0		
08-050781-01	Steak	2,00E+04	<100	<20000,0		
08-050781-02	Steak	1,40E+06	2,10E+03	6,20E+05		
08-050782	Steak	1,30E+06	<100,0	9,40E+05		
08-050905	Steak	<20000,0	<100	<20000,0		<1000,0
08-050906	Steak	<20000,0	<100	<20000,0		<1000,0
08-050907	Steak	<20000,0	<100	<20000,0		<100,0
08-050909	Steak	6,00E+04	<100	<20000,0		1,00E+03
08-050910	Steak	6,60E+05	<100	<20000,0		<100,0
08-050911	Steak	<20000,0	1,00E+02	<20000,0		1,00E+02
08-051046/1	Steak	2,00E+04		<20000,0		
08-051055/1	Steak	9,00E+05		<20000,0		
08-051060/1	Steak	4,00E+04		<20000,0		
08-051063/1	Steak	2,00E+04		<20000,0		
08-051370	Steak	6,00E+04		<20000,0		
08-051376	Steak	1,20E+05		<20000,0		
08-051378	Steak	<20000,0		<20000,0		
08-051379	Steak	1,20E+05		<20000,0		
08-051381	Steak	<20000,0		<20000,0		
08-051384	Steak	6,00E+04		<20000,0		
08-051386	Steak	5,70E+05		<20000,0		
08-051387	Steak	<20000,0		<20000,0		
08-052084/1	Steak	1,00E+05		<20000,0		
08-052095/1	Steak	4,00E+04		<20000,0		
08-052508-01	Steak	9,10E+06	6,00E+02	5,20E+06		8,70E+03
08-052538	Steak	2,40E+05	4,00E+02	<20000,0	2,00E+03	6,10E+04
08-052544	Steak	2,90E+06	2,00E+02	1,00E+05	4,00E+03	8,20E+03
08-052547	Steak	1,00E+05	<100	2,00E+04	2,00E+03	9,50E+03
08-052550	Steak	1,00E+05	<100	<20000,0	1,00E+03	3,00E+02
08-052554	Steak	2,20E+05	<100	<20000,0	<1000,0	1,20E+03
08-052556/1	Steak	7,60E+06	4,70E+03	6,20E+06	2,00E+03	9,00E+04
08-052674-01	Steak	4,50E+05	<100	1,80E+05	<100,0	
08-052674/1-01	Steak	4,50E+05	<100	1,80E+05	<100,0	
08-052676-01	Steak	<20000,0	<100	<20000,0	1,00E+02	
08-052676-02	Steak	3,50E+05	<100	1,60E+05	<100,0	
08-052676/1-01	Steak	<20000,0	<100	<20000,0	1,00E+02	
08-052727/1	Steak	2,00E+04		<20000,0		
08-052740/1	Steak	2,00E+04		<20000,0		
08-052796-01	Steak	9,90E+06	5,00E+02	9,40E+06	<100,0	
08-052796/1-01	Steak	9,90E+06	5,00E+02	9,40E+06	<100,0	
08-052800-01	Steak	6,00E+04	<100	6,00E+04	<100,0	
08-052800/1-01	Steak	6,00E+04	<100	6,00E+04	<100,0	
08-052806-01	Steak	2,00E+04	1,00E+02	<2000,0	<100,0	
08-052806-02	Steak	8,10E+06	1,00E+02	8,10E+06	<100,0	
08-052806/1-01	Steak	2,00E+04	1,00E+02	<2000,0	<100,0	
08-053177-04	Steak	6,90E+05	<100	3,90E+04		7,00E+02
08-053178-02	Steak	2,20E+05	<100	6,00E+03		3,40E+03
08-053178-03	Steak	1,40E+05	<100	1,20E+04		3,00E+03
08-053178-04	Steak	6,30E+05	2,00E+02	4,60E+04		1,90E+03
08-053179-04	Steak	1,90E+05	4,00E+02	2,00E+04		8,10E+03
08-053329-03	Steak	<2000,0	<100	<2000,0		2,00E+02
08-053329-04	Steak	<20000,0	<100	<20000,0		<100,0
08-053342-06	Steak	<20000,0	2,00E+02	<20000,0	<100,0	3,40E+03
08-053354-06	Steak	2,00E+04	1,00E+02	<20000,0	<100,0	1,80E+03
08-053659/1	Steak	<20000,0		<20000,0		
08-053843-01	Steak	<20000,0	2,00E+02	<20000,0		6,00E+03
08-053843-02	Steak	4,00E+04	<100,0	<20000,0		1,90E+04
08-053843-03	Steak	2,00E+04	1,00E+02	<20000,0		3,00E+03
08-053843-04	Steak	6,00E+04	<100	<20000,0		<1000,0
08-053843-05	Steak	<20000,0	2,00E+02	<20000,0		<1000,0
08-053843-06	Steak	1,40E+05	1,00E+02	4,00E+04		<1000,0

08-053843-07	Steak	4,00E+04	<100	4,00E+04		<1000,0
08-053889-01	Steak	9,20E+05	<100	6,70E+05		1,00E+03
08-053889-02	Steak	4,20E+06	<100	4,20E+06		<1000,0
08-053889-03	Steak	1,10E+05	<100	1,10E+05		1,00E+03
08-053889-04	Steak	2,50E+05	<100	2,50E+05		<1000,0
08-053889-05	Steak	2,70E+06	<100	2,70E+06		<1000,0
08-053889-07	Steak	2,90E+06	<100,0	1,90E+06		<1000,0
08-053914-01	Steak	<20000,0	<100	<20000,0		<1000,0
08-053914-02	Steak	2,00E+04	<100	<20000,0		<1000,0
08-053914-03	Steak	<20000,0	<100	<20000,0		<1000,0
08-053914-04	Steak	<20000,0	<100	<20000,0		<1000,0
08-053914-05	Steak	3,90E+05	<100	3,90E+05		<1000,0
08-053914-06	Steak	<20000,0	<100	<20000,0		<1000,0
08-053914-07	Steak	1,30E+06	<100	1,40E+05		<1000,0
08-053935-01	Steak	<20000,0	8,00E+02	<20000,0		8,00E+03
08-053935-02	Steak	4,00E+04	1,60E+03	<20000,0		2,70E+04
08-053935-03	Steak	2,00E+04	1,30E+03	<20000,0		1,00E+03
08-053935-04	Steak	6,00E+04	3,70E+03	<20000,0		<1000,0
08-053935-05	Steak	6,00E+04	6,20E+03	<20000,0		3,00E+03
08-053935-06	Steak	<20000,0	5,00E+02	<20000,0		<100,0
08-053935-07	Steak	3,50E+05	2,50E+03	3,10E+05		3,00E+03
08-054004	Steak	7,40E+05	<100	1,00E+05	1,00E+02	
08-054005	Steak	7,40E+05	<100	4,00E+04	1,00E+03	
08-054078/1	Steak	2,00E+04		<20000		
08-054160	Steak	1,40E+05	<100,0	6,00E+04		
08-054162	Steak	<20000,0	<100,0	<20000,0		
08-054174	Steak	3,30E+05	4,00E+02	2,00E+04		
08-060033	Steak	4,00E+04	<100	<20000,0		
08-060037	Steak	<20000,0	<100	<20000,0		
08-060040	Steak	<20000,0	<100	<20000,0		
08-060041	Steak	2,00E+04	<100	<20000,0		
08-060256-01	Steak	6,60E+05	<100	4,30E+05		<1000,0
08-060256-02	Steak	7,20E+05	<100	6,90E+05		<1000,0
08-060256-03	Steak	8,30E+05	<100	6,50E+05		<100,0
08-060256-04	Steak	1,30E+06	<100	7,30E+05		<1000,0
08-060256-05	Steak	3,20E+06	4,00E+02	2,10E+06		2,90E+04
08-060256-06	Steak	2,00E+04	<100	<20000		4,00E+03
08-060256-07	Steak	3,80E+05	1,50E+03	1,60E+05		3,00E+03
08-060262-01	Steak	2,30E+06	<100,0	1,80E+06		1,00E+03
08-060262-02	Steak	1,10E+06	<100,0	3,50E+05		<1000,0
08-060262-03	Steak	6,20E+06	2,00E+02	3,10E+06		3,00E+03
08-060262-04	Steak	5,90E+06	1,00E+02	5,90E+06		1,00E+03
08-060262-07	Steak	7,60E+06	<100	7,60E+06		1,00E+03
08-060274-01	Steak	5,50E+05	4,00E+02	1,20E+05		<1000,0
08-060274-02	Steak	1,20E+05	8,00E+02	4,00E+04		6,00E+03
08-060274-03	Steak	1,70E+06	1,00E+02	1,70E+06		<1000,0
08-060274-04	Steak	5,90E+05	2,00E+02	6,00E+04		1,00E+03
08-060274-05	Steak	4,70E+05	1,00E+02	<20000,0		1,80E+03
08-060274-06	Steak	9,60E+06	2,00E+02	2,00E+04		<1000,0
08-060274-07	Steak	6,40E+06	3,00E+02	<20000,0		<1000,0
08-060278-01	Steak	<20000,0	<100	<20000,0		<1000,0
08-060278-02	Steak	<20000,0	<100	<20000,0		<1000,0
08-060278-03	Steak	2,00E+04	4,00E+02	<20000,0		<1000,0
08-060278-04	Steak	<20000,0	<100	<20000,0		2,00E+03
08-060278-05	Steak	4,00E+04	<100	2,00E+04		<1000,0
08-060278-06	Steak	<20000,0	<100	<20000,0		<1000,0
08-060278-07	Steak	2,00E+04	<100	<20000,0		<1000,0
08-060292-01	Steak	<20000,0	<100	<20000,0		<1000,0
08-060292-02	Steak	2,00E+04	<100	2,00E+04		<1000,0
08-060292-03	Steak	5,70E+05	<100	3,80E+05		<1000,0
08-060292-04	Steak	1,20E+05	<100	1,20E+05		<1000,0
08-060292-05	Steak	6,10E+05	4,00E+02	2,90E+04		<1000,0
08-060292-06	Steak	<20000,0	<100	<20000,0		<1000,0
08-060292-07	Steak	4,00E+04	<100	4,00E+04		<1000,0
08-060303-01	Steak	4,10E+06	<100	<20000,0		1,60E+04
08-060308-01	Steak	<20000,0	<100	<20000,0		<1000,0
08-060308-02	Steak	6,00E+04	<100	<20000,0		<1000,0
08-060308-03	Steak	<20000,0	<100	<20000,0		<1000,0
08-060308-04	Steak	2,00E+04	<100	<20000,0		<1000,0
08-060308-05	Steak	6,00E+04	<100	<20000,0		<1000,0
08-060308-06	Steak	2,00E+04	<100	<20000,0		<1000,0
08-060308-07	Steak	1,60E+05	<100	<20000,0		1,00E+03
08-060312-01	Steak	4,00E+04	1,00E+02	<20000,0		<1000,0
08-060312-02	Steak	8,00E+04	1,00E+02	<2000		<1000,0
08-060312-03	Steak	<20000,0	1,00E+02	<20000,0		<1000,0
08-060312-04	Steak	1,20E+05	<100	1,20E+05		<1000,0
08-060312-05	Steak	2,00E+04	<100	2,00E+04		<1000,0
08-060312-06	Steak	2,00E+04	<100	<20000		<1000,0
08-060312-07	Steak	1,60E+05	<100	<20000		<1000,0
08-060318-01	Steak	4,00E+04	<100	<20000		4,00E+03
08-060318-02	Steak	<20000	<100	<20000		<1000,0
08-060318-03	Steak	<20000	<100	<20000		<1000,0

08-060318-04	Steak	8,00E+04	2,00E+02	<20000		<1000,0
08-060318-05	Steak	2,00E+04	2,00E+02	<20000		<1000,0
08-060318-06	Steak	1,20E+05	<100	1,20E+05		<1000,0
08-060318-07	Steak	2,00E+04	<100	<20000		<1000,0
08-060322-01	Steak	3,10E+06	4,00E+02	7,30E+05		
08-060322-02	Steak	2,50E+06	<100	2,50E+06		
08-060322-03	Steak	1,20E+06	<100	7,50E+05		
08-060322-04	Steak	2,00E+06	<100	9,20E+05		
08-060322-05	Steak	8,90E+06	<100	6,40E+06		
08-060434-01	Steak	1,70E+06	1,70E+03	6,90E+05	1,00E+02	
08-060434/1-01	Steak	1,70E+06	1,70E+03	6,90E+05	1,00E+02	
08-060447-01	Steak	2,60E+05	1,00E+02	1,20E+05	1,00E+02	
08-060447-02	Steak	4,30E+05	<100	1,80E+05	1,00E+02	
08-060447/1-01	Steak	2,60E+05	1,00E+02	1,20E+05	1,00E+02	
08-060716	Steak	8,80E+05	<100	8,20E+05		1,00E+02
08-060717	Steak	5,30E+06	<100,0	5,30E+06		1,20E+03
08-060858	Steak	8,00E+04		8,00E+04		
08-060862/1	Steak	1,40E+05		1,40E+05		
08-060959	Steak	2,90E+06	8,90E+03	2,90E+06		
08-060976	Steak	9,90E+06	<100,0	9,90E+06		
08-061369	Steak	4,80E+05	<100,0	4,80E+05		
08-061684-01	Steak	2,00E+04	1,30E+03	2,00E+04		9,00E+03
08-061684-07	Steak	9,90E+06	2,10E+03	7,00E+06		1,70E+04
08-061696	Steak	6,40E+05	<100,0	<20000,0		
08-061711	Steak	4,70E+05	<100,0	4,20E+05		
08-061713	Steak	4,00E+04	<100,0	4,00E+04		
08-061717	Steak	7,80E+06	1,10E+03	1,30E+06		
08-061720	Steak	8,00E+04	<100,0	8,00E+04		
08-061721	Steak	9,70E+05	<100,0	4,70E+05		
08-061794/1	Steak	4,00E+04		<20000		
08-061807/1	Steak	1,10E+06		<20000		
08-062017/1	Steak	7,90E+05		6,00E+04		
08-062788/1	Steak	<20000,0		<20000,0		
08-062792/1	Steak	2,00E+05		1,20E+05		
08-063243-01	Steak	1,00E+05	<100,0	1,00E+05	1,70E+04	
08-063243-02	Steak	3,00E+05	<100,0	2,40E+05	4,40E+03	
08-063243/1-01	Steak	1,00E+05	<100,0	1,00E+05	1,70E+04	
08-063398/1	Steak	1,20E+05		<20000		
08-063953/1	Steak	4,80E+05		4,80E+05		
08-063956/1-01	Steak	2,00E+04		2,00E+04		
08-063956/1-02	Steak	4,00E+04		<20000		
08-063956/1-03	Steak	2,00E+04		<20000		
08-063960/1-01	Steak	3,20E+05		<20000		
08-063960/1-02	Steak	<20000		<20000		
08-063960/1-03	Steak	<20000		<20000		
08-063972/1-01	Steak	2,70E+06		6,00E+04		
08-063972/1-02	Steak	<20000		<20000		
08-063972/1-03	Steak	8,00E+04		<20000		
08-064184/1	Steak	3,20E+06		7,90E+05		
08-064240/1-02	Steak	1,80E+05		6,00E+04		
08-064240/1-03	Steak	8,00E+04		6,00E+04		
08-064243/1	Steak	6,00E+04		4,00E+04		
08-064299-01	Steak	3,10E+05	8,00E+02	9,20E+04		1,20E+05
08-064299-02	Steak	1,00E+06	1,30E+03	2,00E+04		1,20E+05
08-064436	Steak	1,20E+05	<100,0	4,00E+04	6,00E+02	
E08-040234-05	Steak	9,40E+06	1,00E+03	1,40E+06	<100,0	8,30E+03
E08-040235-05	Steak	2,50E+05	<100,0	1,20E+05	<100,0	2,00E+02
E08-040240-05	Steak	1,80E+04	<100,0	6,00E+03	<100,0	<100,0
E08-040241-05	Steak	6,00E+03	1,00E+02	<2000,0	<100,0	<100,0
E08-040243-05	Steak	5,80E+05	<100,0	5,80E+05	1,00E+02	<100,0
E08-040244-05	Steak	3,00E+05	<100,0	2,60E+05	<100,0	1,00E+02
E08-040245-05	Steak	2,40E+06	4,00E+02	2,20E+06	2,00E+02	1,60E+03
E08-040246-05	Steak	7,60E+06	7,00E+02	7,60E+06	1,00E+02	4,20E+03
E08-040247-05	Steak	8,30E+04	2,00E+02	<2000,0	9,20E+03	1,20E+04
E08-040249-05	Steak	2,70E+05	8,00E+02	1,80E+05	2,00E+02	1,20E+03
E08-040250-05	Steak	7,90E+05	<100,0	1,20E+05	1,00E+02	<100,0
E08-040252-05	Steak	3,20E+06	<100,0	9,00E+05	1,00E+02	1,00E+03
E08-040254-05	Steak	1,40E+05	3,00E+02	1,40E+05	1,00E+02	4,20E+03
E08-040275-05	Steak	1,80E+06	<100,0	9,40E+05	4,00E+02	1,00E+02
E08-040277-05	Steak	9,60E+05	3,00E+02	8,90E+05	2,60E+03	5,60E+03
E08-040286-05	Steak	1,60E+06	<100,0	1,60E+06	<100,0	2,00E+02
E08-040288-05	Steak	1,50E+05	<100,0	1,50E+05	<100,0	5,00E+02
E08-040290-05	Steak	2,10E+05	<100,0	2,10E+05	<100,0	<100,0
E08-040291-05	Steak	3,50E+06	<100,0	3,50E+06	<100,0	4,00E+02
E08-040292-05	Steak	9,60E+04	<100,0	<2000,0	<100,0	<100,0
E08-040293-05	Steak	7,50E+04	<100,0	2,40E+04	<100,0	1,70E+03
E08-040294-05	Steak	1,60E+05	<100,0	<2000,0	1,00E+02	<100,0
E08-040295-05	Steak	7,00E+05	1,00E+02	6,80E+05	<100,0	2,70E+03
E08-040298-05	Steak	1,00E+05	4,00E+02	8,50E+04	1,00E+02	1,30E+03
E08-040299-05	Steak	1,00E+06	3,00E+02	1,00E+06	1,00E+02	9,00E+02
E08-040308-05	Steak	3,80E+04	<100,0	4,00E+03	<100,0	1,20E+03
E08-040309-05	Steak	3,10E+06	3,00E+02	3,10E+06	1,00E+02	2,40E+03

E08-040310-05	Steak	2,20E+06	<100,0	2,00E+06	2,00E+02	2,40E+03
E08-040312-05	Steak	1,20E+05	1,00E+02	3,90E+04	<100,0	2,00E+03
E08-040313-05	Steak	3,60E+04	<100,0	4,00E+03	<100,0	
E08-040314-05	Steak	1,40E+05	<100,0	7,90E+04	<100,0	<100,0
E08-040315-05	Steak	9,00E+05	<100,0	9,00E+05	<100,0	2,00E+02
E08-040316-05	Steak	7,70E+06	<100,0	1,90E+06	<100,0	2,00E+03
E08-040317-05	Steak	1,40E+06	1,00E+02	1,20E+06	1,00E+02	3,00E+02
E08-040318-05	Steak	1,10E+06	<100,0	1,00E+06	1,00E+02	3,00E+02
E08-040319-05	Steak	<2000,0	<100,0	<2000,0	<100,0	2,00E+02
E08-040320-05	Steak	2,00E+06	<100,0	1,90E+06	2,00E+02	1,00E+03
E08-040321-05	Steak	1,40E+05	<100,0	<2000,0	<100,0	<100,0
E08-040333-05	Steak	6,90E+04	2,00E+02	6,10E+04	6,00E+02	2,00E+03
E08-040335-05	Steak	2,10E+06	2,00E+02	1,60E+06	<100,0	3,50E+03
E08-040336-05	Steak	9,60E+04	2,00E+02	8,10E+04	2,00E+02	2,00E+02
E08-040338-05	Steak	9,00E+05	7,00E+02	8,80E+05	2,00E+02	6,00E+04
E08-040339-05	Steak	5,10E+06	1,30E+03	3,10E+06	9,00E+02	5,70E+04
E08-040344-05	Steak	8,00E+03	<100,0	6,00E+03	<100,0	<100,0
E08-040345-05	Steak	1,00E+04	<100,0	2,00E+03	<100,0	<100,0
E08-040346-05	Steak	2,70E+05	<100,0	2,70E+05	<100,0	<100,0
E08-040347-05	Steak	5,00E+04	<100,0	3,20E+04	1,00E+02	3,00E+02
E08-040348-05	Steak	2,70E+06	4,00E+02	2,20E+06	1,00E+02	7,00E+03
E08-040351-05	Steak	3,30E+05	3,00E+02	2,60E+05	1,00E+02	5,10E+04
E08-040352-05	Steak	6,60E+05	1,00E+02	6,00E+05	1,00E+02	1,00E+04
E08-040353-05	Steak	1,90E+06	6,00E+02	1,90E+06	8,00E+02	2,20E+04
E08-040354-05	Steak	2,00E+06	4,00E+02	1,50E+06	1,00E+02	3,60E+03
E08-040356-05	Steak	3,70E+05	2,00E+02	2,90E+05	1,20E+03	7,60E+03
E08-040358-05	Steak	2,40E+05	1,00E+02	2,20E+05	2,00E+02	1,20E+03
E08-040361-05	Steak	7,50E+04	3,00E+02	5,90E+04	<100,0	5,00E+02
E08-040362-05	Steak	7,20E+05	3,00E+02	5,60E+05	8,00E+02	5,10E+03
E08-040363-05	Steak	8,60E+04	2,00E+02	8,60E+04	4,00E+02	4,00E+02
E08-040364-05	Steak	1,30E+06	2,00E+02	1,30E+06	<100,0	1,30E+04
E08-040365-05	Steak	1,50E+05	2,00E+02	1,10E+05	<100,0	1,70E+04
E08-040368-05	Steak	8,00E+04	1,00E+02	4,00E+04	<100,0	<1000,0
E08-040369-05	Steak	8,00E+03	<100,0	4,00E+03	<100,0	2,00E+02
E08-040370-05	Steak	3,10E+06	1,00E+02	3,00E+05	<100,0	2,10E+03
E08-040371-05	Steak	9,40E+05	7,00E+02	7,70E+05	2,60E+03	5,00E+03
E08-040372-05	Steak	3,50E+06	1,00E+02	3,50E+06	1,00E+02	8,00E+02
E08-040373-05	Steak	1,10E+06	<100,0	1,10E+06	1,00E+02	2,00E+03
E08-040374-05	Steak	2,60E+06	1,00E+02	1,80E+06	<100,0	1,00E+03
E08-040375-05	Steak	9,70E+06	3,00E+02	8,20E+06	5,00E+02	<1000,0
E08-040376-05	Steak	2,50E+06	1,00E+02	1,90E+06	4,00E+02	1,00E+02
E08-040377-05	Steak	1,80E+05	1,20E+03	1,80E+05	2,00E+03	4,90E+03
E08-040378-05	Steak	4,10E+06	1,00E+02	3,40E+06	9,90E+03	4,00E+02
E08-040380-05	Steak	5,00E+04	<100,0	<2000,0	<100,0	<100,0
E08-040381-05	Steak	4,00E+04	<100,0	<20000,0	<100,0	<1000,0
E08-040382-05	Steak	3,80E+04	<100,0	<2000,0	<100,0	<100,0
E08-040383-05	Steak	2,60E+04	<100,0	1,20E+04	1,00E+02	2,00E+02
E08-040384-05	Steak	2,00E+04	<100,0	1,40E+04	<100,0	<100,0
E08-040385-05	Steak	6,00E+04	<100,0	<2000,0	<100,0	<100,0
E08-040388-05	Steak	3,60E+06	<100,0	1,70E+06	<100,0	5,10E+03
E08-040389-05	Steak	5,40E+06	4,00E+03	1,20E+05	<100,0	2,50E+03
E08-040404-05	Steak	3,30E+06	<100,0	5,50E+05	<100,0	2,00E+02
E08-040410-05	Steak	1,20E+06	4,00E+02	1,10E+06	<100,0	<1000,0
E08-040411-05	Steak	2,00E+06	<100,0	1,90E+06	7,70E+04	7,00E+02
E08-040413-05	Steak	8,50E+05	3,00E+02	6,30E+05	3,00E+02	6,00E+03
E08-040414-05	Steak	1,60E+06	<100,0	1,60E+06	2,00E+02	9,00E+02
E08-040422-05	Steak	6,20E+06	<100,0	1,40E+06	<100,0	<1000,0
E08-040423-05	Steak	3,20E+06	<100,0	3,20E+06	1,00E+02	<1000,0
E08-040432-05	Steak	1,30E+05	<100,0	4,00E+03	3,60E+03	
E08-040438-05	Steak	2,60E+05	<100,0	2,60E+05	1,00E+02	<1000,0
E08-040439-05	Steak	2,20E+05	<100,0	2,20E+05	<100,0	<100,0
E08-040441-05	Steak	2,00E+04	1,00E+02	<20000,0	<100,0	<1000,0
E08-040442-05	Steak	2,60E+06	5,00E+02	1,00E+06	1,00E+02	6,00E+02
E08-040463-05	Steak	1,10E+05	<100,0	1,80E+05	<100,0	<100,0
E08-040464-05	Steak	6,90E+04	<100,0	<2000,0	<100,0	1,00E+02
E08-040480-05	Steak	1,40E+05	1,00E+02	<2000,0	<100,0	
E08-040486-05	Steak	1,60E+06	1,00E+02	1,50E+06	<100,0	5,00E+02
E08-040488-05	Steak	6,00E+03	<100,0	6,00E+03	1,00E+02	<100,0
E08-040491-05	Steak	2,90E+05	2,00E+02	2,90E+05	1,10E+03	5,00E+02
E08-040494-05	Steak	8,20E+04	1,00E+02	1,20E+04	<100,0	1,00E+02
E08-040514-05	Steak	8,40E+04	<100,0	<2000,0	1,00E+02	
E08-040529-05	Steak	1,20E+05	<100,0	<2000,0	3,00E+02	
E08-040531-05	Steak	1,80E+06	1,00E+02	1,80E+06	2,00E+02	1,50E+03
E08-040532-05	Steak	2,10E+06	<100,0	2,10E+06	1,00E+02	1,00E+02
E08-040533-05	Steak	3,40E+06	<100,0	3,40E+06	<100,0	4,00E+02
E08-040534-05	Steak	5,50E+06	<100,0	3,40E+06	<100,0	3,00E+02
E08-040536-05	Steak	2,40E+04	<100,0	1,80E+04	<100,0	<100,0
E08-040560-05	Steak	1,60E+04	<100,0	4,00E+03	<100,0	2,00E+02
E08-040561-05	Steak	1,80E+04	1,00E+02	8,00E+03	<100,0	9,00E+02
E08-040580-05	Steak	7,10E+05	9,00E+02	7,10E+05	2,00E+04	4,50E+03
E08-040581-05	Steak	<20000	<100,0	<20000,0	<100,0	2,00E+02
E08-040582-05	Steak	8,00E+04	2,00E+02	8,00E+04	<100,0	7,00E+02

E08-040583-05	Steak	1,50E+06	6,00E+02	9,80E+05	2,70E+03	9,00E+02
E08-050003-05	Steak	6,00E+04	1,00E+02	<20000,0	4,00E+02	1,30E+03
E08-050004-05	Steak	2,40E+05	4,00E+02	2,40E+05	1,10E+03	7,00E+02
E08-050005-05	Steak	2,60E+05	8,00E+02	1,30E+05	2,00E+02	1,60E+03
E08-050006-05	Steak	5,80E+05	1,90E+02	4,60E+05	1,00E+02	7,30E+03
E08-050008-05	Steak	8,60E+05	6,00E+02	8,20E+05	6,00E+02	7,10E+03
E08-050009-05	Steak	2,00E+03	<100,0	<2000,0	<100,0	<100,0
E08-050010-05	Steak	3,70E+06	5,00E+02	1,00E+04	1,00E+02	5,40E+04
E08-050023-05	Steak	1,40E+04	<100,0	<2000,0	<100,0	1,00E+02
E08-050041-05	Steak	5,30E+06	8,00E+02	9,60E+04	3,20E+03	8,40E+04
E08-050042-05	Steak	3,50E+05	4,00E+02	3,50E+05	4,90E+03	9,50E+03
E08-050044-05	Steak	2,70E+05	1,00E+02	2,70E+05	1,00E+02	1,10E+03
E08-050068-05	Steak	9,00E+04	<100,0	<2000,0	<100,0	8,40E+03
E08-050088-05	Steak	9,90E+06	1,00E+02	9,90E+06	<100,0	1,00E+02
E08-050089-05	Steak	3,10E+06	1,70E+03	7,40E+05	1,00E+02	4,00E+02
E08-050093-05	Steak	6,60E+05	5,00E+02	3,50E+05	6,00E+02	2,90E+04
E08-050095-05	Steak	5,60E+05	1,00E+02	5,60E+05	8,00E+02	4,50E+03
E08-050132-05	Steak	1,10E+05	<100,0	1,10E+05	1,00E+02	1,10E+05
E08-050135-05	Steak	4,70E+06	1,00E+02	4,70E+06	<100,0	5,00E+02
E08-050136-05	Steak	3,70E+06	<100,0	3,70E+06	1,00E+02	9,00E+02
E08-050169-05	Steak	4,40E+04	<100,0	<2000,0	<100,0	<100,0
E08-050178-05	Steak	8,00E+04	1,00E+02	2,00E+04	<100,0	1,00E+03
E08-050179-05	Steak	<20000,0	<100,0	<20000,0	<100,0	1,70E+03
E08-050180-05	Steak	8,40E+06	4,00E+02	5,30E+06	3,00E+02	9,50E+04
E08-050183-05	Steak	1,30E+05	<100,0	1,40E+04	<100,0	2,00E+02
E08-050200-05	Steak	3,60E+06	8,00E+02	3,40E+05	<100,0	3,50E+03
E08-050201-05	Steak	3,10E+05	1,20E+03	3,00E+05	3,00E+02	5,00E+02
E08-050251-05	Steak	2,70E+06	<100,0	2,50E+06	<100,0	7,00E+02
E08-050252-05	Steak	2,70E+05	<100,0	2,20E+05	<100,0	4,00E+02
E08-050254-05	Steak	5,10E+04	<100,0	2,00E+03	<100,0	<100,0
E08-050256-05	Steak	1,20E+05	<100,0	<20000,0	1,00E+03	
E08-050291-05	Steak	2,70E+06	2,00E+02	2,70E+06	2,90E+03	<100,0
E08-050298-05	Steak	1,20E+05	<100,0	4,00E+03	5,40E+03	
08-070301-01	Steak	<20000,0	4,00E+02	<20000,0		<1000,0
08-070301-05	Steak	<20000,0	<100,0	<20000,0		<1000,0
08-070301-06	Steak	3,60E+05	4,50E+03	6,00E+04		1,40E+05
08-070301-07	Steak	4,00E+04	3,00E+02	<20000,0		2,00E+03
08-070375/1	Steak	8,00E+04		8,00E+04		
08-070378/1	Steak	2,00E+05		2,00E+05		
08-070412-01	Steak	8,40E+06	<100,0	3,50E+06	1,00E+02	
08-070412/1-01	Steak	8,40E+06	<100,0	3,50E+06	1,00E+02	
08-070428-01	Steak	4,00E+04	<100,0	2,00E+04	<100,0	
08-070428/1-01	Steak	4,00E+04	<100,0	2,00E+04	<100,0	
08-070430-01	Steak	1,80E+06	<100,0	1,80E+06	<100,0	
08-070430/1-01	Steak	1,80E+06	<100,0	1,80E+06	<100,0	
08-070439-01	Steak	5,40E+05	1,00E+02	8,00E+04	2,00E+02	
08-070439/1-01	Steak	5,40E+05	1,00E+02	8,00E+04	2,00E+02	
08-070443-01	Steak	2,00E+04	<100,0	<20000,0	<100,0	
08-070443/1-01	Steak	2,00E+04	<100,0	<20000,0	<100,0	
08-070731	Steak	5,20E+05		3,60E+05	3,00E+02	
08-070904/1	Steak	1,00E+05		<20000,0		
08-071878/1	Steak	6,00E+04		6,00E+04		
08-071885/1	Steak	1,20E+06		8,70E+05		
08-072630	Steak	<2000	<100,0	<2000,0	<100,0	
08-072634	Steak	8,00E+03	<100,0	<2000,0	<100,0	
08-072750	Steak	2,10E+06	<100,0	8,10E+04		
08-072863/1	Steak	<20000,0		<20000,0		
08-072988-01	Steak	3,40E+05	<100,0	<20000,0	2,00E+02	
08-072988-02	Steak	6,50E+06	<100,0	1,20E+06	1,00E+02	
08-072988/1-01	Steak	3,40E+05	<100,0	<20000,0	2,00E+02	
08-073003	Steak	2,70E+06	<100,0	2,40E+06		
08-073024	Steak	1,60E+05	<100,0	1,60E+05		
08-073029	Steak	2,20E+05	<100,0	8,00E+04	3,20E+03	
08-073041-01	Steak	6,00E+04		<20000,0	3,00E+02	5,20E+03
08-073041-02	Steak	1,00E+05		4,00E+04	<100,0	9,00E+02
08-073041-03	Steak	<20000		<20000,0	1,00E+02	1,00E+02
08-073041-04	Steak	<20000		<20000,0	<100,0	7,00E+02
08-073041-05	Steak	8,00E+04		<20000,0	<100,0	4,00E+03
08-073041-06	Steak	8,70E+05		<20000,0	<100,0	<100,0
08-073041-07	Steak	3,40E+05		<20000,0	3,00E+02	1,00E+02
08-073041-08	Steak	2,90E+05		<20000,0	<100,0	3,60E+03
08-073041-09	Steak	4,00E+04		<20000,0	6,00E+02	3,00E+02
08-073041-10	Steak	4,00E+04		<20000,0	<100,0	1,00E+02
08-073041-11	Steak	<20000,0		<20000,0	<100,0	<100,0
08-073041-12	Steak	<20000,0		<20000,0	<100,0	<100,0
08-073041-13	Steak	<20000,0		<20000,0	1,00E+02	2,00E+02
08-073041-14	Steak	<20000,0		<20000,0	<100,0	8,00E+02
08-073041-15	Steak	2,00E+04		<20000,0	<100,0	1,00E+02
08-073041-16	Steak	6,20E+05		<20000,0	<100,0	1,00E+02
08-073041-17	Steak	4,00E+04		<20000,0	1,00E+02	1,00E+02
08-073041-18	Steak	<20000		<20000,0	1,80E+03	8,00E+02
08-073041-19	Steak	2,50E+06		2,90E+05	<100,0	<100,0

08-073041-20	Steak	4,00E+04		<20000,0	<100,0	<100,0
08-073041-21	Steak	6,00E+04		<20000,0	1,10E+03	1,00E+02
08-073041-22	Steak	<20000		<20000,0	<100,0	<100,0
08-073041-23	Steak	4,00E+04		<20000,0	1,10E+03	1,00E+02
08-073041-24	Steak	1,80E+06		3,10E+05	2,30E+03	<100,0
08-073041-25	Steak	<20000		<20000,0	2,00E+02	2,00E+02
08-073041/1-02	Steak	3,40E+06		2,20E+06	<100,0	<100,0
08-073041/1-04	Steak	8,30E+06		2,70E+06	3,30E+03	6,00E+03
08-073041/1-08	Steak	7,00E+05		8,00E+04	<100,0	1,00E+02
08-073041/1-10	Steak	7,50E+06		1,40E+06	<100,0	<100,0
08-073041/1-12	Steak	9,90E+06		1,90E+06	4,00E+02	<100,0
08-073041/1-14	Steak	9,60E+05		7,20E+05	3,00E+02	<100,0
08-073041/1-16	Steak	2,00E+05		1,80E+05	1,20E+04	2,00E+02
08-073041/1-18	Steak	2,00E+06		1,00E+06	1,00E+02	1,00E+02
08-073041/1-20	Steak	1,30E+06		7,10E+05	5,00E+02	6,00E+02
08-073041/1-22	Steak	9,20E+05		8,00E+04	<100,0	<100,0
08-073041/1-24	Steak	8,90E+05		2,00E+05	<100,0	<100,0
08-073041/1-26	Steak	1,70E+06		7,70E+05	1,00E+02	<100,0
08-073041/1-28	Steak	4,20E+06		3,60E+06	1,00E+02	1,00E+02
08-073041/1-34	Steak	1,10E+06		1,00E+06	7,00E+02	<100,0
08-073041/1-36	Steak	5,50E+06		4,70E+05	<100,0	<100,0
08-073041/1-38	Steak	3,30E+05		3,30E+05	<100,0	<100,0
08-073041/1-40	Steak	6,30E+05		6,30E+05	<100,0	<100,0
08-073041/1-42	Steak	6,00E+04		6,00E+04	2,00E+02	<100,0
08-073041/1-48	Steak	5,60E+06		4,30E+06	<100,0	<100,0
08-073041/1-50	Steak	4,40E+06		3,80E+06	<100,0	<100,0
08-073368/1	Steak	2,20E+06		2,20E+06		
08-073370/1	Steak	5,40E+05		5,40E+05		
08-073411-01	Steak	3,40E+06	2,00E+02	3,40E+06	<100,0	
08-073411/1-01	Steak	3,40E+06	2,00E+02	3,40E+06	<100,0	
08-073413-01	Steak	4,00E+04	<100,0	4,00E+04	<100,0	
08-073413/1-01	Steak	4,00E+04	<100,0	4,00E+04	<100,0	
08-073414-01	Steak	4,90E+06	2,00E+02	4,90E+06	<100,0	
08-073414/1-01	Steak	4,90E+06	2,00E+02	4,90E+06	<100,0	
08-073417-01	Steak	3,90E+05	2,00E+02	3,90E+05	1,00E+02	
08-073417/1-01	Steak	3,90E+05	2,00E+02	3,90E+05	1,00E+02	
08-074166/1	Steak	8,00E+04		<20000,0		
08-074284	Steak	1,40E+06	<100,0	1,20E+06		
08-075166-01	Steak	1,60E+05	1,00E+02	4,00E+04	<100,0	
08-075166/1-01	Steak	1,60E+05	1,00E+02	4,00E+04	<100,0	
08-075189-01	Steak	4,90E+06	1,00E+02	4,60E+06	2,00E+02	
08-075189/1-01	Steak	4,90E+06	1,00E+02	4,60E+06	2,00E+02	
08-075192-01	Steak	5,50E+06	<100,0	5,50E+06	3,00E+02	
08-075192/1-01	Steak	5,50E+06	<100,0	5,50E+06	3,00E+02	
08-075195-01	Steak	<20000,0	<100,0	<20000,0	<100,0	
08-075195-02	Steak	2,30E+06	<100,0	2,30E+06	<100,0	
08-075195/1-01	Steak	<20000,0	<100,0	<20000,0	<100,0	
08-075198-01	Steak	9,60E+05	1,00E+02	2,00E+04	2,00E+02	
08-075198-02	Steak	2,30E+06	2,00E+02	8,80E+05	2,00E+02	
08-075198/1-01	Steak	9,60E+05	1,00E+02	2,00E+04	2,00E+02	
08-075206-01	Steak	4,20E+06	1,10E+03	1,70E+06	<100,0	
08-075206/1-01	Steak	4,20E+06	1,10E+03	1,70E+06	<100,0	
08-075358/1	Steak	<20000,0		<20000,0		
08-075694-01	Steak	5,50E+06	2,00E+02	2,70E+05		2,00E+02
08-075694-02	Steak	3,50E+06	<100,0	2,80E+05		4,00E+02
08-075694-03	Steak	3,40E+06	<100,0	3,00E+06		3,00E+02
08-080031-01	Steak	<20000,0	<100,0	<20000,0		
08-080031-02	Steak	4,00E+04	<100,0	<20000,0		
08-080031-03	Steak	2,00E+04	<100,0	<20000,0		
08-080031-04	Steak	<20000,0	<100,0	<20000,0		
08-080031-05	Steak	<20000,0	<100,0	<20000,0		
08-080031-06	Steak	3,70E+05	<100,0	4,00E+04		
08-080039/1	Steak	2,00E+04		<20000		
08-080052/1	Steak	1,40E+05		<20000		
08-080609	Steak	2,70E+06	<100,0	1,20E+06		6,00E+02
08-080610	Steak	3,10E+06	<100,0	1,50E+06		5,30E+03
08-080806	Steak	1,10E+06	<100,0	1,10E+06		
08-080808	Steak	8,10E+05	<100,0	6,70E+05		
08-080867/1	Steak	2,00E+04		2,00E+04		
08-081333	Steak	1,10E+06	<100,0	1,10E+06		
08-081339	Steak	1,40E+06	<100,0	6,90E+05		
08-081485/1	Steak	1,30E+06		1,30E+06		
08-081488/1	Steak	4,00E+04		<20000		
08-081761-01	Steak	6,00E+04	<100,0	<20000,0	<100,0	
08-081761-02	Steak	2,00E+04	<100,0	<20000,0	<100,0	
08-081761/1-01	Steak	6,00E+04	<100,0	<20000,0	<100,0	
08-081888/1	Steak	<20000,0		<20000,0		
08-081965	Steak	6,60E+05	<100,0	4,20E+05		<100,0
08-082317	Steak	<20000,0	<100,0	<20000,0		
08-082342	Steak	<20000,0	<100,0	<20000,0		
08-082360	Steak	<20000		<20000,0	1,00E+02	1,70E+03
08-082362	Steak	1,00E+05		<20000,0	6,00E+02	<100,0

08-082398/1	Steak	1,20E+06			<20000		
08-082666	Steak	2,60E+06		<100,0	2,60E+06	1,00E+02	
08-082667	Steak	7,40E+06		1,00E+02	7,40E+06	2,00E+02	
08-083027/1	Steak	<20000			<20000		
08-083030/1	Steak	2,20E+06			<20000		
08-083695	Steak	1,30E+06		1,00E+02	1,30E+06		
08-083712	Steak	2,40E+05		2,00E+02	<20000,0		
08-084223-01	Steak	1,30E+05		3,00E+02	1,30E+05	1,00E+02	
08-084223/1-01	Steak	1,30E+05		3,00E+02	1,30E+05	1,00E+02	
08-084229-01	Steak	4,00E+04		<100,0	<20000,0	2,00E+02	
08-084229/1-01	Steak	4,00E+04		<100,0	<20000,0	2,00E+02	
08-084376/1	Steak	2,00E+04			<20000,0		
08-084383/1	Steak	<20000,0			<20000,0		
08-084847/1	Steak	4,00E+04			<20000,0		
08-084855/1	Steak	6,80E+05			1,00E+05		
08-090388/1	Steak	<20000,0			<20000,0		
08-090612	Steak	1,10E+06		6,00E+02	3,80E+05	<100,0	
08-090613	Steak	4,00E+04		1,00E+02	<20000,0	1,00E+02	
08-090632/1	Steak	2,00E+04			<20000,0		
08-090902/1	Steak	6,00E+04			<20000,0		
08-090915/1	Steak	2,00E+04			<20000,0		
08-091237	Steak	9,30E+04		<100,0	<20000,0		
08-091239/1	Steak	4,00E+04			<20000,0		
08-091240	Steak	<20000,0		<100,0	<20000,0		
08-091242/1	Steak	1,20E+05			<20000,0		
08-091244	Steak	4,00E+04		<100,0	<20000,0		
08-091245	Steak	<20000,0		<100,0	<20000,0		
08-091296	Steak	2,40E+06		<100,0	2,40E+06		
08-091316	Steak	<20000,0		<100,0	<20000,0		
08-091321	Steak	7,50E+06		<100,0	7,50E+06		
08-091323	Steak	<20000,0		<100,0	<20000,0		
08-091325	Steak	<20000,0		<100,0	<20000,0		
08-091326	Steak	3,20E+05		<100,0	3,20E+05		
08-091329	Steak	2,10E+05		2,00E+02	2,10E+05		
08-091331	Steak	1,10E+06		<100,0	1,10E+06		
08-091332	Steak	2,00E+04		<100,0	2,00E+04		
08-091334	Steak	1,40E+05		<100,0	8,00E+04		
08-091336	Steak	1,60E+06		<100,0	1,30E+06		
08-091341	Steak	5,50E+06		<100,0	3,40E+06		
08-091681	Steak	1,20E+06		<100,0	1,20E+06		4,70E+04
08-091726	Steak	9,40E+06		3,60E+03	3,20E+06		6,20E+03
08-091729	Steak	1,90E+06		<100,0	1,90E+06		<100,0
08-091730	Steak	2,90E+06		<100,0	1,90E+06		1,90E+03
08-091812/1	Steak	<20000,0			<20000,0		
08-091828/1	Steak	4,00E+04			<20000,0		
08-094974	Steak	<20000,0			<20000,0	1,00E+02	2,10E+03
E08-070020-05	Steak	4,70E+05		<100,0	3,10E+05	2,00E+02	1,30E+04
E08-070023-05	Steak	4,40E+06		9,80E+03	3,90E+06	<100,0	4,40E+03
E08-070024-05	Steak	1,80E+06		<100,0	1,10E+06	3,00E+02	4,00E+02
E08-070027-05	Steak	1,70E+05		1,00E+02	1,20E+05	<100,0	7,00E+02
E08-070137-05	Steak	2,80E+05		1,00E+02	2,80E+05	4,00E+02	5,00E+02
E08-070141-05	Steak	5,90E+06		2,00E+02	5,90E+06	3,00E+02	3,70E+03
E08-070144-05	Steak	3,80E+06		3,00E+02	3,80E+06	1,60E+03	1,70E+04
E08-070146-05	Steak	1,50E+06		<100,0	1,50E+06	<100,0	4,00E+02
E08-070153-05	Steak	1,80E+05		<100,0	1,80E+05	<100,0	<100,0
E08-070181-05	Steak	2,20E+06		3,10E+03	1,20E+06	<100,0	3,40E+04
E08-070236-05	Steak	8,00E+04		<100,0	2,00E+04	<100,0	<100,0
E08-070273-05	Steak	2,90E+06		<100,0	2,90E+06	<100,0	1,00E+02
E08-070274-05	Steak	2,80E+06		<100,0	2,80E+06	1,00E+02	3,30E+03
E08-070275-05	Steak	1,20E+06		<100,0	<20000,0	3,00E+02	
E08-070304-05	Steak	4,60E+05		<100,0	<20000,0	3,00E+03	
08-101089/1	Steak	3,60E+05			3,60E+05		
08-101155-01	Steak	8,00E+04		<100,0	<20000,0		
08-101155-02	Steak	<20000,0		<100,0	<20000,0		
08-101155-03	Steak	4,00E+04		<100,0	<20000,0		
08-101155-04	Steak	8,00E+05		<100,0	8,00E+05		
08-101155-05	Steak	4,00E+04		1,00E+02	<20000,0		
08-101155-06	Steak	4,00E+05		<100,0	<20000,0		
08-101155-07	Steak	5,80E+06		<100,0	2,80E+06		
08-101155-08	Steak	2,70E+06		<100,0	2,30E+06		
08-101173-01	Steak	<20000,0		<100,0	<20000,0		
08-101173-02	Steak	<20000,0		<100,0	<20000,0		
08-101173-03	Steak	<20000,0		<100,0	<20000,0		
08-101173-04	Steak	2,00E+04		<100,0	<20000,0		
08-101173-05	Steak	6,00E+06		1,00E+02	6,00E+06		
08-101173-06	Steak	7,50E+06		4,00E+02	7,10E+06		
08-101173-07	Steak	<20000,0		<100,0	<20000,0		
08-101173-08	Steak	2,00E+04		<100,0	<20000,0		
08-102432/1	Steak	1,30E+05			1,30E+05	<100,0	<100,0
08-102831-01	Steak	3,10E+05		<100,0	2,30E+05		
08-102831-02	Steak	9,80E+05		<100,0	5,40E+05		
08-102831-03	Steak	1,60E+06		1,00E+02	1,10E+06		

08-102831-04	Steak	6,30E+06	1,00E+02	9,40E+05		
08-102831-05	Steak	2,70E+06	3,00E+02	5,90E+05		
08-102831-06	Steak	4,10E+06	<100,0	1,50E+06		
08-102903-02	Steak	<200,0	<100,0	<200,0	<100,0	
08-102903/1	Steak	2,10E+06	<100,0	1,70E+06	1,40E+03	
08-103377/1	Steak	1,20E+05		6,00E+04	<100,0	<100,0
08-105270-01	Steak	2,00E+04	<100,0	<20000		
08-105270-02	Steak	2,00E+04	<100,0	<20000		
08-105270-03	Steak	4,00E+05	<100,0	3,90E+05		
08-105270-04	Steak	1,20E+06	<100,0	9,90E+05		
08-105270-05	Steak	4,20E+05	<100,0	1,40E+05		
08-105270-06	Steak	2,20E+05	<100,0	1,00E+05		
08-105270-07	Steak	7,10E+05	<100,0	5,60E+05		
08-105270-08	Steak	8,50E+05	<100,0	5,40E+05		
08-105288-01	Steak	2,00E+04	<100,0	<20000		
08-105288-02	Steak	<20000	<100,0	<20000		
08-105288-03	Steak	3,20E+06	<100,0	2,90E+06		
08-105288-04	Steak	2,10E+06	<100,0	2,10E+06		
08-105288-05	Steak	9,90E+06	<100,0	9,40E+06		
08-105288-06	Steak	2,30E+06	1,90E+03	1,30E+06		
08-105288-08	Steak	1,30E+06	<100,0	8,90E+05		
08-105289-01	Steak	2,00E+04	1,00E+02	<20000		
08-105289-02	Steak	4,00E+04	2,00E+02	4,00E+04		
08-105289-03	Steak	1,60E+05	<100,0	2,00E+04		
08-105289-04	Steak	1,80E+05	<100,0	1,80E+05		
08-105289-05	Steak	1,60E+05	<100,0	4,00E+04		
08-105289-06	Steak	1,80E+05	<100,0	8,00E+04		
08-105289-07	Steak	1,20E+05	<100,0	1,20E+05		
08-105289-08	Steak	3,00E+05	1,00E+02	3,00E+05		
08-105290-01	Steak	<20000	<100,0	<20000		
08-105290-02	Steak	<20000	1,00E+02	<20000		
08-105290-03	Steak	1,20E+05	2,00E+02	1,00E+05		
08-105290-04	Steak	1,20E+05	<100,0	1,20E+05		
08-105290-05	Steak	8,00E+04	3,00E+02	<20000		
08-105290-06	Steak	4,00E+04	<100,0	4,00E+04		
08-105290-07	Steak	2,20E+05	<100,0	2,20E+05		
08-105290-08	Steak	2,20E+05	<100,0	1,60E+05		
08-111424-03	Steak	<20000,0	<100,0	<20000,0		
08-111424-04	Steak	1,10E+06	<100,0	5,50E+05		
08-111424-05	Steak	4,00E+04	<100,0	4,00E+04		
08-111424-06	Steak	2,00E+05	1,00E+02	8,00E+04		
08-111424-07	Steak	2,40E+05	<100,0	2,00E+05		
08-111424-08	Steak	1,90E+06	<100,0	1,40E+06		
08-111440-03	Steak	8,00E+04	<100,0	2,00E+04		
08-111440-04	Steak	<20000,0	<100,0	<20000,0		
08-111440-05	Steak	<20000,0	<100,0	<20000,0		
08-111440-06	Steak	<2000	<100,0	<2000		
08-111440-07	Steak	1,30E+06	<100,0	1,30E+06		
08-111440-08	Steak	<20000,0	<100,0	<20000,0		
08-112008-02	Steak	4,50E+05		2,60E+05	<100,0	2,00E+02
08-112396/2-01	Steak	<2000	<100,0	<2000	<100,0	
08-112396/2-02	Steak	2,00E+03	<100,0	<2000	<100,0	
08-113758-01	Steak	1,60E+05	<100,0	8,00E+03		
08-113758-02	Steak	1,50E+05	2,00E+02	6,00E+03		
08-113758-03	Steak	9,80E+04	<100,0	4,00E+03		
08-113758-04	Steak	1,60E+05	<100,0	<2000		
08-114048-02	Steak	2,00E+05		4,00E+04	<100,0	<100,0
08-114554-04	Steak	1,40E+07	1,10E+03	2,30E+06		
08-114554-08	Steak	6,80E+06	9,60E+03	1,60E+06		
08-121329-01	Steak	4,00E+04	3,00E+02	<20000		
08-121329-02	Steak	<20000	<100,0	<20000		
08-121329-03	Steak	2,00E+04	<100,0	<20000		
08-121329-04	Steak	1,80E+05	1,00E+02	1,60E+05		
08-121329-05	Steak	1,90E+06	1,00E+02	3,80E+05		
08-121329-06	Steak	4,00E+04	<100,0	4,00E+04		
08-121329-07	Steak	4,00E+04	<100,0	4,00E+04		
08-121329-08	Steak	<20000	<100,0	<20000		
08-121341-01	Steak	<20000	<100,0	<20000		
08-121341-02	Steak	<20000	<100,0	<20000		
08-121341-03	Steak	<20000	<100,0	<20000		
08-121341-04	Steak	6,30E+05	<100,0	5,30E+05		
08-121341-05	Steak	<20000	<100,0	<20000		
08-121341-06	Steak	4,00E+04	<100,0	<20000		
08-121341-07	Steak	5,80E+05	<100,0	2,20E+05		
08-121341-08	Steak	2,00E+04	<100,0	2,00E+04		
08-122384/1-01	Steak	1,40E+05	<100,0	1,40E+05	<100,0	
08-122384/1-02	Steak	<20000,0	<100,0	<20000,0	<100,0	
08-122384/1-03	Steak	<20000,0	<100,0	<20000,0	<100,0	
08-122726-01	Steak	3,40E+05	<100,0	3,40E+05		
08-122726-02	Steak	6,20E+05	1,00E+02	6,20E+05		
08-122726-03	Steak	8,00E+04	<100,0	6,00E+04		
08-122726-04	Steak	8,00E+04	2,00E+02	4,00E+04		

08-122726-05	Steak	3,90E+06	5,70E+03	7,40E+05		
08-122726-07	Steak	5,80E+05	<100,0	4,90E+05		
08-122726-08	Steak	1,60E+06	<100,0	1,20E+06		
08-122835	Steak	3,80E+06	4,10E+03	1,20E+05	2,00E+02	
08-123426/1-02	Steak	8,00E+03	4,80E+03	<2000,0	<100,0	
08-123426/1-03	Steak	2,30E+05	<100,0	<2000,0	<100,0	
08-123426/2-01	Steak	8,10E+05	6,20E+03	1,00E+04	6,60E+03	
08-123426/2-02	Steak	<2000,0	<100,0	<2000	<100,0	
08-123644-01	Steak	7,20E+05	1,00E+02	1,20E+05		
08-123644-02	Steak	1,10E+06	<100,0	4,30E+05		
08-123644-03	Steak	8,00E+05	<100,0	6,20E+05		
08-123644-04	Steak	1,60E+06	1,00E+02	7,20E+05		
08-123644-05	Steak	2,40E+06	<100,0	5,10E+05		
08-123644-06	Steak	1,30E+06	<100,0	4,90E+05		
08-123644-07	Steak	9,60E+05	2,00E+02	3,70E+05		
08-123644-08	Steak	1,80E+06	<100,0	6,90E+05		
08-123908-01	Steak	<2000,0	<100,0	<2000	<100,0	
08-123908-02	Steak	6,00E+03	<100,0	<2000,0	<100,0	
08-123908-03	Steak	2,00E+03	<100,0	<2000,0	<100,0	
08-123908/1-01	Steak	<2000,0	<100,0	<2000,0	<100,0	
08-123908/1-02	Steak	<2000,0	<100,0	<2000,0	1,00E+02	
08-123908/1-03	Steak	<2000,0	<100,0	<2000,0	<100,0	
08-123908/2-01	Steak	8,20E+04	<100,0	<2000,0	<100,0	
08-123911-01	Steak	<2000,0	<100,0	<2000,0	<100,0	
08-123911-02	Steak	4,00E+03	<100,0	<2000,0	<100,0	
08-123911-03	Steak	2,00E+03	<100,0	<2000,0	<100,0	
08-123911/1-01	Steak	1,60E+04	<100,0	<2000,0	<100,0	
08-123911/1-03	Steak	<2000,0	<100,0	<2000,0	<100,0	
08-123911/2-03	Steak	1,40E+05	<100,0	<100	1,00E+02	
08-124246-01	Steak	6,00E+05	<100,0	6,00E+04		
08-124246-02	Steak	7,60E+05	<100,0	<20000		
08-124246-03	Steak	3,60E+06	<100,0	1,30E+06		
08-124246-05	Steak	2,00E+06	<100,0	1,50E+06		
08-124246-06	Steak	2,30E+06	<100,0	5,20E+05		
08-124246-07	Steak	5,60E+06	<100,0	2,70E+05		
08-124246-08	Steak	3,20E+06	<100,0	1,90E+06		
08-124873/1-01	Steak	<2000,0	<100,0	<2000	<100,0	
08-124873/1-02	Steak	<2000,0	1,00E+02	<2000	<100,0	
08-124873/1-03	Steak	4,00E+03	<100,0	<2000	<100,0	
08-124873/2-01	Steak	1,40E+04	2,50E+03	<2000	2,00E+02	
08-124873/2-02	Steak	<2000,0	<100,0	<2000	<100,0	
08-124873/2-03	Steak	6,70E+04	2,80E+03	<2000	3,00E+02	
08-021213	Steak	5,50E+06	1,40E+04	1,70E+06	<1000,0	2,00E+06
08-052542	Steak	5,50E+06	1,40E+04	1,70E+06	<1000,0	2,00E+06
08-061684-03	Steak	9,90E+06	9,50E+04	3,20E+06		1,50E+05
08-052510-01	Steak	9,90E+05	8,50E+04	9,90E+05		1,10E+05
08-044061	Steak	7,00E+06	1,10E+04	2,20E+05		1,00E+05
08-061684-02	Steak	6,90E+06	2,70E+04	2,20E+06		5,90E+04
08-070301-03	Steak	1,00E+06	1,10E+04	2,40E+05		4,40E+04
08-070301-02	Steak	1,60E+05	1,20E+04	<20000,0		1,70E+04
08-060714	Steak	4,30E+06	4,40E+04	3,50E+06		1,70E+04
08-123426/1-01	Steak	1,80E+04	1,20E+04	<2000	<100,0	
08-123911/1-02	Steak	2,00E+04	1,20E+04	<2000,0	1,00E+02	
09-010362/1	Steak	6,90E+06	1,50E+03	6,40E+06		5,70E+04
09-012198-01	Steak	2,00E+03	<100,0	<2000,0		
09-012198-03	Steak	9,90E+05	<100,0	9,00E+04		
09-013536-01	Steak	6,00E+04	<100,0	6,00E+04		
09-013536-02	Steak	<20000,0	<100,0	<20000,0		
09-013536-03	Steak	2,00E+04	<100,0	<20000,0		
09-013536-04	Steak	1,40E+06	<100,0	1,20E+06		
09-013536-05	Steak	<20000,0	<100,0	<20000,0		
09-013536-06	Steak	2,20E+06	<100,0	2,00E+06		
09-013536-07	Steak	2,40E+06	<100,0	2,30E+06		
09-013536-08	Steak	1,30E+06	<100,0	1,20E+06		
09-013536-09	Steak	<20000,0	<100,0	<20000,0		
09-013786-01	Steak	6,00E+04	<100,0	<20000,0		
09-013786-02	Steak	3,30E+05	<100,0	<20000,0		
09-013786-03	Steak	4,00E+04	<100,0	<20000,0		
09-013790-01	Steak	4,50E+05	<100,0	4,50E+05		
09-013790-02	Steak	4,10E+05	<100,0	4,10E+05		
09-013790-03	Steak	1,00E+05	<100,0	1,80E+05		
09-013791-02	Steak	8,20E+06	<100,0	7,20E+06		
09-013791-03	Steak	2,90E+06	1,00E+02	2,60E+06		
09-020379	Steak	2,10E+05	2,00E+02	<20000,0		9,10E+04
09-020978	Steak	8,00E+04	<100,0	<20000,0	2,00E+02	8,10E+04
09-021245-01	Steak	<20000,0	<100,0	<20000,0		
09-021245-02	Steak	<20000,0	<100,0	<20000,0		
09-021245-03	Steak	<20000,0	<100,0	<20000,0		
09-021245-04	Steak	<20000,0	<100,0	<20000,0		
09-021245-05	Steak	9,90E+05	<100,0	6,50E+05		
09-021245-06	Steak	1,80E+05	<100,0	1,00E+05		
09-021245-07	Steak	2,80E+05	<100,0	5,80E+05		

09-021245-08	Steak	5,80E+05	1,00E+02	3,10E+05		
09-021255-01	Steak	<20000,0	<100,0	<20000,0		
09-021255-02	Steak	<20000,0	<100,0	<20000,0		
09-021255-03	Steak	6,70E+05	<100,0	6,70E+05		
09-021255-04	Steak	7,70E+05	<100,0	6,90E+05		
09-021255-05	Steak	1,60E+05	<100,0	1,60E+05		
09-021255-06	Steak	1,40E+05	<100,0	1,20E+05		
09-021255-07	Steak	8,00E+04	<100,0	<20000,0		
09-021255-08	Steak	6,20E+06	<100,0	5,80E+06		
09-021840	Steak	5,50E+05	2,60E+03	4,90E+05	3,00E+02	9,20E+03
09-022087	Steak	4,00E+04		2,00E+04		
09-022478/1	Steak	4,00E+04		<20000,0		
09-022729	Steak	8,60E+05	3,00E+03	1,00E+05	1,00E+02	8,40E+04
09-022731	Steak	2,00E+04	<100,0	<20000,0	1,00E+02	4,00E+03
09-022754-01	Steak	2,80E+05	<100,0	<20000,0		
09-022754-02	Steak	2,00E+05	<100,0	<20000,0		
09-022754-03	Steak	2,80E+05	<100,0	<20000,0		
09-022754-04	Steak	5,80E+05	<100,0	3,50E+05		
09-022754-05	Steak	1,60E+05	<100,0	<20000,0		
09-022754-06	Steak	2,50E+05	<100,0	4,00E+04		
09-022754-07	Steak	8,00E+05	4,00E+02	1,80E+05		
09-022754-08	Steak	2,00E+06	3,00E+02	6,00E+04		
09-022754-09	Steak	2,00E+06	2,00E+02	8,00E+04		
09-022766	Steak	4,50E+05	<100,0	2,00E+04	5,00E+02	9,00E+04
09-023243	Steak	6,90E+05	1,20E+03	6,10E+05	5,00E+02	<10000,0
09-023667	Steak	6,00E+04	1,00E+02	<20000,0	2,00E+02	<10000,0
09-023794-01	Steak	6,80E+05	<100,0	4,90E+05		
09-023794-02	Steak	1,40E+05	<100,0	1,40E+05		
09-023794-03	Steak	3,90E+05	<100,0	<20000,0		
09-023794-04	Steak	<20000,0	<100,0	<20000,0		
09-023794-05	Steak	5,30E+06	<100,0	2,30E+06		
09-023794-06	Steak	5,40E+05	<100,0	5,40E+05		
09-023794-07	Steak	1,60E+06	1,00E+02	1,40E+06		
09-023794-08	Steak	2,70E+06	<100,0	1,30E+06		
09-023794-09	Steak	5,60E+06	<100,0	5,50E+06		
09-023794-10	Steak	6,80E+06	<100,0	5,50E+06		
09-023794-11	Steak	1,40E+05	<100,0	<20000,0		
09-023794-12	Steak	1,00E+06	<100,0	3,30E+05		
09-023794-13	Steak	<20000,0	<100,0	<20000,0		
09-023794-14	Steak	2,70E+06	5,00E+02	2,40E+06		
09-023794-15	Steak	3,60E+05	<100,0	3,60E+05		
09-023794-16	Steak	1,20E+06	1,30E+03	4,50E+05		
09-023794-17	Steak	2,00E+04	<100,0	<20000,0		
09-023794-18	Steak	6,00E+04	<100,0	<20000,0		
09-023879	Steak	6,10E+05	2,00E+02	2,50E+05	1,20E+04	5,50E+05
09-024029	Steak	1,60E+05	5,30E+03	4,00E+04	2,00E+02	<10000,0
09-024254	Steak					
09-024281	Steak	1,50E+06	3,00E+02	3,60E+05	2,30E+03	<10000,0
09-025299/1-01	Steak	4,00E+04	<100,0	<20000,0	<100,0	
09-025299/1-02	Steak	<20000,0	<100,0	<20000,0	<100,0	
09-025304/1-01	Steak	1,00E+05	<100,0	4,00E+04	<100,0	
09-025304/1-02	Steak	<20000,0	<100,0	<20000,0	1,00E+02	
09-030265-01	Steak	2,00E+03	<100,0	<2000,0	<100,0	
09-030265-02	Steak	8,00E+03	<100,0	<2000,0	1,40E+04	
09-030345-01	Steak	1,60E+05	2,00E+02	6,00E+04	2,00E+02	
09-030345-02	Steak	<20000,0	<100,0	<20000,0	<100,0	
09-030350-01	Steak	8,50E+05	<100,0	4,30E+05	<100,0	
09-030350-02	Steak	7,40E+06	<100,0	7,40E+06	<100,0	
09-030351-01	Steak	6,40E+06	3,00E+02	1,60E+06	<100,0	
09-030351-02	Steak	2,00E+04	<100,0	2,00E+04	3,60E+03	
09-030352-01	Steak	2,40E+05	<100,0	2,40E+05	2,00E+02	
09-030352-02	Steak	9,40E+05	<100,0	5,00E+05	<100,0	
09-030353-01	Steak	4,00E+04	<100,0	<20000,0	<100,0	
09-030353-02	Steak	3,00E+06	<100,0	3,00E+06	3,00E+02	
09-030354-01	Steak	1,00E+05	<100,0	1,00E+05	<100,0	
09-030355-01	Steak	3,20E+05	1,00E+02	3,20E+05	<100,0	
09-030363-01	Steak	2,00E+04	<100,0	2,00E+04	<100,0	
09-030363-02	Steak	2,00E+04	<100,0	2,00E+04	<100,0	
09-030364-02	Steak	7,00E+05	<100,0	6,40E+05	3,00E+02	
09-030365-01	Steak	3,80E+05	<100,0	3,80E+05	<100,0	
09-030365-02	Steak	4,00E+04	<100,0	4,00E+04	<100,0	
09-030953/1-02	Steak	2,00E+03	<100,0	<2000,0	<100,0	
09-030955/1-02	Steak	<2000,0	<100,0	<2000,0	<100,0	
09-030957/1-02	Steak	<2000,0	<100,0	<2000,0	<100,0	
09-031143-01	Steak	<20000,0	<100,0	<20000,0		
09-031143-02	Steak	<20000,0	1,00E+02	<20000,0		
09-031143-03	Steak	3,70E+06	<100,0	3,60E+06		
09-031143-04	Steak	1,80E+05	<100,0	<20000,0		
09-031143-05	Steak	8,00E+04	<100,0	<20000,0		
09-031143-06	Steak	2,60E+05	<100,0	2,60E+05		
09-031143-07	Steak	<20000,0	<100,0	<20000,0		
09-031143-08	Steak	<20000,0	<100,0	<20000,0		

09-031159-01	Steak	<20000,0	<100,0	<20000,0		
09-031159-02	Steak	2,00E+04	<100,0	<20000,0		
09-031159-04	Steak	2,00E+04	<100,0	<20000,0		
09-031159-05	Steak	1,20E+05	<100,0	1,20E+05		
09-031159-06	Steak	<20000,0	<100,0	<20000,0		
09-031159-07	Steak	<20000,0	<100,0	<20000,0		
09-031159-08	Steak	<20000,0	<100,0	<20000,0		
09-032573/1	Steak	4,00E+04		<20000,0		
09-032584/1	Steak	6,70E+05		6,70E+05		
09-034396	Steak	<20000,0	<100,0	<20000,0	<100,0	
09-034640/1	Steak	8,00E+04	<100,0	8,00E+04	1,00E+02	
09-034642	Steak	4,00E+05	<100,0	<20000,0	<100,0	
09-034642/1	Steak	1,20E+05	<100,0	1,20E+05	8,00E+02	
09-034700/1	Steak	1,30E+06		2,80E+05		
09-034732-01	Steak	1,10E+06	<100,0	7,80E+05	5,10E+03	
09-034732-02	Steak	7,90E+06	1,00E+02	7,10E+06	1,50E+03	
09-034732/1-01	Steak	1,10E+06	<100,0	7,80E+05	5,10E+03	
09-034735-01	Steak	2,90E+06	7,00E+02	2,90E+06	1,60E+03	
09-034735-02	Steak	6,70E+06	7,00E+02	6,70E+06	2,50E+03	
09-034735/1-01	Steak	2,90E+06	7,00E+02	2,90E+06	1,60E+03	
09-034908	Steak	1,70E+06	3,00E+02	2,00E+04	1,40E+03	
09-035071-01	Steak	6,00E+04	<100,0	<20000,0	<100,0	<1000,0
09-035071-02	Steak	2,00E+05	<100,0	8,00E+04	3,00E+02	2,50E+04
09-040242/1	Steak	8,00E+04		6,00E+04		
09-040244/1	Steak	4,00E+04		4,00E+04		
09-040846	Steak	5,20E+05	3,00E+02	<20000,0	1,20E+03	
09-040849	Steak	1,60E+05	<100,0	<20000,0	<100,0	
09-040859	Steak	2,00E+04	<100,0	<20000,0	<100,0	
09-040860	Steak	<20000,0	<100,0	<20000,0	<100,0	
09-041716-01	Steak	2,00E+04	<100,0	<20000,0	1,00E+02	
09-041716-02	Steak	1,80E+05	2,00E+02	1,20E+05	<100,0	
09-041716/1-01	Steak	2,00E+04	<100,0	<20000,0	1,00E+02	
09-041720-01	Steak	1,10E+06	<100,0	1,00E+06	2,00E+02	
09-041720/1-01	Steak	1,10E+06	<100,0	1,00E+06	2,00E+02	
09-041797/1	Steak	4,00E+04		<20000,0		
09-041805/1	Steak	<20000,0		<20000,0		
09-042327/1-01	Steak	9,90E+06	<100,0	7,10E+06	4,00E+02	
09-042327/3-01	Steak	9,90E+06	<100,0	7,10E+06	4,00E+02	
09-042332/1-01	Steak	5,70E+06	<100,0	5,70E+06	4,60E+04	
09-042332/3-01	Steak	5,70E+06	<100,0	5,70E+06	4,60E+04	
09-042655	Steak	1,40E+06	<100,0	1,20E+06		4,00E+02
09-042657	Steak	7,30E+06	2,00E+02	2,20E+06		2,40E+03
09-042715-01	Steak	<2000,0	<100,0	<2000,0	<100,0	
09-042715-02	Steak	<2000,0	<100,0	<2000,0	<100,0	
09-042715-03	Steak	<2000,0	<100,0	<2000,0	<100,0	
09-042715-04	Steak	1,50E+06	<100,0	<2000,0	<100,0	
09-042715-05	Steak	<2000,0	<100,0	<2000,0	<100,0	
09-042715-06	Steak	<2000,0	<100,0	<2000,0	<100,0	
09-042740/1	Steak	<20000,0		<20000,0		
09-042744/1	Steak	<20000,0		<20000,0		
09-042747/1	Steak	7,00E+06		2,00E+04		
09-042859-01	Steak	<20000,0	<100,0	<20000,0		
09-042859-02	Steak	<20000,0	<100,0	<20000,0		
09-042859-03	Steak	4,00E+04	<100,0	2,00E+04		
09-042859-04	Steak	5,30E+05	9,20E+03	4,50E+05		
09-042859-05	Steak	2,50E+06	<100,0	2,30E+05		
09-042859-06	Steak	8,90E+05	3,00E+02	8,90E+05		
09-042859-07	Steak	<20000,0	<100,0	<20000,0		
09-042859-08	Steak	5,10E+05	<100,0	5,10E+05		
09-042875-01	Steak	4,00E+04	<100,0	<20000,0		
09-042875-02	Steak	2,00E+04	<100,0	<20000,0		
09-042875-03	Steak	8,70E+05	<100,0	8,50E+05		
09-042875-04	Steak	6,00E+04	<100,0	<20000,0		
09-042875-05	Steak	1,00E+06	<100,0	8,30E+04		
09-042875-06	Steak	5,80E+05	<100,0	2,10E+05		
09-042875-07	Steak	6,00E+04	<100,0	4,00E+04		
09-042875-08	Steak	9,90E+05	1,00E+02	8,00E+05		
09-043462	Steak	2,30E+05	<100,0	2,10E+05	2,90E+04	
09-043706/1	Steak	2,00E+04		<20000,0		
09-043711/1	Steak	6,00E+04		<20000,0		
09-043718/1	Steak	3,30E+05		<20000,0		
09-043726/1	Steak	6,00E+04		<20000,0		
09-043730/1	Steak	<20000,0		<20000,0		
09-043732/1	Steak	<20000,0		<20000,0		
09-043737/1	Steak	2,00E+04		2,00E+04		
09-043742/1	Steak	<20000,0		<20000,0		
09-043877	Steak	<20000,0	1,00E+02	<20000,0		4,80E+03
09-044190	Steak	8,00E+04	<100,0	<20000,0	2,00E+02	
09-050232-01	Steak	6,40E+06	7,00E+02	2,60E+06	1,00E+02	
09-050232/1-01	Steak	6,40E+06	7,00E+02	2,60E+06	1,00E+02	
09-050392/1	Steak	2,00E+04		<20000,0		
09-050394/1	Steak	3,30E+06		1,60E+05		

09-050395/1	Steak	<20000,0		<20000,0		
09-050398/1	Steak	4,00E+04		<20000,0		
09-050436-01	Steak	6,00E+04	<100,0	<20000,0	2,00E+02	
09-050436-02	Steak	7,70E+06	<100,0	7,70E+06	1,60E+04	
09-050436/1-01	Steak	6,00E+04	<100,0	<20000,0	2,00E+02	
09-050448-01	Steak	4,20E+05	3,00E+02	4,20E+05	7,00E+02	
09-050448-02	Steak	9,40E+06	2,00E+02	9,40E+06	2,50E+03	
09-050448/1-01	Steak	4,20E+05	3,00E+02	4,20E+05	7,00E+02	
09-050715/1	Steak	4,40E+05	<100,0	8,00E+04		<100,0
09-050739/1	Steak	4,50E+05	<100,0	3,60E+05		9,00E+02
09-050743	Steak	3,90E+04	<100,0	3,70E+04	<100,0	
09-050750	Steak	6,80E+06	<100,0	6,80E+06	1,00E+02	
09-050808/1	Steak	2,10E+06	<100,0	1,40E+06		6,80E+03
09-050809/1	Steak	4,70E+06	5,50E+03	3,00E+06		1,20E+04
09-050823/1	Steak	2,00E+05	<100,0	2,00E+05		1,00E+02
09-050825/1	Steak	7,60E+05	2,00E+02	2,70E+05		<100,0
09-050904/1	Steak	1,10E+06		9,80E+05		
09-051206	Steak	8,10E+05	1,00E+02	<20000,0	7,00E+02	
09-051234	Steak	<20000,0	<100,0	<20000,0	<100,0	
09-051238	Steak	<20000,0	<100,0	<20000,0	1,00E+02	
09-051243	Steak	<20000,0	<100,0	<20000,0	4,00E+02	
09-051249	Steak	2,00E+04	<100,0	2,00E+04	1,00E+02	
09-051254	Steak	8,00E+04	2,00E+02	<20000,0	2,80E+03	
09-051257/1	Steak	9,50E+05	8,10E+03	9,50E+05		3,30E+03
09-051261/1	Steak	8,00E+04	<100,0	6,00E+04		1,00E+02
09-051262/1	Steak	4,00E+04	<100,0	2,00E+04		<100,0
09-051316-01	Steak	2,00E+04	<100,0	<20000,0	<100,0	
09-051316-02	Steak	5,10E+05	<100,0	4,70E+05	<100,0	
09-051318-01	Steak	<20000,0	<100,0	<20000,0	1,00E+02	
09-051318-02	Steak	6,70E+05	<100,0	4,50E+05	1,00E+02	
09-051319-01	Steak	7,20E+05	<100,0	3,50E+05	1,00E+02	
09-051319-02	Steak	1,90E+06	5,00E+02	1,00E+06	1,00E+02	
09-051320-01	Steak	1,20E+05	<100,0	<20000,0	1,00E+02	
09-051323-01	Steak	4,00E+05	<100,0	2,50E+05	1,00E+02	
09-051323-02	Steak	1,80E+06	2,00E+02	9,20E+05	<100,0	
09-051325-01	Steak	4,00E+04	<100,0	<20000,0	<100,0	
09-051325-02	Steak	6,20E+05	<100,0	6,20E+05	<100,0	
09-051554/1	Steak	1,00E+05		<20000,0		
09-051559-03	Steak	6,00E+04	<100,0	6,00E+04		
09-051559-04	Steak	<20000,0	<100,0	<20000,0		
09-051559-05	Steak	2,00E+05	<100,0	2,00E+05		
09-051559-06	Steak	<20000,0	<100,0	<20000,0		
09-051559-07	Steak	1,20E+05	<100,0	2,00E+04		
09-051559-08	Steak	6,00E+04	<100,0	<20000,0		
09-051581-03	Steak	1,20E+05	<100,0	1,70E+05		
09-051581-04	Steak	1,20E+05	<100,0	1,20E+05		
09-051581-05	Steak	4,60E+05	<100,0	1,00E+05		
09-051581-06	Steak	2,00E+05	<100,0	<20000,0		
09-051581-07	Steak	2,10E+06	<100,0	1,00E+05		
09-051581-08	Steak	5,70E+05	<100,0	2,00E+05		
09-051822	Steak	2,00E+04	<100,0	<20000,0	1,30E+03	
09-051888/1	Steak	2,00E+04		<20000,0		
09-052093/1	Steak	3,70E+05		2,60E+05		
09-053002	Steak	6,00E+04	<100,0	<20000,0	1,00E+02	1,90E+04
09-053365/1	Steak	3,30E+06		2,40E+06		
09-053409	Steak	2,00E+04	1,00E+02	<20000,0	<100,0	
09-053410	Steak	2,00E+04	<100,0	<20000,0	2,00E+02	
09-054551/1	Steak	2,00E+04		<20000,0		
09-054557/1	Steak	<20000,0		<20000,0		
09-054558/1	Steak	1,46E+05		<20000,0		
09-060203/1	Steak	2,00E+04		<20000,0		
09-060266-01	Steak	2,30E+06	<100,0	2,30E+06	8,00E+02	
09-060266-02	Steak	5,60E+06	1,00E+02	2,90E+06	1,00E+02	
09-060266/1-01	Steak	2,30E+06	<100,0	2,30E+06	8,00E+02	
09-060280-01	Steak	6,70E+05	1,00E+02	6,30E+05	1,00E+02	
09-060280-02	Steak	7,90E+06	<100,0	7,90E+06	3,00E+02	
09-060280/1-01	Steak	6,70E+05	1,00E+02	6,30E+05	1,00E+02	
09-060384/1	Steak	<20000,0		<20000,0		
09-060392/1	Steak	<20000,0		<20000,0		
09-060397/1	Steak	2,00E+05		2,00E+05		
09-060665/1	Steak	4,00E+04		<20000,0		
09-060931	Steak	2,00E+04		<20000,0		
09-060936-01	Steak	6,20E+06	1,00E+02	9,90E+06	4,00E+02	
09-060936-02	Steak	8,50E+06	<100,0	8,50E+06	4,00E+02	
09-060936/1-01	Steak	6,20E+06	1,00E+02	9,90E+06	4,00E+02	
09-060946-01	Steak	9,20E+03	<100,0	6,50E+03	3,00E+02	
09-060946-02	Steak	2,50E+06	1,00E+02	2,50E+06	<100,0	
09-060946/1-01	Steak	9,20E+03	<100,0	6,50E+03	3,00E+02	
09-060951-01	Steak	7,70E+06	1,00E+02	7,70E+06	2,00E+02	
09-060951/1-01	Steak	7,70E+06	1,00E+02	7,70E+06	2,00E+02	
09-060961-01	Steak	1,10E+06	3,00E+02	1,10E+06	<100,0	
09-060961/1-01	Steak	1,10E+06	3,00E+02	1,10E+06	<100,0	

09-061062	Steak	4,50E+05	<100,0	3,90E+05		<100,0
09-061064	Steak	6,30E+06	3,80E+03	1,00E+06		8,10E+03
09-061067	Steak	4,80E+06	<100,0	4,80E+06		1,00E+02
09-061069	Steak	1,80E+06	2,00E+02	6,40E+05		5,50E+04
09-061070	Steak	4,00E+04	1,00E+02	2,00E+04		6,30E+03
09-061149/1	Steak	6,50E+05	<100,0	4,10E+05		6,00E+02
09-061160/1	Steak	1,70E+06	2,00E+02	6,50E+05		3,00E+02
09-061170/1	Steak	6,20E+06	<100,0	5,80E+06		1,00E+03
09-061171/1	Steak	3,50E+06	<100,0	1,90E+06		9,00E+02
09-061220/1	Steak	3,40E+06		1,70E+06		
09-061233/1	Steak	1,20E+05		<20000,0		
09-061600/1	Steak	<20000,0		<20000,0		
09-061749	Steak	2,00E+04	<100,0	<20000,0	<100,0	
09-061753	Steak	2,50E+05	<100,0	6,00E+04	4,00E+03	
09-061883	Steak	<20000,0	<100,0	<20000,0	5,20E+02	
09-061887	Steak	<20000,0	<100,0	<20000,0	1,00E+02	
09-061890	Steak	4,00E+04	<100,0	<20000,0	2,00E+02	
09-061892	Steak	2,80E+05	<100,0	<20000,0	2,60E+03	
09-061897	Steak	2,00E+04	<100,0	<20000,0	7,00E+02	
09-061899	Steak	<20000,0	<100,0	<20000,0	1,30E+03	
09-061909	Steak	<20000,0		<20000,0		
09-062091-03	Steak	1,00E+05	<100,0	1,00E+05		
09-062091-04	Steak	6,00E+04	<100,0	<20000,0		
09-062091-05	Steak	4,00E+04	<100,0	<20000,0		
09-062091-06	Steak	1,50E+06	<100,0	1,30E+06		
09-062091-08	Steak	3,60E+05	<100,0	3,60E+05		
09-062156-03	Steak	2,20E+05	<100,0	3,00E+04		
09-062156-04	Steak	2,00E+04	<100,0	<20000,0		
09-062156-05	Steak	2,00E+04	<100,0	2,00E+04		
09-062156-06	Steak	4,00E+04	<100,0	4,00E+04		
09-062156-07	Steak	6,00E+04	<100,0	<20000,0		
09-062156-08	Steak	6,00E+04	<100,0	2,00E+04		
09-063220	Steak	2,80E+06		6,00E+04	1,50E+04	
09-063603/1	Steak	2,00E+04		<20000,0		
09-063994/1	Steak	3,70E+05		<20000,0		
09-063999/1	Steak	2,60E+06		2,00E+04		
09-064006/1	Steak	<20000,0		<20000,0		
09-064268/1	Steak	2,00E+04		<20000,0		
09-070006/1	Steak	1,00E+05		4,00E+04		
AG9-0113-02	Steak	2,00E+04	<100,0	<20000,0		<1000,0
AG9-0117-02	Steak	2,60E+06	<100,0	9,10E+05		1,00E+03
AG9-0129	Steak	<20000,0	<100,0	<20000,0		<1000,0
09-024254	Steak	5,60E+06	2,30E+03	2,40E+05	1,70E+04	5,20E+06
07-072689-04	Rohwurst		<100,0			
07-072707/2	Rohwurst		<100,0			
07-072714-03	Rohwurst		<100,0			
07-072717-04	Rohwurst		<100,0			
07-072785-02	Rohwurst		<100,0			
07-072787-05	Rohwurst		<100,0			
07-072788-03	Rohwurst		<100,0			
07-072788-06	Rohwurst		<100,0			
07-072789/1	Rohwurst		<100,0			
07-072791/1	Rohwurst		<100,0			
07-072823/1	Rohwurst		<100,0			
07-072824-02	Rohwurst		<100,0			
07-072824/1-01	Rohwurst		<100,0			
07-072934/1-02	Rohwurst		<100,0			
07-072934/2-01	Rohwurst		<100,0			
07-073061	Rohwurst		<100,0			
07-073086-01	Rohwurst		<100,0			
07-073086-06	Rohwurst		<100,0			
07-073087-01	Rohwurst		<100,0			
07-073087-02	Rohwurst		<100,0			
07-073087-03	Rohwurst		<100,0			
07-073088-02	Rohwurst		<100,0			
07-073088-03	Rohwurst		<100,0			
07-073088-04	Rohwurst		<100,0			
07-073089-01	Rohwurst		<100,0			
07-073090/2	Rohwurst		<100,0			
07-073156/1	Rohwurst		<100,0			
07-073159/1	Rohwurst		<100,0			
07-073161/1	Rohwurst		<100,0			
07-073214-04	Rohwurst		<100,0			
07-073259-04	Rohwurst		<100,0			
07-073261	Rohwurst		<100,0			
07-073336-02	Rohwurst		<100,0			
07-073350-03	Rohwurst		<100,0			
07-073355-06	Rohwurst		<100,0			
07-073357-03	Rohwurst		<100,0			
07-073357-04	Rohwurst		<100,0			
07-074265-01	Rohwurst		<100,0			

07-074269-04	Rohwurst	<100,0		
07-074393	Rohwurst	<100,0		
07-074931-03	Rohwurst	<100,0		
07-074937-02	Rohwurst	<100,0		
07-080075-01	Rohwurst	<100,0		
07-080432	Rohwurst	<100,0		
07-080772	Rohwurst	<100,0		
07-080794	Rohwurst	<100,0		
07-080795-01	Rohwurst	<100,0		
07-080795-02	Rohwurst	<100,0		
07-082165/1-02	Rohwurst	<100,0		
07-082182-01	Rohwurst	<100,0		
07-082197	Rohwurst	<100,0		
07-082216-03	Rohwurst	<100,0		
07-082220	Rohwurst	<100,0		
07-082254/1-01	Rohwurst	<100,0		
07-082576	Rohwurst	<100,0		
07-082855	Rohwurst	<100,0		
07-082858	Rohwurst	<100,0		
07-083012-01	Rohwurst	<100,0		
07-083237	Rohwurst	<100,0		
07-083298	Rohwurst	<100,0		
07-083311	Rohwurst	<100,0		
07-083338	Rohwurst	<100,0		
07-083375/1	Rohwurst	<100,0		
07-083499-02	Rohwurst	<100,0		
07-083510-01	Rohwurst	<100,0		
07-083524-02	Rohwurst	<100,0		
07-083526-02	Rohwurst	<100,0		
07-083700/1	Rohwurst	<100,0		
07-084445	Rohwurst	<100,0		
07-090102	Rohwurst	<100,0		
07-090109	Rohwurst	<100,0		
07-090110	Rohwurst	<100,0		
07-090166-01	Rohwurst	<100,0		
07-090209-05	Rohwurst	<100,0		
07-090219-05	Rohwurst	<100,0		
07-090221-06	Rohwurst	<100,0		
07-090245/1	Rohwurst	<100,0		
07-090271-01	Rohwurst	<100,0		
07-090298	Rohwurst	<100,0		
07-090408/1-01	Rohwurst	<100,0		
07-090439-01	Rohwurst	<100,0		
07-090439-04	Rohwurst	<100,0		
07-090540	Rohwurst	<100,0		
07-090574	Rohwurst	<100,0		
07-090676	Rohwurst	<100,0		
07-090724	Rohwurst	<100,0		
07-090727	Rohwurst	<100,0		
07-091139-05	Rohwurst	<100,0		
07-091218	Rohwurst	<100,0		
07-091339-03	Rohwurst	<100,0		
07-091340-02	Rohwurst	<100,0		
07-091601	Rohwurst	<100,0		<100,0
07-092004-03	Rohwurst	1,50E+03		
07-092005-01	Rohwurst	<100,0		4,00E+03
07-092741	Rohwurst	<100,0		
07-092932/2	Rohwurst	<100,0		
07-093894-02	Rohwurst	1,00E+02		
07-094305-01	Rohwurst	<100,0		2,00E+02
07-094442	Rohwurst	9,00E+02		5,50E+04
07-094505/1	Rohwurst	<100,0		4,00E+03
07-100062	Rohwurst	<100,0		
08-075670	Rohwurst	<100,0		
07-100167-05	Rohwurst	<100,0		
07-100254	Rohwurst	<100,0		
07-100286/1	Rohwurst	<100,0		
07-100314/2	Rohwurst	<100,0		
07-100489	Rohwurst	<100,0		
07-100668-02	Rohwurst	<100,0		
07-101234	Rohwurst	<100,0		
07-101339	Rohwurst	<100,0		
07-101904-01	Rohwurst	<100,0		
07-101931-01	Rohwurst	<100,0		
07-102671-06	Rohwurst	<100,0		
07-102779/1	Rohwurst	<100,0		
07-102781/1	Rohwurst	<100,0		
07-102811-04	Rohwurst	<100,0		
07-102867-02	Rohwurst	<100,0		
07-102875-05	Rohwurst	<100,0		
07-103014/2-01	Rohwurst	<100,0		
07-103102/1-01	Rohwurst	<100,0		

07-103102/1-03	Rohwurst	<100,0		
07-103166-02	Rohwurst	<100,0		
07-103283/2	Rohwurst	<100,0		
07-103292/2	Rohwurst	<100,0		
07-103692	Rohwurst	<100,0		
07-103704	Rohwurst	<100,0		
07-104121/1	Rohwurst	<100,0		
07-104299-02	Rohwurst	<100,0		
07-104301-01	Rohwurst	<100,0		
07-104753	Rohwurst	<100,0		
07-105078	Rohwurst	<100,0		
07-105080	Rohwurst	<100,0		
07-105323	Rohwurst	<100,0		
07-110918	Rohwurst	<100,0		
07-111380	Rohwurst	<100,0		
07-112179	Rohwurst	<100,0		
07-112194	Rohwurst	<100,0		
07-120554	Rohwurst	<100,0		
07-091805/2	Rohwurst	<100,0		6,00E+02
07-112114/2	Rohwurst	<100,0		<100,0
07-081468	Rohwurst	<100,0		<100,0
07-072074/2	Rohwurst	<100,0		<100,0
07-122245/2	Rohwurst	<100,0		<100,0
07-090712	Rohwurst	<100,0		<100,0
07-080316	Rohwurst	<100,0		<100,0
07-114851	Rohwurst	<100,0		<100,0
07-073260/2	Rohwurst	<100,0		<100,0
07-061537/2	Rohwurst	<100,0		2,20E+05
07-061534/2	Rohwurst	<100,0		2,80E+04
07-072073/2	Rohwurst	<100,0		7,00E+03
07-080314	Rohwurst	<100,0		5,30E+03
07-111518/2	Rohwurst	<100,0		4,80E+03
07-090715	Rohwurst	<100,0		3,80E+03
07-090708	Rohwurst	<100,0		2,40E+03
07-122238/2	Rohwurst	<100,0		1,20E+03
07-122244/2	Rohwurst	<100,0		6,00E+02
07-061554/2	Rohwurst	<100,0		6,00E+02
07-070367/2	Rohwurst	<100,0		4,00E+02
07-091802/2	Rohwurst	<100,0		2,00E+02
07-070270-02	Rohwurst	<100,0		1,00E+02
07-070274-02	Rohwurst	<100,0		
07-070278/1	Rohwurst	<100,0		
07-070286/1	Rohwurst	<100,0		
07-070289/1	Rohwurst	<100,0		
07-070290-05	Rohwurst	<100,0		
07-070291/1	Rohwurst	<100,0		
07-070301/1	Rohwurst	<100,0		
07-070309	Rohwurst	<100,0		
07-070312-05	Rohwurst	<100,0		
07-070313/1	Rohwurst	<100,0		
07-070330	Rohwurst	<100,0		
07-070331	Rohwurst	<100,0		
07-070332	Rohwurst	<100,0		
07-070337	Rohwurst	<100,0		
07-070338	Rohwurst	<100,0		
07-070340/2	Rohwurst	<100,0		
07-070343/2	Rohwurst	<100,0		
07-070347/1	Rohwurst	<100,0		
07-070348/1	Rohwurst	<100,0		
07-070350/2	Rohwurst	<100,0		
07-070356/2	Rohwurst	<100,0		
07-070358/2	Rohwurst	<100,0		
07-070359	Rohwurst	<100,0		
07-070366	Rohwurst	<100,0		
07-070369	Rohwurst	<100,0		
07-070371	Rohwurst	<100,0		
07-070387	Rohwurst	<100,0		
07-070389	Rohwurst	<100,0		
07-070336/2	Rohwurst	1,00E+02		
07-070364/1	Rohwurst	1,00E+02		
07-071698/1	Rohwurst	<100,0		
07-072364-01	Rohwurst	<100,0		
07-072652-04	Rohwurst	<100,0		
07-072653-05	Rohwurst	<100,0		
07-072672-03	Rohwurst	<100,0		
07-070695	Rohwurst	<100,0		
07-094507/1	Rohwurst	<100,0		
07-073475/1	Rohwurst	<100,0		
07-104896/1	Rohwurst	<100,0		
07-063027/1	Rohwurst	<100,0		
07-104890/1	Rohwurst	<100,0		
07-094508/1	Rohwurst	<100,0		

07-111393/1	Rohwurst	<100,0		
07-100678/1	Rohwurst	<100,0		
07-060257/1	Rohwurst	<100,0		
07-111396/1	Rohwurst	<100,0		
07-114991/1	Rohwurst	<100,0		
07-104897/1	Rohwurst	<100,0		
07-103158-02	Rohwurst	<100,0		
07-112517-03	Rohwurst	<100,0		
07-121440/1	Rohwurst	<100,0		
07-060248/1	Rohwurst	<100,0		
07-112544-03	Rohwurst	<100,0		
07-121445/1	Rohwurst	<100,0		
07-063028/1	Rohwurst	<100,0		
07-073476/1	Rohwurst	<100,0		
07-123921	Rohwurst	<100,0		
07-093841/1	Rohwurst	<100,0		
07-103149-02	Rohwurst	<100,0		
07-111009/1	Rohwurst	<100,0		
07-081524/1	Rohwurst	<100,0		
07-111395/1	Rohwurst	<100,0		
07-112545-03	Rohwurst	<100,0		
07-060261/1	Rohwurst	<100,0		
07-084092	Rohwurst	<100,0		
07-081523/1	Rohwurst	<100,0		
07-073477/1	Rohwurst	<100,0		
07-103149-01	Rohwurst	<100,0		
07-080917	Rohwurst	<100,0		
07-064073/1	Rohwurst	<100,0		
07-072490/1	Rohwurst	<100,0		
07-092126/1	Rohwurst	<100,0		
07-115006/1	Rohwurst	<100,0		
07-073291	Rohwurst	<100,0		
07-103151-02	Rohwurst	<100,0		
07-111008/1	Rohwurst	<100,0		
07-111750	Rohwurst	<100,0		
07-061735/1	Rohwurst	<100,0		
07-102753/1-01	Rohwurst	<100,0		
07-101005/1	Rohwurst	<100,0		
07-074519/1	Rohwurst	<100,0		
07-103152-02	Rohwurst	<100,0		
07-094510/1	Rohwurst	<100,0		
07-092777	Rohwurst	<100,0		
07-080682/1	Rohwurst	<100,0		
07-111010/1	Rohwurst	<100,0		
07-081522/1	Rohwurst	<100,0		
07-080683/1	Rohwurst	<100,0		
07-071295/1	Rohwurst	<100,0		
07-071300/1	Rohwurst	<100,0		
07-071301/1	Rohwurst	<100,0		
07-093840/1	Rohwurst	<100,0		
07-072489/1	Rohwurst	<100,0		
07-074272	Rohwurst	<100,0		
07-091174/1	Rohwurst	<100,0		
07-102501/1	Rohwurst	<100,0		
07-103169-02	Rohwurst	<100,0		
07-113992	Rohwurst	<100,0		
07-094318-02	Rohwurst	<100,0		
07-080685/1	Rohwurst	<100,0		
07-102504/1	Rohwurst	<100,0		
07-114999/1	Rohwurst	<100,0		
07-092254/1	Rohwurst	<100,0		
07-090080/1	Rohwurst	<100,0		
07-081646/1	Rohwurst	<100,0		
07-082829/1-01	Rohwurst	<100,0		
07-071904/1	Rohwurst	<100,0		
07-104937/1	Rohwurst	<100,0		
07-102500/1	Rohwurst	<100,0		
07-103133-02	Rohwurst	<100,0		
07-082829/1-02	Rohwurst	1,00E+02		
07-082835/1-02	Rohwurst	<100,0		
07-082839/1-02	Rohwurst	<100,0		
07-103161-02	Rohwurst	<100,0		
07-115019/1	Rohwurst	<100,0		
07-082835/1-03	Rohwurst	<100,0		
07-102498/1	Rohwurst	<100,0		
07-082835/1-04	Rohwurst	<100,0		
07-093885-02	Rohwurst	<100,0		
07-102656/1	Rohwurst	<100,0		
07-102513/1	Rohwurst	<100,0		
07-082829/1-03	Rohwurst	<100,0		
07-104940/1	Rohwurst	<100,0		
07-071171/1	Rohwurst	<100,0		

07-102353	Rohwurst	<100,0		
07-090531/1	Rohwurst	<100,0		
07-082839/1-04	Rohwurst	<100,0		
07-061239	Rohwurst	<100,0		
07-090589-01	Rohwurst	<100,0		
07-104938/1	Rohwurst	<100,0		
07-090012	Rohwurst	<100,0		
07-120056/1-01	Rohwurst	<100,0		
07-061741/1	Rohwurst	<100,0		
07-104956/1	Rohwurst	<100,0		
07-082059	Rohwurst	<100,0		
07-061728/1	Rohwurst	<100,0		
07-100503/1-01	Rohwurst	<100,0		
07-120469/1	Rohwurst	<100,0		
07-105290/1	Rohwurst	<100,0		
07-070816/1-02	Rohwurst	<100,0		
07-070357	Rohwurst	<100,0		
07-070390	Rohwurst	<100,0		
07-070755	Rohwurst	<100,0		
07-070757	Rohwurst	<100,0		
07-083684	Rohwurst	<100,0		
07-081631/1	Rohwurst	<100,0		
07-070976	Rohwurst	<100,0		
07-061298	Rohwurst	<100,0		
07-070709-05	Rohwurst	<100,0		
07-102389/3	Rohwurst	<100,0		
07-102664/1	Rohwurst	<100,0		
07-103143-02	Rohwurst	<100,0		
07-103282/1	Rohwurst	<100,0		
07-100683/1	Rohwurst	<100,0		
07-103290/1	Rohwurst	<100,0		
07-103272/1	Rohwurst	<100,0		
07-103285/1	Rohwurst	<100,0		
07-072309-03	Rohwurst	<100,0		
07-070304	Rohwurst	<100,0		
07-070661	Rohwurst	<100,0		
07-070662	Rohwurst	<100,0		
07-102507/1	Rohwurst	<100,0		
07-060244/1	Rohwurst	<100,0		
07-073893	Rohwurst	<100,0		
07-060258/1	Rohwurst	<100,0		
07-082835/1-01	Rohwurst	<100,0		
07-070285-05	Rohwurst	<100,0		
07-060249/1	Rohwurst	<100,0		
07-082829/1-04	Rohwurst	<100,0		
07-082839/1-01	Rohwurst	<100,0		
07-070298/1	Rohwurst	<100,0		
07-072305-03	Rohwurst	<100,0		
07-061329	Rohwurst	<100,0		
07-074517/1	Rohwurst	1,00E+02		
07-090079/1	Rohwurst	<100,0		
07-061730/1	Rohwurst	<100,0		
07-071916/1	Rohwurst	<100,0		
07-093197/1	Rohwurst	<100,0		
07-082250-01	Rohwurst	<100,0		
07-072527/1	Rohwurst	<100,0		
07-061240	Rohwurst	<100,0		
07-082839/1-03	Rohwurst	<100,0		
07-082250-02	Rohwurst	<100,0		
07-102535	Rohwurst	<100,0		
07-081804	Rohwurst	<100,0		
07-084299/1-02	Rohwurst	<100,0		
07-082575	Rohwurst	<100,0		
07-104127	Rohwurst	<100,0		
07-111172	Rohwurst	<100,0		
07-103803-02	Rohwurst	<100,0		
07-070900	Rohwurst	<100,0		
07-081460	Rohwurst	<100,0		
07-100938	Rohwurst	<100,0		
07-122361	Rohwurst	<100,0		
07-110312	Rohwurst	<100,0		
07-103439	Rohwurst	<100,0		
07-061698	Rohwurst	<100,0		
07-121888	Rohwurst	<100,0		
07-073765-03	Rohwurst	<100,0		
07-073765-02	Rohwurst	<100,0		
07-111986-01	Rohwurst	<100,0		
07-114664/1	Rohwurst	<100,0		
07-111986-02	Rohwurst	<100,0		
07-111986-03	Rohwurst	<100,0		
07-120550	Rohwurst	<100,0		
07-091638-02	Rohwurst	<100,0		

07-120573	Rohwurst	<100,0		
07-110829	Rohwurst	<100,0		
07-120578	Rohwurst	<100,0		
07-110827	Rohwurst	<100,0		
07-091636-02	Rohwurst	<100,0		
07-120577	Rohwurst	<100,0		
07-121968/1	Rohwurst	<100,0		
07-073262-05	Rohwurst	2,00E+02		
07-073262-06	Rohwurst	1,00E+02		
07-073262-03	Rohwurst	<100,0		
07-073262-04	Rohwurst	1,00E+02		
07-094509	Rohwurst	<100,0		
07-082823	Rohwurst	<100,0		
08-010196	Rohwurst	<100,0		
08-010483	Rohwurst	<100,0		
08-010606/1	Rohwurst	<100,0		
08-010608/1	Rohwurst	<100,0		
08-011140/2	Rohwurst	<100,0		1,50E+03
08-011142/1	Rohwurst	<100,0		
08-011149/1	Rohwurst	<100,0		
08-011160/1	Rohwurst	<100,0		
08-011374	Rohwurst	<100,0		
08-011376	Rohwurst	<100,0		
08-012297/2-06	Rohwurst	<100,0		<100,0
08-012768/1	Rohwurst	<100,0		
08-012933/1	Rohwurst	<100,0		
08-012935/1	Rohwurst	<100,0		
08-012936/1	Rohwurst	<100,0		
08-012938/1	Rohwurst	<100,0		
08-012946/1	Rohwurst	<100,0		
08-012967	Rohwurst	<100,0		
08-013445-02	Rohwurst	<100,0		
08-013942	Rohwurst	<100,0		
08-014240	Rohwurst	<100,0		
08-014242	Rohwurst	<100,0		
08-014932-02	Rohwurst	4,70E+03		
08-014952-02	Rohwurst	8,00E+02		
08-020045	Rohwurst	<100,0		
08-020269	Rohwurst	<100,0		
08-020272	Rohwurst	<100,0		
08-021574	Rohwurst	<100,0		
08-022576	Rohwurst	<100,0		
08-022579	Rohwurst	<100,0		
08-022716	Rohwurst	<100,0		
08-022717	Rohwurst	<100,0		
08-022718	Rohwurst	<100,0		
08-022719	Rohwurst	<100,0		
08-022720	Rohwurst	<100,0		
08-022721	Rohwurst	<100,0		
08-022723	Rohwurst	<100,0		
08-023258/1	Rohwurst	<100,0		
08-023610	Rohwurst	<100,0		
08-023611	Rohwurst	<100,0		
08-023751/1	Rohwurst	<100,0		
08-024313/1	Rohwurst	<100,0		
08-024318/1	Rohwurst	<100,0		
08-024520/1	Rohwurst	<100,0		
08-024521/1	Rohwurst	<100,0		
08-024689-02	Rohwurst	<100,0		
08-024689-04	Rohwurst	<100,0		
08-024689-05	Rohwurst	<100,0		
08-024695-05	Rohwurst	<100,0		
08-024695-06	Rohwurst	<100,0		
08-024697-05	Rohwurst	<100,0		
08-024699-01	Rohwurst	<100,0		
08-024699-02	Rohwurst	<100,0		
08-024699-03	Rohwurst	<100,0		
08-024699-04	Rohwurst	<100,0		
08-024699-05	Rohwurst	<100,0		
08-024699-06	Rohwurst	<100,0		
08-024720-06	Rohwurst	<100,0		
08-025263	Rohwurst	<100,0		
08-030144	Rohwurst	<100,0		
08-030145	Rohwurst	<100,0		
08-030486-02	Rohwurst	<100,0		
08-031042	Rohwurst	<100,0		
08-031044	Rohwurst	<100,0		
08-032324	Rohwurst	<100,0		
08-032956	Rohwurst	<100,0		
08-033221	Rohwurst	<100,0		
08-033222	Rohwurst	<100,0		
08-033226	Rohwurst	<100,0		

08-033226/1-01	Rohwurst	<100,0		
08-033226/1-02	Rohwurst	<100,0		
08-033226/1-03	Rohwurst	<100,0		
08-033227	Rohwurst	<100,0		
08-033227/1-01	Rohwurst	<100,0		
08-033227/1-02	Rohwurst	<100,0		
08-033227/1-03	Rohwurst	<100,0		
08-034155-01	Rohwurst	<100,0		
08-034155-02	Rohwurst	<100,0		
08-034155/1-01	Rohwurst	<100,0		
08-034165	Rohwurst	<100,0		
08-034166	Rohwurst	<100,0		
08-040004/1	Rohwurst	<100,0		
E08-030067/2-05	Rohwurst	<100,0		<100,0
E08-030068/1-05	Rohwurst	<100,0		<100,0
08-040437	Rohwurst	<100,0		4,80E+03
08-040452	Rohwurst	<100,0		9,00E+02
08-040453	Rohwurst	<100,0		<100,0
08-040716	Rohwurst	<100,0		
08-040717	Rohwurst	<100,0		
08-041071/1	Rohwurst	<100,0		
08-041073/1	Rohwurst	<100,0		
08-041296/1	Rohwurst	<100,0		
08-041298/1	Rohwurst	<100,0		
08-041300/2	Rohwurst	<100,0		
08-041350/1	Rohwurst	<100,0		
08-041353/1	Rohwurst	<100,0		
08-041356/2	Rohwurst	<100,0		
08-041423/1	Rohwurst	<100,0		
08-041533/1	Rohwurst	<100,0		
08-041577/4	Rohwurst	<100,0		
08-041833	Rohwurst	<100,0		2,50E+03
08-041859/1-01	Rohwurst	<100,0		
08-041859/1-02	Rohwurst	<100,0		
08-041859/2-01	Rohwurst	<100,0		
08-042035	Rohwurst	<100,0		
08-042039/1	Rohwurst	<100,0		
08-042040/1	Rohwurst	<100,0		
08-042260	Rohwurst	<100,0		
08-042449/1	Rohwurst	<100,0		
08-043236/1-02	Rohwurst	<100,0		
08-043236/1-03	Rohwurst	<100,0		
08-043236/1-04	Rohwurst	<100,0		
08-043241/1-02	Rohwurst	<100,0		
08-043241/1-03	Rohwurst	<100,0		
08-043247/1-03	Rohwurst	<100,0		
08-043247/1-04	Rohwurst	<100,0		
08-043252/1-01	Rohwurst	<100,0		
08-043252/1-02	Rohwurst	<100,0		
08-043252/1-03	Rohwurst	<100,0		
08-043255/1-04	Rohwurst	<100,0		
08-043259/1-01	Rohwurst	<100,0		
08-043259/1-02	Rohwurst	<100,0		
08-043376	Rohwurst	<100,0		
08-043585/1	Rohwurst	<100,0		
08-043771/1-01	Rohwurst	<100,0		
08-043831/1	Rohwurst	<100,0		
08-043859-01	Rohwurst	<100,0		
08-043859-02	Rohwurst	<100,0		
08-043859-03	Rohwurst	<100,0		
08-043931	Rohwurst	<100,0		
08-043966/1	Rohwurst	<100,0		
08-043967/1	Rohwurst	<100,0		
08-043968/1	Rohwurst	<100,0		
08-043971/1	Rohwurst	<100,0		
08-043972/1	Rohwurst	<100,0		
08-043976/1	Rohwurst	<100,0		
08-044195	Rohwurst	<100,0		
08-044196	Rohwurst	<100,0		
08-044687/1	Rohwurst	<100,0		
08-044942/1	Rohwurst	<100,0		
08-045186	Rohwurst	<100,0		
08-045192	Rohwurst	<100,0		
08-050106	Rohwurst	<100,0		
08-050202/2	Rohwurst	<100,0		
08-050673	Rohwurst	<100,0		
08-050675	Rohwurst	<100,0		
08-050677	Rohwurst	<100,0		
08-050678/1-01	Rohwurst	<100,0		
08-050678/1-02	Rohwurst	<100,0		
08-050678/1-03	Rohwurst	<100,0		
08-050678/1-04	Rohwurst	<100,0		

08-050678/1-05	Rohwurst	<100,0	
08-050712/1	Rohwurst	<100	
08-050795/1	Rohwurst	<100	
08-051705/4-01	Rohwurst	<100,0	
08-051705/4-02	Rohwurst	<100,0	
08-051705/4-03	Rohwurst	<100,0	
08-052098	Rohwurst	<100	
08-052100	Rohwurst	<100,0	
08-052260/1	Rohwurst	<100	
08-052558	Rohwurst	<100	
08-052790	Rohwurst	<100	
08-053331-02	Rohwurst	<100	
08-053344	Rohwurst	<100	
08-053350	Rohwurst	<100	
08-054101	Rohwurst	<100,0	
08-054104	Rohwurst	<100,0	
08-060372	Rohwurst	<100,0	
08-060723/1	Rohwurst	<100,0	3,60E+03
08-060871	Rohwurst	<100,0	
08-060873	Rohwurst	<100,0	
08-061431	Rohwurst	<100,0	
08-062044	Rohwurst	<100,0	
08-062048	Rohwurst	<100,0	
08-062388/1	Rohwurst	<100,0	
08-063417	Rohwurst	<100,0	
08-063418	Rohwurst	<100,0	
08-063420/1-01	Rohwurst	<100,0	
08-063593-02	Rohwurst	<100,0	
08-063593-03	Rohwurst	<100,0	
08-063593-04	Rohwurst	<100,0	
08-063593-05	Rohwurst	<100,0	
08-064423	Rohwurst	<100,0	
08-064424	Rohwurst	<100,0	
E08-040431-05	Rohwurst	<100,0	<100,0
E08-060033-05	Rohwurst	<100,0	<100,0
E08-060292-05	Rohwurst	<100,0	<100,0
E08-060293-05	Rohwurst	<100,0	<100,0
08-070494/1	Rohwurst	<100,0	
08-070498/1	Rohwurst	<100,0	
08-070501/1	Rohwurst	<100,0	
08-070534/2	Rohwurst	<100,0	
08-070701/1-01	Rohwurst	<100,0	
08-070701/1-02	Rohwurst	<100,0	
08-070701/2-01	Rohwurst	<100,0	
08-070703/1-01	Rohwurst	<100,0	
08-070703/1-02	Rohwurst	<100,0	
08-070703/2-01	Rohwurst	<100,0	
08-070912	Rohwurst	<100,0	
08-070918	Rohwurst	<100,0	
08-071615/1	Rohwurst	<100,0	
08-071618/1	Rohwurst	<100,0	
08-071632/1	Rohwurst	<100,0	
08-071652/1	Rohwurst	<100,0	
08-071685/1	Rohwurst	<100,0	6,70E+03
08-071876	Rohwurst	<100,0	
08-071877	Rohwurst	<100,0	
08-072029/1-02	Rohwurst	<100,0	
08-072498/1	Rohwurst	<100,0	
08-072503/1	Rohwurst	<100,0	
08-072555/1	Rohwurst	<100,0	
08-072558/1	Rohwurst	<100,0	
08-073381	Rohwurst	<100,0	
08-073782/1	Rohwurst	<100,0	
08-073784/1	Rohwurst	<100,0	
08-073786/1	Rohwurst	<100,0	
08-073787/1	Rohwurst	<100,0	
08-073888/1	Rohwurst	<100,0	
08-074067	Rohwurst	<100,0	
08-074080	Rohwurst	<100,0	
08-074684	Rohwurst	<100,0	
08-074760/1	Rohwurst	<100,0	
08-080057	Rohwurst	<100,0	
08-080060	Rohwurst	<100,0	
08-080305/1-02	Rohwurst	<100,0	
08-080310/1-02	Rohwurst	<100,0	
08-080658/1	Rohwurst	<100,0	
08-080900	Rohwurst	<100,0	
08-081986/2	Rohwurst	<100,0	
08-082476	Rohwurst	<100,0	
08-083025	Rohwurst	<100,0	
08-083056	Rohwurst	<100,0	
08-083370	Rohwurst	<100,0	

08-083453-02	Rohwurst	<100,0		
08-084669	Rohwurst	<100,0		
08-085024-01	Rohwurst	1,00E+02		
08-085024-02	Rohwurst	<100,0		
08-085026-01	Rohwurst	<100,0		
08-085027-01	Rohwurst	<100,0		
08-085028-01	Rohwurst	<100,0		
08-085029-01	Rohwurst	<100,0		
08-085030-01	Rohwurst	1,00E+02		
08-090241-04	Rohwurst	<100,0		
08-090374	Rohwurst	<100,0		
08-090376	Rohwurst	<100,0		
08-090525	Rohwurst	<100,0		
08-090789	Rohwurst	<100,0		
08-090858	Rohwurst	<100,0		1,00E+05
08-091722-01	Rohwurst	<100,0		
08-091722-02	Rohwurst	<100,0		
08-091847	Rohwurst	<100,0		
08-091853	Rohwurst	<100,0		
08-092477-02	Rohwurst	<100,0		
08-094032	Rohwurst	<100,0		
08-094272-01	Rohwurst	<100,0		
08-094272-02	Rohwurst	<100,0		
08-094272-03	Rohwurst	<100,0		
08-094568	Rohwurst	<100,0		
08-095071	Rohwurst	<100,0		
08-095078	Rohwurst	<100,0		
08-095353-02	Rohwurst	<100,0		
08-095353-03	Rohwurst	<100,0		
08-095353-04	Rohwurst	<100,0		
08-100021/1-02	Rohwurst	<100,0		
08-100426/1	Rohwurst	<100,0		
08-100435/1	Rohwurst	<100,0		
08-100440/1	Rohwurst	<100,0		
08-100444-03	Rohwurst	<100,0		
08-100644	Rohwurst	<100,0		
08-100647	Rohwurst	<100,0		
08-101179	Rohwurst	<100,0		
08-101282/1	Rohwurst	<100,0		
08-101287/1	Rohwurst	<100,0		
08-102153-01	Rohwurst	<100,0		
08-102153-02	Rohwurst	<100,0		
08-102153-03	Rohwurst	<100,0		
08-102252	Rohwurst	<100,0		
08-102612/1-01	Rohwurst	<100,0		
08-102612/1-02	Rohwurst	<100,0		
08-102612/2-01	Rohwurst	<100,0		
08-103247-02	Rohwurst	<100,0		
08-103247-03	Rohwurst	<100,0		
08-103247-04	Rohwurst	<100,0		
08-103504-02	Rohwurst	<100,0		<100,0
08-103504-03	Rohwurst	<100,0		<100,0
08-103504-04	Rohwurst	<100,0		<100,0
08-103920	Rohwurst	<100,0		
08-104435/1	Rohwurst	<100,0		
08-104600/1	Rohwurst	<100,0		
08-104603/1	Rohwurst	<100,0		
08-104782	Rohwurst	<100,0		
08-104785	Rohwurst	<100,0		
08-104840-02	Rohwurst	<100,0		
08-104840-03	Rohwurst	<100,0		
08-105421/1-02	Rohwurst	<100,0		
08-110648	Rohwurst	<100,0		
08-110753-01	Rohwurst	<100,0		
08-110753-02	Rohwurst	<100,0		
08-110753-03	Rohwurst	<100,0		
08-112089	Rohwurst	<100,0		
08-112093	Rohwurst	<100,0		
08-112198-02	Rohwurst	<100,0		
08-112198-03	Rohwurst	<100,0		
08-112198-04	Rohwurst	<100,0		
08-112342-02	Rohwurst	<100,0		
08-113202	Rohwurst	<100,0		
08-113311-02	Rohwurst	<100,0		
08-113311-03	Rohwurst	<100,0		
08-113754	Rohwurst	<100,0		
08-114113/1	Rohwurst	<100,0		
08-114121/1-01	Rohwurst	<100,0		
08-114124/1	Rohwurst	<100,0		
08-114126/1	Rohwurst	<100,0		
08-114320	Rohwurst	<100,0		
08-114329	Rohwurst	<100,0		

08-114405-02	Rohwurst	<100,0		
08-120556	Rohwurst	<100,0		
08-120654-02	Rohwurst	<100,0		
08-121381-01	Rohwurst	<100,0		
08-121381-02	Rohwurst	<100,0		
08-121381-03	Rohwurst	<100,0		
08-121381-04	Rohwurst	<100,0		
08-121381-05	Rohwurst	<100,0		
08-121381-06	Rohwurst	<100,0		
08-121381-07	Rohwurst	<100,0		
08-121381-08	Rohwurst	<100,0		
08-121381-09	Rohwurst	<100,0		
08-121984-02	Rohwurst	<100,0		
08-122468	Rohwurst	<100,0		
08-122473	Rohwurst	<100,0		
08-123312	Rohwurst	<100,0		
08-123956	Rohwurst	<100,0		
08-124572	Rohwurst	<100,0		
08-124727	Rohwurst	<100,0		
08-124731	Rohwurst	<100,0		
08-124734	Rohwurst	<100,0		
08-124755	Rohwurst	<100,0		
08-120854-05	Rohwurst	<100,0		<100,0
08-122045-03	Rohwurst	<100,0		<100,0
08-113966/1	Rohwurst	<100,0		<100,0
08-111032	Rohwurst	<100,0		<100,0
08-113874/1	Rohwurst	<100,0		<100,0
08-112547/2	Rohwurst	<100,0		<100,0
08-100882	Rohwurst	<100,0		<100,0
08-091047/1-04	Rohwurst	<100,0		<100,0
08-090850	Rohwurst	<100,0		<100,0
08-101888/1	Rohwurst	<100,0		<100,0
08-082669-01	Rohwurst	<100,0		<100,0
08-095380-03	Rohwurst	<100,0		<100,0
08-071200	Rohwurst	<100,0		<100,0
08-063420/1-02	Rohwurst	<100,0		<100,0
08-051873/1	Rohwurst	<100,0		<100,0
08-024724-01	Rohwurst	1,00E+02		<100,0
08-033259	Rohwurst	<100,0		<100,0
08-081772-02	Rohwurst	<100,0		<100,0
08-041485/1	Rohwurst	<100,0		<100,0
08-024720-03	Rohwurst	<100,0		<100,0
08-063438	Rohwurst	<100,0		<100,0
08-073572/1-02	Rohwurst	<100,0		7,30E+05
08-084229-02	Rohwurst	1,00E+02		2,60E+05
08-104742-02	Rohwurst	2,00E+02		2,30E+05
08-101922/1	Rohwurst	<100,0		2,90E+04
08-091047/5-04	Rohwurst	<100,0		2,80E+04
E08-040457-05	Rohwurst	<100,0		1,70E+04
08-112594/1	Rohwurst	<100,0		1,20E+04
08-113810/1	Rohwurst	<100,0		7,90E+03
08-114391/1-01	Rohwurst	<100,0		5,30E+03
08-103478-01	Rohwurst	<100,0		4,80E+03
E08-050245-05	Rohwurst	<100,0		4,70E+03
08-071377	Rohwurst	<100,0		4,20E+03
08-111544/1	Rohwurst	<100,0		3,50E+03
08-120529	Rohwurst	<100,0		1,60E+03
08-120985/1	Rohwurst	<100,0		1,30E+03
08-081421/1-01	Rohwurst	<100,0		7,00E+02
08-100296/1	Rohwurst	<100,0		4,00E+02
08-093823/1	Rohwurst	<100,0		3,00E+02
E08-040530-05	Rohwurst	<100,0		2,00E+02
08-104816/1	Rohwurst	<100,0		2,00E+02
08-081772/1-01	Rohwurst	<100,0		2,00E+02
08-061684-03	Rohwurst	<100,0		2,00E+02
08-070556/1	Rohwurst	<100,0		1,00E+02
08-120854-03	Rohwurst	<100,0		1,00E+02
08-103504-07	Rohwurst	3,00E+02		1,00E+02
08-075757	Rohwurst	<100,0		
08-072050/1-02	Rohwurst	<100,0		
E08-050022-05	Rohwurst	<100,0		
08-010057-02	Rohwurst	<100,0		
08-014961-01	Rohwurst	<100,0		
08-021760/1	Rohwurst	<100,0		
08-021771/1-02	Rohwurst	<100,0		
08-021772/1-02	Rohwurst	<100,0		
08-041359-03	Rohwurst	<100,0		
08-041365-04	Rohwurst	<100,0		
08-041368-04	Rohwurst	<100,0		
08-041368-06	Rohwurst	<100,0		
08-070957/1	Rohwurst	<100,0		
08-103519	Rohwurst	<100,0		

08-010590	Rohwurst	<100,0		
08-053192	Rohwurst	<100		
08-081784/1	Rohwurst	1,00E+02		
08-024697-04	Rohwurst	<100,0		
08-030640	Rohwurst	<100,0		
08-041365-05	Rohwurst	<100,0		
08-041365-06	Rohwurst	<100,0		
08-042312	Rohwurst	<100,0		
08-062167/1	Rohwurst	<100,0		
08-063389/1-02	Rohwurst	<100,0		
08-063395/1-02	Rohwurst	<100,0		
08-071624/1	Rohwurst	<100,0		
08-071636/1	Rohwurst	<100,0		
08-080460/1-02	Rohwurst	<100,0		
08-081786/1	Rohwurst	<100,0		
08-083288-02	Rohwurst	<100,0		
08-083288-03	Rohwurst	<100,0		
08-085026-03	Rohwurst	<100,0		
08-085028-03	Rohwurst	<100,0		
08-085029-03	Rohwurst	<100,0		
08-085030-03	Rohwurst	<100,0		
08-095093	Rohwurst	<100,0		
08-102689	Rohwurst	<100,0		
08-103512/1	Rohwurst	<100,0		
08-110498	Rohwurst	<100,0		
08-114111	Rohwurst	<100,0		
08-060089/1	Rohwurst	<100		
08-120049	Rohwurst	1,00E+02		
08-122726-06	Rohwurst	<100,0		
08-120928	Rohwurst	<100,0		
08-120975/1	Rohwurst	<100,0		
08-120987	Rohwurst	<100,0		
08-121946/1-02	Rohwurst	<100,0		
08-122044-01	Rohwurst	<100,0		
08-120861-01	Rohwurst	<100,0		
08-120831-04	Rohwurst	<100,0		
08-120854-02	Rohwurst	<100,0		
08-120610-03	Rohwurst	<100,0		
08-120607-04	Rohwurst	7,00E+02		
08-120854-06	Rohwurst	<100,0		
08-120148-02	Rohwurst	<100,0		
E08-050007-05	Rohwurst	<100,0		
08-114554-03	Rohwurst	<100,0		
E08-070021-05	Rohwurst	<100,0		
E08-040570-05	Rohwurst	<100,0		
08-113871/1	Rohwurst	<100,0		
08-113903-04	Rohwurst	<100,0		
08-113955/2	Rohwurst	<100,0		
08-122633/1-03	Rohwurst	<100,0		
08-111614/1	Rohwurst	<100,0		
08-111617/1-01	Rohwurst	<100,0		
08-111601/1-01	Rohwurst	<100,0		
08-102561/2-01	Rohwurst	<100,0		
08-113719/1-01	Rohwurst	<100,0		
08-110669	Rohwurst	<100,0		
08-120607-01	Rohwurst	<100,0		
08-114554-02	Rohwurst	<100,0		
08-104742-04	Rohwurst	<100,0		
08-104751-01	Rohwurst	<100,0		
08-110375/1	Rohwurst	<100,0		
08-104742-01	Rohwurst	<100,0		
08-105421/1-01	Rohwurst	<100,0		
E08-070025-05	Rohwurst	<100,0		
08-103597/1	Rohwurst	<100,0		
08-111473/1	Rohwurst	<100,0		
08-103590	Rohwurst	<100,0		
08-103504-01	Rohwurst	<100,0		
08-103504-05	Rohwurst	<100,0		
08-103504-06	Rohwurst	<100,0		
08-111592/1	Rohwurst	<100,0		
08-103468-06	Rohwurst	<100,0		
08-103520-12	Rohwurst	<100,0		
08-103374/1	Rohwurst	<100,0		
08-102827-02	Rohwurst	<100,0		
08-102818-01	Rohwurst	<100,0		
08-103622/1	Rohwurst	<100,0		
08-110437	Rohwurst	<100,0		
08-110422/1	Rohwurst	<100,0		
08-102271-03	Rohwurst	<100,0		
08-102273-03	Rohwurst	<100,0		
08-103507	Rohwurst	<100,0		
08-111604/1	Rohwurst	<100,0		

08-104437/1	Rohwurst	<100,0		
08-102372/1-02	Rohwurst	<100,0		
08-105431/1-01	Rohwurst	<100,0		
08-100538	Rohwurst	<100,0		
08-102903/2	Rohwurst	<100,0		
08-102581	Rohwurst	<100,0		
08-094029	Rohwurst	<100,0		
08-101181	Rohwurst	<100,0		
08-102818-06	Rohwurst	<100,0		
08-093104/1	Rohwurst	<100,0		
08-104631	Rohwurst	<100,0		
08-101908	Rohwurst	<100,0		
08-090043	Rohwurst	<100,0		
08-105431/1-02	Rohwurst	<100,0		
08-092566/1	Rohwurst	<100,0		
08-084963/2	Rohwurst	<100,0		
08-084984/1	Rohwurst	<100,0		
08-091050/1-05	Rohwurst	<100,0		
08-083935-05	Rohwurst	<100,0		
08-102379/1	Rohwurst	<100,0		
08-091050/1-04	Rohwurst	<100,0		
08-083072	Rohwurst	<100,0		
08-083086	Rohwurst	<100,0		
08-083288-01	Rohwurst	<100,0		
08-083430-02	Rohwurst	<100,0		
08-084668	Rohwurst	<100,0		
08-093269/1	Rohwurst	<100,0		
08-083022	Rohwurst	<100,0		
08-085030-02	Rohwurst	<100,0		
08-082780-01	Rohwurst	<100,0		
08-100410/1	Rohwurst	<100,0		
08-080356/1-03	Rohwurst	<100,0		
08-080357/1-02	Rohwurst	<100,0		
08-075786	Rohwurst	<100,0		
08-094025/1	Rohwurst	<100,0		
08-090638	Rohwurst	<100,0		
08-083935-03	Rohwurst	<100,0		
08-084223-02	Rohwurst	<100,0		
08-075192-02	Rohwurst	<100,0		
08-081979	Rohwurst	<100,0		
08-074933/1	Rohwurst	<100,0		
08-074538-04	Rohwurst	<100,0		
08-075189-02	Rohwurst	<100,0		
08-093030-02	Rohwurst	<100,0		
08-074041	Rohwurst	<100,0		
08-073377	Rohwurst	<100,0		
08-074022	Rohwurst	<100,0		
08-072941	Rohwurst	<100,0		
08-071786/4-01	Rohwurst	<100,0		
08-080314/1-02	Rohwurst	<100,0		
08-072872-04	Rohwurst	<100,0		
08-080611	Rohwurst	<100,0		
08-071395	Rohwurst	<100,0		
08-072981-01	Rohwurst	<100,0		
08-102386	Rohwurst	<100,0		
08-075206-02	Rohwurst	<100,0		
08-071201	Rohwurst	<100,0		
08-084635	Rohwurst	<100,0		
08-070439-02	Rohwurst	<100,0		
08-070524	Rohwurst	<100,0		
08-074114	Rohwurst	<100,0		
08-082780-06	Rohwurst	<100,0		
08-072872-06	Rohwurst	<100,0		
08-063420/1-03	Rohwurst	<100,0		
08-073382	Rohwurst	<100,0		
08-070428-02	Rohwurst	<100,0		
08-061675-02	Rohwurst	<100,0		
08-062342/1	Rohwurst	<100,0		
08-061139/1	Rohwurst	<100,0		
08-070304/1	Rohwurst	<100,0		
08-060725/1	Rohwurst	<100,0		
08-061146/1	Rohwurst	<100,0		
08-060322-06	Rohwurst	<100,0		
08-060024-03	Rohwurst	<100,0		
08-062264/1	Rohwurst	<100,0		
08-075765	Rohwurst	<100,0		
08-070555/1	Rohwurst	<100,0		
08-063415/1-02	Rohwurst	<100,0		
08-061148/1	Rohwurst	<100,0		
08-052889	Rohwurst	<100,0		
08-063245-01	Rohwurst	<100,0		
08-061673-02	Rohwurst	<100,0		

08-060434-02	Rohwurst	<100,0		
08-052455	Rohwurst	<100,0		
08-061673-01	Rohwurst	<100,0		
08-052510-01	Rohwurst	<100,0		
08-063950	Rohwurst	<100,0		
08-052312/1	Rohwurst	<100,0		
08-071397	Rohwurst	<100,0		
08-042150-02	Rohwurst	<100,0		
08-042160-02	Rohwurst	<100,0		
08-042527/3-03	Rohwurst	<100,0		
08-043090/1	Rohwurst	<100,0		
08-100454	Rohwurst	<100,0		
08-072067	Rohwurst	<100,0		
08-060262-06	Rohwurst	<100,0		
08-024723-02	Rohwurst	<100,0		
08-024724-06	Rohwurst	<100,0		
08-042038/1	Rohwurst	<100,0		
08-123908/2-03	Rohwurst	<100,0		
08-052556	Rohwurst	<100,0		
08-024321	Rohwurst	<100,0		
08-024333	Rohwurst	<100,0		
08-024986	Rohwurst	<100,0		
08-024725-01	Rohwurst	<100,0		
08-062254/1	Rohwurst	<100,0		
08-052275/1	Rohwurst	<100,0		
08-052557	Rohwurst	<100,0		
08-024695-01	Rohwurst	<100,0		
08-024721-05	Rohwurst	<100,0		
08-043984/1-02	Rohwurst	<100,0		
08-090544-01	Rohwurst	<100,0		
08-033976/1	Rohwurst	2,00E+02		
08-044676-01	Rohwurst	<100,0		
08-045247	Rohwurst	<100,0		
08-024724-04	Rohwurst	<100,0		
08-080327	Rohwurst	<100,0		
08-101925/1	Rohwurst	<100,0		
08-043377-02	Rohwurst	<100,0		
08-024723-06	Rohwurst	<100,0		
08-060027-02	Rohwurst	<100,0		
08-062177/1	Rohwurst	<100,0		
08-041359-06	Rohwurst	<100,0		
08-074756/1	Rohwurst	<100,0		
08-052674-02	Rohwurst	<100,0		
08-071156	Rohwurst	<100,0		
08-060262-05	Rohwurst	5,00E+02		
08-120146-02	Rohwurst	<100,0		
08-041359-04	Rohwurst	<100,0		
08-064444	Rohwurst	<100,0		
08-044951	Rohwurst	<100,0		
08-010537/1-02	Rohwurst	1,00E+02		
08-102587	Rohwurst	<100,0		
08-094782/1-02	Rohwurst	<100,0		
08-113857	Rohwurst	<100,0		
08-094518	Rohwurst	<100,0		
08-103468-05	Rohwurst	<100,0		
08-103022	Rohwurst	<100,0		
08-073375	Rohwurst	<100,0		
08-024724-05	Rohwurst	<100,0		
08-062805	Rohwurst	<100,0		
08-104751-03	Rohwurst	<100,0		
08-084429	Rohwurst	<100,0		
08-060303-07	Rohwurst	<100,0		
08-060027/1-01	Rohwurst	<100,0		
08-024720-01	Rohwurst	<100,0		
08-085027-03	Rohwurst	<100,0		
08-024720-02	Rohwurst	<100,0		
08-111547/1	Rohwurst	<100,0		
08-103468-01	Rohwurst	<100,0		
08-041368-03	Rohwurst	<100,0		
08-104742-06	Rohwurst	<100,0		
08-062850/1	Rohwurst	<100,0		
08-063415/1-03	Rohwurst	<100,0		
08-102818-04	Rohwurst	<100,0		
E08-070026-05	Rohwurst	<100,0		
08-114554-01	Rohwurst	<100,0		
08-070412-02	Rohwurst	<100,0		
08-103454-06	Rohwurst	<100,0		
08-114716	Rohwurst	<100,0		
08-075308/1	Rohwurst	<100,0		
08-120380	Rohwurst	<100,0		
08-120820-04	Rohwurst	<100,0		
08-114391-01	Rohwurst	<100,0		

08-084978/1	Rohwurst	<100,0		
08-102561/1-01	Rohwurst	<100,0		
08-082780-05	Rohwurst	<100,0		
08-050120	Rohwurst	<100,0		
08-071688	Rohwurst	<100,0		
08-024720-05	Rohwurst	<100,0		
08-031176/1	Rohwurst	<100,0		
08-111618/1-01	Rohwurst	<100,0		
08-083084	Rohwurst	<100,0		
08-121321-05	Rohwurst	<100,0		
08-120607-03	Rohwurst	<100,0		
08-024721-01	Rohwurst	<100,0		
08-104742-05	Rohwurst	<100,0		
08-091027	Rohwurst	<100,0		
08-082669/1-01	Rohwurst	<100,0		
08-031180/1	Rohwurst	<100,0		
08-041368-05	Rohwurst	<100,0		
08-063416/1-04	Rohwurst	<100,0		
08-024697-02	Rohwurst	<100,0		
08-024723-01	Rohwurst	<100,0		
08-071633/1	Rohwurst	<100,0		
08-080663/1	Rohwurst	<100,0		
08-085024-03	Rohwurst	<100,0		
08-120607-06	Rohwurst	<100,0		
08-113963/1	Rohwurst	<100,0		
08-114554-06	Rohwurst	1,00E+02		
08-103595	Rohwurst	<100,0		
08-101975/1-02	Rohwurst	<100,0		
08-101415/1-01	Rohwurst	<100,0		
08-102367	Rohwurst	<100,0		
08-082771-02	Rohwurst	<100,0		
08-073413-02	Rohwurst	<100,0		
08-083935-04	Rohwurst	<100,0		
08-072981/1-01	Rohwurst	<100,0		
08-064240/1-01	Rohwurst	<100,0		
08-074037	Rohwurst	<100,0		
08-063416/1-02	Rohwurst	<100,0		
08-063416/1-03	Rohwurst	<100,0		
08-091371	Rohwurst	<100,0		
08-044434	Rohwurst	<100,0		
08-074878	Rohwurst	<100,0		
08-043375	Rohwurst	<100,0		
08-04682-03	Rohwurst	<100,0		
08-051649	Rohwurst	<100,0		
08-074394	Rohwurst	<100,0		
08-074528/1	Rohwurst	<100,0		
08-080325	Rohwurst	<100,0		
08-050791/1	Rohwurst	<100		
08-050793/1	Rohwurst	<100		
08-050796/1	Rohwurst	<100		
08-060039/1	Rohwurst	<100		
08-050908/1	Rohwurst	1,00E+02		
08-114848/1	Rohwurst	<100,0		
08-114554-09	Rohwurst	<100,0		
08-112152/1-02	Rohwurst	<100,0		
08-111562/1	Rohwurst	<100,0		
08-111546	Rohwurst	<100,0		
08-113851	Rohwurst	<100,0		
08-102818-03	Rohwurst	<100,0		
08-102575	Rohwurst	<100,0		
08-101910	Rohwurst	<100,0		
08-101415/2-01	Rohwurst	<100,0		
08-100930	Rohwurst	<100,0		
08-100403/4-04	Rohwurst	<100,0		
08-093776/1	Rohwurst	<100,0		
08-091852	Rohwurst	<100,0		
08-100403-04	Rohwurst	<100,0		
08-100539	Rohwurst	<100,0		
08-083801	Rohwurst	<100,0		
08-085029-02	Rohwurst	<100,0		
08-083935-01	Rohwurst	<100,0		
08-081984	Rohwurst	<100,0		
08-080354/1-03	Rohwurst	<100,0		
08-080356/1-02	Rohwurst	<100,0		
08-080832-03	Rohwurst	<100,0		
08-073891/1	Rohwurst	<100,0		
08-072872-05	Rohwurst	<100,0		
08-072650-01	Rohwurst	<100,0		
08-072870-06	Rohwurst	<100,0		
08-071373	Rohwurst	6,00E+02		
08-060151/1	Rohwurst	<100,0		
08-061684-05	Rohwurst	<100,0		

08-062802	Rohwurst	<100,0		
08-052616-02	Rohwurst	<100,0		
08-052092	Rohwurst	<100,0		
08-060734/1	Rohwurst	<100,0		
08-050420/1-01	Rohwurst	<100,0		
08-050949	Rohwurst	<100,0		
08-031955-02	Rohwurst	<100,0		
08-052283/1	Rohwurst	<100,0		
08-024324	Rohwurst	<100,0		
08-104269	Rohwurst	<100,0		
08-072895-05	Rohwurst	<100,0		
08-024723-03	Rohwurst	<100,0		
08-104065	Rohwurst	<100,0		
08-030565/1	Rohwurst	<100,0		
08-024332	Rohwurst	<100,0		
08-043247/1-01	Rohwurst	<100,0		
08-043236/1-01	Rohwurst	<100,0		
08-043241/1-01	Rohwurst	<100,0		
09-010125	Rohwurst	<100,0		
09-010126	Rohwurst	<100,0		
09-010406/1	Rohwurst	<100,0		<100,0
09-010861	Rohwurst	<100,0		
09-010872	Rohwurst	<100,0		
09-011164/1-01	Rohwurst	<100,0		
09-011164/1-02	Rohwurst	<100,0		
09-011164/2-01	Rohwurst	<100,0		
09-011762	Rohwurst	<100,0		
09-011785/1	Rohwurst	<100,0		
09-012863	Rohwurst	<100,0		
09-012864	Rohwurst	<100,0		
09-013142/1	Rohwurst	<100,0		
09-013145/1	Rohwurst	<100,0		
09-013283/1	Rohwurst	<100,0		
09-013889/1	Rohwurst	<100,0		
09-013896-01	Rohwurst	<100,0		
09-014365	Rohwurst	<100,0		
09-014734/1	Rohwurst	<100,0		
09-020918	Rohwurst	<100,0		
09-020981/1	Rohwurst	<100,0		
09-020994/1	Rohwurst	<100,0		
09-022468	Rohwurst	<100,0		
09-022470	Rohwurst	<100,0		
09-022782-02	Rohwurst	<100,0		
09-022782/1-02	Rohwurst	<100,0		
09-023262/1	Rohwurst	<100,0		
09-023682-02	Rohwurst			
09-023923/1	Rohwurst	<100,0		
09-023927/1	Rohwurst	<100,0		
09-024017	Rohwurst	<100,0		
09-024750	Rohwurst	<100,0		
09-025097/1	Rohwurst	<100,0		
09-025119/1	Rohwurst	<100,0		
09-031134	Rohwurst	<100,0		
09-031949/1	Rohwurst	<100,0		
09-032247	Rohwurst	<100,0		
09-032673	Rohwurst	<100,0		
09-033394	Rohwurst	<100,0		
09-033396	Rohwurst	<100,0		
09-033906	Rohwurst	<100,0		
09-033907	Rohwurst	<100,0		
09-034708	Rohwurst	<100,0		
09-035151-01	Rohwurst	7,00E+02		
09-035151/1-01	Rohwurst	7,00E+02		
09-035517/1	Rohwurst	<100,0		
09-040037	Rohwurst	<100,0		
09-040040	Rohwurst	<100,0		
09-040525/1	Rohwurst	<100,0		
09-040529/1	Rohwurst	<100,0		
09-040862	Rohwurst	<100,0		
09-041885/1	Rohwurst	<100,0		
09-041986-03	Rohwurst	<100,0		
09-042136	Rohwurst	<100,0		
09-042314/1-01	Rohwurst	<100,0		
09-042314/1-02	Rohwurst	<100,0		
09-042683/1-01	Rohwurst	<100,0		
09-042684	Rohwurst	<100,0		<100,0
09-043224	Rohwurst	<100,0		
09-043226	Rohwurst	<100,0		
09-043993	Rohwurst	<100,0		
09-044483-02	Rohwurst	1,00E+02		
09-044497-01	Rohwurst	<100,0		
09-044497-02	Rohwurst	<100,0		

09-044497-03	Rohwurst		1,00E+02		
09-045097/1	Rohwurst		<100,0		
09-045202	Rohwurst		<100,0		
09-050615	Rohwurst		<100,0		
09-050620	Rohwurst		<100,0		
09-051416/1	Rohwurst		<100,0		
09-051420/1	Rohwurst		<100,0		
09-051422/1	Rohwurst		<100,0		
09-051793/1	Rohwurst		<100,0		
09-051894	Rohwurst		<100,0		
09-051896	Rohwurst		<100,0		
09-052369/1	Rohwurst		<100,0		
09-052687-01	Rohwurst		<100,0		
09-052687-02	Rohwurst		<100,0		
09-053246	Rohwurst		<100,0		
09-053838/1-02	Rohwurst		<100,0		
09-054027	Rohwurst		<100,0		
09-054028	Rohwurst		<100,0		
09-060378	Rohwurst		<100,0		
09-061639	Rohwurst		<100,0		
09-061642	Rohwurst		<100,0		
09-062450	Rohwurst		<100,0		
09-062453	Rohwurst		<100,0		
09-063446/1	Rohwurst		<100,0		
09-025215	Rohwurst				
09-063830/1-01	Rohwurst		<100,0		<100,0
09-063830/1-03	Rohwurst		<100,0		<100,0
09-063830/1-04	Rohwurst		<100,0		<100,0
09-063830/1-05	Rohwurst		<100,0		<100,0
09-063830/1-06	Rohwurst		<100,0		<100,0
09-063830/1-07	Rohwurst		<100,0		<100,0
09-063830/1-08	Rohwurst		<100,0		<100,0
09-063834/1-01	Rohwurst		<100,0		<100,0
09-063834/1-02	Rohwurst		<100,0		<100,0
09-063834/1-03	Rohwurst		<100,0		<100,0
09-063834/1-04	Rohwurst		<100,0		<100,0
09-063834/1-05	Rohwurst		<100,0		<100,0
09-063834/1-06	Rohwurst		<100,0		<100,0
09-063834/1-07	Rohwurst		<100,0		<100,0
09-063834/1-08	Rohwurst		<100,0		<100,0
09-031647	Rohwurst		<100,0		<100,0
09-010411	Rohwurst		<100,0		<100,0
09-011853	Rohwurst		<100,0		<100,0
09-042619	Rohwurst		2,00E+02		<100,0
09-061078/1	Rohwurst		<100,0		<100,0
09-050634/1-01	Rohwurst		<100,0		<100,0
09-031649/1	Rohwurst		<100,0		<100,0
09-010404	Rohwurst		<100,0		<100,0
09-061085/2	Rohwurst		<100,0		<100,0
09-051967/2	Rohwurst		<100,0		<100,0
09-011835/1	Rohwurst		<100,0		<100,0
09-042682/1	Rohwurst		<100,0		<100,0
09-060562	Rohwurst		<100,0		<100,0
09-060991/1	Rohwurst		<100,0		<100,0
09-061949/1	Rohwurst		<100,0		<100,0
09-031662/1	Rohwurst		<100,0		<100,0
09-043833/2	Rohwurst		1,00E+02		2,10E+05
09-031646	Rohwurst		<100,0		2,10E+05
09-010401	Rohwurst		<100,0		1,10E+05
09-010392/1	Rohwurst		<100,0		1,10E+05
09-021436-02	Rohwurst		<100,0		7,00E+04
09-021750	Rohwurst		8,30E+03		6,60E+04
09-010390/1	Rohwurst		<100,0		2,90E+04
09-031644/1	Rohwurst		<100,0		2,80E+04
09-032357	Rohwurst		<100,0		2,70E+04
09-061079/1	Rohwurst		<100,0		1,60E+04
09-021439	Rohwurst		<100,0		6,10E+03
09-042168	Rohwurst		<100,0		3,50E+03
09-021476	Rohwurst		<100,0		3,00E+03
09-063830/1-02	Rohwurst		<100,0		8,00E+02
09-050628-02	Rohwurst		<100,0		4,00E+02
09-061080/1	Rohwurst		<100,0		2,00E+02
09-050712-02	Rohwurst		<100,0		1,00E+02
09-010654-04	Rohwurst		<100,0		
09-011584/1	Rohwurst		<100,0		
09-012130/1	Rohwurst		<100,0		
09-013891	Rohwurst		<100,0		
09-020291/1	Rohwurst		<100,0		
09-020368/1	Rohwurst		<100,0		
09-021584	Rohwurst		<100,0		
09-031975	Rohwurst		<100,0		
09-034069	Rohwurst		<100,0		

09-034882/1	Rohwurst	<100,0		
09-035148	Rohwurst	<100,0		
09-044977/1	Rohwurst	<100,0		
09-050009/1	Rohwurst	<100,0		
09-060100/1	Rohwurst	<100,0		
09-060730/1-02	Rohwurst	<100,0		
09-061669	Rohwurst	<100,0		
09-034888	Rohwurst	1,00E+02		
09-021002/1	Rohwurst	<100,0		
09-024977	Rohwurst	<100,0		
09-062735/1	Rohwurst	<100,0		
09-035392/1	Rohwurst	1,00E+02		
09-032699-02	Rohwurst	<100,0		
09-021679/1	Rohwurst			
09-051711/1	Rohwurst	<100,0		
09-051722/1	Rohwurst	<100,0		
09-043881/1	Rohwurst	<100,0		
09-020310/1	Rohwurst	<100,0		
09-060084/1	Rohwurst	<100,0		
09-030779	Rohwurst	<100,0		
09-011649	Rohwurst	<100,0		
09-030341	Rohwurst	<100,0		
09-011665	Rohwurst	<100,0		
09-063893	Rohwurst	<100,0		
09-041117/1	Rohwurst	<100,0		
09-051735/1	Rohwurst	<100,0		
09-021849/1	Rohwurst	<100,0		
09-020361/1	Rohwurst	<100,0		
09-040430	Rohwurst	<100,0		
09-034860/1	Rohwurst	<100,0		
09-031897/1	Rohwurst	<100,0		
09-042830/1	Rohwurst	<100,0		
09-050013/1	Rohwurst	<100,0		
09-060097/1	Rohwurst	<100,0		
09-021856/1	Rohwurst	<100,0		
09-031895/1	Rohwurst	<100,0		
09-043878/1	Rohwurst	<100,0		
09-031898/1	Rohwurst	<100,0		
09-023298/1	Rohwurst	<100,0		
09-063411/1	Rohwurst	<100,0		
09-013220	Rohwurst	<100,0		
09-031891/1	Rohwurst	<100,0		
09-021859/1	Rohwurst	<100,0		
09-022793	Rohwurst	<100,0		
09-011279	Rohwurst	<100,0		
09-034896/1	Rohwurst	<100,0		
09-014633/1	Rohwurst	<100,0		
09-052452/1	Rohwurst	7,00E+02		
09-021614/1	Rohwurst	<100,0		
09-060741/1-02	Rohwurst	<100,0		
09-060094/1	Rohwurst	<100,0		
09-051699/1	Rohwurst	<100,0		
09-023327/1	Rohwurst	<100,0		
09-031892/1	Rohwurst	<100,0		
09-060743/1-02	Rohwurst	<100,0		
09-023309/1	Rohwurst	<100,0		
09-013759/1	Rohwurst	<100,0		
09-020970/1	Rohwurst	<100,0		
09-013892/1-02	Rohwurst	<100,0		
09-023903/1	Rohwurst	<100,0		
09-010994/1	Rohwurst	<100,0		
09-023325/1	Rohwurst	<100,0		
09-025051/1	Rohwurst	<100,0		
09-020985/1	Rohwurst	<100,0		
09-014620/1	Rohwurst	<100,0		
09-020967/1	Rohwurst	<100,0		
09-063442/1	Rohwurst	<100,0		
09-023315/1	Rohwurst	<100,0		
09-023330/1	Rohwurst	<100,0		
09-040324/1	Rohwurst	<100,0		
09-025055/1	Rohwurst	<100,0		
09-014636/1	Rohwurst	<100,0		
09-025061/1	Rohwurst	<100,0		
09-025050/1	Rohwurst	<100,0		
09-023916/1	Rohwurst	<100,0		
09-034886/1	Rohwurst	<100,0		
09-061676	Rohwurst	<100,0		
09-011668	Rohwurst	<100,0		
09-013894-02	Rohwurst	<100,0		
09-013894/2-02	Rohwurst	<100,0		
09-053313/1	Rohwurst	<100,0		
09-013894-01	Rohwurst	<100,0		

09-013894/1-01	Rohwurst	<100,0		
09-040913/1	Rohwurst	<100,0		
09-064623	Rohwurst	<100,0		
09-040428	Rohwurst	<100,0		
09-013069/1	Rohwurst	<100,0		
09-030092-02	Rohwurst	<100,0		
09-032798/1	Rohwurst	<100,0		
09-050024/1	Rohwurst	<100,0		
09-050022/1	Rohwurst	<100,0		
09-064617	Rohwurst	<100,0		
09-034885/1	Rohwurst	<100,0		
09-051787/1	Rohwurst	2,00E+02		
09-014736/1	Rohwurst	<100,0		
09-034858/1	Rohwurst	<100,0		
09-034840/1	Rohwurst	<100,0		
09-034865/1	Rohwurst	<100,0		
09-034906/1	Rohwurst	<100,0		
09-034851/1	Rohwurst	<100,0		
09-034884/1	Rohwurst	<100,0		
09-034849/1	Rohwurst	<100,0		
09-034902/1	Rohwurst	<100,0		
09-060104/1	Rohwurst	<100,0		
09-034875/1	Rohwurst	<100,0		
09-034846/1	Rohwurst	<100,0		
09-021574	Rohwurst	<100,0		
09-034901/1	Rohwurst	<100,0		
09-014056	Rohwurst	<100,0		
09-034889/1	Rohwurst	<100,0		
09-022109/1	Rohwurst	<100,0		
09-034136/1	Rohwurst	<100,0		
09-034905/1	Rohwurst	<100,0		
09-031936/1	Rohwurst	<100,0		
09-034897/1	Rohwurst	<100,0		
09-013763/1	Rohwurst	<100,0		
09-012303-02	Rohwurst	<100,0		
09-033402	Rohwurst	<100,0		
09-034721	Rohwurst	<100,0		
09-061868	Rohwurst	<100,0		
09-035151-03	Rohwurst	3,00E+02		
09-035151/3-03	Rohwurst	3,00E+02		
09-011858/1	Rohwurst	<100,0		
09-040389	Rohwurst	<100,0		
09-053068	Rohwurst	<100,0		
09-012303-03	Rohwurst	<100,0		
09-021431/1	Rohwurst	<100,0		
09-063435-02	Rohwurst	<100,0		
09-011671	Rohwurst	1,00E+02		
09-053004-04	Rohwurst	<100,0		
09-031116	Rohwurst	<100,0		
09-053004-02	Rohwurst	<100,0		
09-014362	Rohwurst	<100,0		
09-033399	Rohwurst	<100,0		
09-053004-03	Rohwurst	<100,0		
09-012305-02	Rohwurst	<100,0		
09-035151-02	Rohwurst	1,00E+02		
09-035151/2-02	Rohwurst	1,00E+02		
09-053004-01	Rohwurst	<100,0		
09-024749	Rohwurst	<100,0		
09-024018	Rohwurst	<100,0		
09-032037/1	Rohwurst	<100,0		
09-062448-02	Rohwurst	<100,0		
09-053075	Rohwurst	<100,0		
09-020922	Rohwurst	<100,0		
09-012305-03	Rohwurst	<100,0		
09-020287	Rohwurst	<100,0		
09-032244	Rohwurst	<100,0		
09-042134	Rohwurst	<100,0		
09-011764	Rohwurst	<100,0		
09-034946	Rohwurst	<100,0		
09-012871	Rohwurst	<100,0		
09-041986-02	Rohwurst	<100,0		
09-023259/1	Rohwurst	<100,0		
07-073088-06	Rohpökelware	<100,0		
07-073181/1	Rohpökelware	<100,0		
07-073608-01	Rohpökelware	<100,0		
07-073608-02	Rohpökelware	<100,0		
07-073608-03	Rohpökelware	<100,0		
07-074749-02	Rohpökelware	<100,0		
07-075014/1-03	Rohpökelware			
07-082153	Rohpökelware			
07-082175/1	Rohpökelware	<100,0		2,00E+02

07-082254/1-03	Rohpökelware	<100,0		
07-082574	Rohpökelware	<100,0		
07-082871/1	Rohpökelware	<100,0		
07-083308	Rohpökelware	<100,0		
07-083323	Rohpökelware	<100,0		
07-083499/1-02	Rohpökelware	<100,0		
07-083516-02	Rohpökelware			
07-083520-02	Rohpökelware	<100,0		
07-084246/1	Rohpökelware			
07-090174-03	Rohpökelware	<100,0		
07-090285/2	Rohpökelware			
07-090446-02	Rohpökelware	<100,0		
07-093085-01	Rohpökelware	<100,0		
07-100797	Rohpökelware	<100,0		<1000,0
07-100930-02	Rohpökelware	<100,0		
07-101860-05	Rohpökelware			
07-102387/3-01	Rohpökelware	<100,0		
07-102387/3-02	Rohpökelware	<100,0		
07-102685-05	Rohpökelware			
07-102812-02	Rohpökelware	<100,0		<1000,0
07-102815-02	Rohpökelware	<100,0		
07-110573/1	Rohpökelware	<100,0		
07-110874-02	Rohpökelware	<100,0		
07-071973	Rohpökelware	<100,0		
07-072687-04	Rohpökelware	<100,0		
07-121391/1	Rohpökelware			
07-090057	Rohpökelware	<100,0		
07-102771/1	Rohpökelware	<100,0		
07-120799/2	Rohpökelware	<100,0		
07-103132-02	Rohpökelware	<100,0		
07-111430-02	Rohpökelware	<100,0		
07-102763/1	Rohpökelware	<100,0		
07-071940	Rohpökelware	<100,0		
07-101210/1-02	Rohpökelware	<100,0		
07-102724/1	Rohpökelware	<100,0		
07-071462	Rohpökelware	<100,0		
07-102777/1	Rohpökelware	<100,0		
07-102768/1	Rohpökelware	<100,0		
07-103135-02	Rohpökelware	<100,0		
07-111499/1	Rohpökelware	<100,0		
07-102759/1	Rohpökelware	<100,0		
07-103173-04	Rohpökelware	<100,0		
07-102756/1	Rohpökelware	<100,0		
07-103173-03	Rohpökelware			
07-102776/1	Rohpökelware	<100,0		
07-103173-02	Rohpökelware			
07-103142-02	Rohpökelware	<100,0		
07-120549	Rohpökelware	<100,0		
07-070731	Rohpökelware			
07-070806/1-02	Rohpökelware			
07-070887/4-01	Rohpökelware	<100,0		
07-070903	Rohpökelware	<100,0		
07-071175/1-01	Rohpökelware			
07-071175/1-02	Rohpökelware			
07-071380-02	Rohpökelware	1,00E+02		
07-071656-01	Rohpökelware			
07-072689-01	Rohpökelware	<100,0		
07-060412/1	Rohpökelware			
07-101210/4-02	Rohpökelware	<100,0		
07-105076	Rohpökelware	<100,0		<1000,0
07-092477	Rohpökelware			
07-072212/1	Rohpökelware	<100,0		
07-071451/1	Rohpökelware			
07-071855	Rohpökelware	<100,0		
07-070570/1	Rohpökelware			
07-111430-03	Rohpökelware			
07-103804-02	Rohpökelware			
07-080305-03	Rohpökelware	<100,0		
07-074306-03	Rohpökelware	<100,0		
07-062459/1-01	Rohpökelware	<100,0		
07-113394-03	Rohpökelware	<100,0		
08-010566	Rohpökelware	<100,0		
08-011147/2	Rohpökelware	<100,0		
08-012293/2-06	Rohpökelware	<100,0		<100,0
08-012510/1-01	Rohpökelware	<100,0		
08-020121/2	Rohpökelware	<100,0		
08-021260/2	Rohpökelware	<100,0		
08-022488/1	Rohpökelware			
08-023317/1	Rohpökelware			
08-023537	Rohpökelware	<100,0		
08-023840	Rohpökelware	<100,0		
08-030570/1	Rohpökelware			

08-031720/1	Rohpökelware				
08-034161	Rohpökelware				
08-040435	Rohpökelware		<100,0		
08-040515	Rohpökelware		<100,0		
08-041830	Rohpökelware		<100,0		
08-042263	Rohpökelware		<100,0		
08-042666/1	Rohpökelware				
08-042668/1	Rohpökelware				
08-042669/1	Rohpökelware				
08-043314/1	Rohpökelware				
08-044684/1	Rohpökelware		<100,0		
08-044690/1	Rohpökelware		<100,0		
08-050947/1	Rohpökelware		<100		
08-050948	Rohpökelware		<100		
08-051862	Rohpökelware				
08-052087/1	Rohpökelware				
08-053918-01	Rohpökelware		<100		6,00E+03
08-053918-02	Rohpökelware		<100		<1000,0
08-053918-03	Rohpökelware		<100		<1000,0
08-053918-04	Rohpökelware		<100		<1000,0
08-053918-05	Rohpökelware		<100		<1000,0
08-053918-06	Rohpökelware		<100		<1000,0
08-053918-07	Rohpökelware		<100		<1000,0
08-060252	Rohpökelware		<100		<100,0
08-060412/1	Rohpökelware				
08-060420-01	Rohpökelware		<100		<1000,0
08-060420-02	Rohpökelware		<100		<1000,0
08-060420-03	Rohpökelware		<100		<1000,0
08-060420-04	Rohpökelware		<100		<1000,0
08-060420-05	Rohpökelware		<100		<1000,0
08-060420-06	Rohpökelware		<100		<1000,0
08-060420-07	Rohpökelware		<100		<1000,0
08-060722/1	Rohpökelware		<100,0		
08-063501	Rohpökelware		<100,0		
08-063503	Rohpökelware		<100,0		
08-063896	Rohpökelware		<100,0		
08-070548/1	Rohpökelware		<100,0		
08-070553/1	Rohpökelware		<100,0		
08-071670	Rohpökelware				
08-071698/1	Rohpökelware		<100,0		
08-072045/1-02	Rohpökelware		<100,0		
08-075349/1	Rohpökelware				
08-080035	Rohpökelware		<100,0		
08-080250/1	Rohpökelware				
08-081483	Rohpökelware		<100,0		
08-082401/1	Rohpökelware				
08-083376/1	Rohpökelware				
08-091243/1	Rohpökelware				
08-094784/1	Rohpökelware		4,00E+02		
08-100464/1	Rohpökelware		<100,0		
08-100475/1	Rohpökelware		<100,0		
08-101720/1-01	Rohpökelware		<100,0		
08-103508	Rohpökelware				
08-103521-01	Rohpökelware				
08-103821/1	Rohpökelware		<100,0		
08-111049/2	Rohpökelware		<100,0		
08-120989/1	Rohpökelware		<100,0		
08-121951	Rohpökelware		<100,0		
08-070301-02	Rohpökelware		<100,0		<1000,0
08-024725-06	Rohpökelware		<100,0		<1000,0
E08-060289-05	Rohpökelware		<100,0		<100,0
08-050792/1	Rohpökelware		<100,0		<100,0
08-103520-09	Rohpökelware		<100,0		<100,0
08-090544-02	Rohpökelware		<100,0		<100,0
08-051074-03	Rohpökelware		<100,0		<100,0
08-052671-02	Rohpökelware		<100,0		<100,0
08-073378	Rohpökelware		<100,0		<100,0
08-060035	Rohpökelware		2,00E+02		2,10E+04
08-052555/1	Rohpökelware		2,10E+03		1,40E+04
08-070526	Rohpökelware		1,90E+03		7,00E+03
08-060034	Rohpökelware		2,00E+02		6,00E+03
08-070550/1	Rohpökelware		5,00E+02		4,00E+03
08-063755/1	Rohpökelware		3,00E+02		1,00E+03
08-060620	Rohpökelware		<100,0		1,00E+03
08-051681/1	Rohpökelware		<100,0		2,00E+02
08-072591/1-02	Rohpökelware		<100,0		1,00E+02
08-043429/1	Rohpökelware		<100,0		
08-112156	Rohpökelware		<100,0		
08-112438	Rohpökelware		<100,0		
08-102059/1-04	Rohpökelware		<100,0		
08-071384	Rohpökelware		<100,0		
08-104742-03	Rohpökelware		<100,0		

08-060031	Rohpökelware		<100,0		
08-060303-04	Rohpökelware		<100,0		
08-102370/1-02	Rohpökelware		<100,0		
E08-040571-05	Rohpökelware		<100,0		
08-053961	Rohpökelware		<100,0		
AG8-0132/1-02	Rohpökelware				
08-104065	Rohpökelware				
08-102178	Rohpökelware		<100,0		
08-102246	Rohpökelware		<100,0		
E08-040503-05	Rohpökelware		<100,0		
08-012735	Rohpökelware		<100,0		
08-101920/1	Rohpökelware		<100,0		
08-104268	Rohpökelware		<100,0		
08-012737	Rohpökelware		<100,0		
08-101720/1-02	Rohpökelware		<100,0		
08-111607/1	Rohpökelware		<100,0		
08-072344/1-02	Rohpökelware		<100,0		
08-072909	Rohpökelware		<100,0		
08-104751-05	Rohpökelware		<100,0		
08-120607-02	Rohpökelware		<100,0		
08-072408	Rohpökelware		<100,0		
08-081872	Rohpökelware		<100,0		
08-012506/1	Rohpökelware		<100,0		
08-040475	Rohpökelware		<100,0		
08-100631	Rohpökelware		<100,0		
08-040314	Rohpökelware				
08-110024-02	Rohpökelware				
08-052142/1	Rohpökelware		<100,0		
08-024723-04	Rohpökelware				
08-030028/1	Rohpökelware				
08-033149	Rohpökelware				
08-043498-04	Rohpökelware		<100,0		
08-024325	Rohpökelware				
08-024692-02	Rohpökelware				
08-044676-02	Rohpökelware				
08-012511/1	Rohpökelware		<100,0		
08-023429	Rohpökelware		<100,0		
08-010531/1-02	Rohpökelware		<100,0		
08-020040	Rohpökelware		<100,0		
09-010375/1	Rohpökelware		<100,0		
09-010654-03	Rohpökelware		<100,0		
09-011832/1	Rohpökelware		<100,0		
09-014698	Rohpökelware		<100,0		
09-020100/1	Rohpökelware				
09-021484-02	Rohpökelware		<100,0		
09-023739/1	Rohpökelware		<100,0		
09-040759	Rohpökelware		<100,0		1,00E+03
09-041660	Rohpökelware		<100,0		<100,0
09-042002/1	Rohpökelware		<100,0		
09-050688/1	Rohpökelware		<100,0		
09-050709/1	Rohpökelware		<100,0		
09-053846-01	Rohpökelware		<100,0		<100,0
09-053846-02	Rohpökelware		<100,0		<100,0
09-053846-03	Rohpökelware		<100,0		<100,0
09-053972-01	Rohpökelware		<100,0		1,00E+02
09-053972-04	Rohpökelware		<100,0		1,50E+03
09-060995/2	Rohpökelware		<100,0		
09-061003/2	Rohpökelware		<100,0		
09-061010/2	Rohpökelware		<100,0		
09-061728/1-01	Rohpökelware		<100,0		
09-061728/1-02	Rohpökelware		<100,0		
09-061728/1-03	Rohpökelware		<100,0		
09-061728/1-04	Rohpökelware		<100,0		
09-061728/2-01	Rohpökelware		<100,0		
09-061728/2-02	Rohpökelware		<100,0		
09-061728/2-03	Rohpökelware		<100,0		
09-061728/2-04	Rohpökelware		<100,0		
09-064363	Rohpökelware		<100,0		<1000,0
09-013225/1	Rohpökelware		<100,0		
09-031986/1	Rohpökelware		<100,0		
09-014682	Rohpökelware		<100,0		
09-014687	Rohpökelware		<100,0		
09-013233/1-01	Rohpökelware		<100,0		
09-043957/1	Rohpökelware		<100,0		
09-010725	Rohpökelware		<100,0		
09-024721/1-03	Rohpökelware		<100,0		
09-010712	Rohpökelware		3,00E+02		
09-040259/1	Rohpökelware		<100,0		
09-035149	Rohpökelware		<100,0		
09-064634	Rohpökelware		<100,0		
09-042616-04	Rohpökelware		<100,0		
09-033385/2	Rohpökelware		<100,0		

09-014710	Rohpökelware	<100,0		
09-053972-03	Rohpökelware	<100,0		4,90E+03
09-053972-02	Rohpökelware	2,00E+02		1,30E+04
09-010280/1	Rohpökelware	<100,0		
09-053972-05	Rohpökelware	<100,0		<100,0
09-020031-02	Rohpökelware	<100,0		
09-010485/1	Rohpökelware	<100,0		
09-042135-01	Rohpökelware	<100,0		
09-042144	Rohpökelware	<100,0		
09-062124	Rohpökelware	<100,0		
09-061728/2-06	Rohpökelware	<100,0		
09-010403/1	Rohpökelware	<100,0		<100,0
09-061728/2-08	Rohpökelware	<100,0		
09-061728/2-05	Rohpökelware	<100,0		
09-020303	Rohpökelware	<100,0		
09-042142	Rohpökelware	<100,0		
09-061728/2-07	Rohpökelware	<100,0		
09-064343/1	Rohpökelware	<100,0		
09-064361	Rohpökelware	<100,0		<1000,0
09-034044/1	Rohpökelware	<100,0		

Beanstandungen

Tagebuchnummer:	Produktgruppe:	aerobe Gesamtkeimzahl	Enterobacteriaceae	Milchsäurebakterien	Hefen	Pseudomonaden
07-070305-05	Brühurst	>10000000,0	<100,0	>10000000,0	<100,0	
07-070294-05	Brühurst	>10000000,0	<100,0	<2000,0	<100,0	
07-113679-02	Brühurst	>10000000,0	4,00E+02	1,60E+07	7,00E+02	
07-111778-04	Brühurst	>10000000,0	5,30E+05			>10000000,0
07-070280/1	Brühurst	>10000000,0	<100,0	>10000000,0		
07-070403	Brühurst	>10000000,0	<100,0	>10000000,0	<100,0	
07-070404	Brühurst	>10000000,0	<100,0	>10000000,0	<100,0	
07-070505/1	Brühurst	>10000000,0	<100,0	>10000000,0	<100,0	
07-070507/1	Brühurst	>10000000,0	<100,0	>10000000,0	<100,0	
07-070555/4-01	Brühurst	>10000000,0	<100,0	>10000000,0	<100,0	
07-070649	Brühurst	>10000000,0	<100,0	>10000000,0	<100,0	
07-070651	Brühurst	>10000000,0	<100,0	>10000000,0	<100,0	
07-070655	Brühurst	>10000000,0	<100,0	>10000000,0	<100,0	
07-070656-01	Brühurst	>10000000,0	<100,0	>10000000,0	<100,0	
07-070656-02	Brühurst	>10000000,0	<100,0	>10000000,0	<100,0	
07-070658	Brühurst	>10000000,0	<100,0	>10000000,0	<100,0	
07-070780/2	Brühurst	>10000000,0	<100,0	>10000000,0	<100,0	
07-070784/1	Brühurst	>10000000,0	<100,0	>10000000,0	<100,0	
07-070811/1-02	Brühurst	>10000000,0	<100,0	>10000000,0	<100,0	
07-070893/2-01	Brühurst	>10000000,0	<100,0	>10000000,0	<100,0	
07-071127-03	Brühurst	>10000000,0	<100,0	>10000000,0	<100,0	
07-071129/1	Brühurst	>10000000,0	<100,0	>10000000,0	<100,0	
07-071134/1	Brühurst	>10000000,0	<100,0	>10000000,0	<100,0	
07-071175/2-01	Brühurst	>10000000,0	<100,0	>10000000,0	<100,0	
07-071176-02	Brühurst	>10000000,0	<100,0	>10000000,0	<100,0	
07-071177/1-01	Brühurst	>10000000,0	<100,0	>10000000,0	<100,0	
07-071197-02	Brühurst	>10000000,0	<100,0	>10000000,0	<100,0	
07-071269/2	Brühurst	>10000000,0	<100,0	>10000000,0	<100,0	
07-071280/1	Brühurst	>10000000,0	<100,0	>10000000,0	<100,0	
07-071341	Brühurst	>10000000,0	<100,0	>10000000,0	<100,0	
07-071398	Brühurst	>10000000,0	<100,0	>10000000,0	<100,0	
07-071399	Brühurst	>10000000,0	<100,0	>10000000,0	<100,0	
07-071457/1	Brühurst	>10000000,0	<100,0	>10000000,0	<100,0	
07-071459	Brühurst	>10000000,0	<100,0	>10000000,0	<100,0	
07-071460	Brühurst	>10000000,0	<100,0	>10000000,0	<100,0	
07-071488	Brühurst	>10000000,0	<100,0	>10000000,0	<100,0	
07-071656-02	Brühurst	>10000000,0	<100,0	>10000000,0	<100,0	
07-071672	Brühurst	>10000000,0	<100,0	>10000000,0	<100,0	
07-071676	Brühurst	>10000000,0	<100,0	>10000000,0	<100,0	
07-071678	Brühurst	>10000000,0	<100,0	>10000000,0	<100,0	
07-071686	Brühurst	>10000000,0	<100,0	>10000000,0	<100,0	
07-071719/1-02	Brühurst	>10000000,0	<100,0	>10000000,0	<100,0	
07-071731/1-01	Brühurst	>10000000,0	<100,0	>10000000,0	<100,0	
07-071733/4-01	Brühurst	>10000000,0	<100,0	>10000000,0	<100,0	
07-071736/1-01	Brühurst	>10000000,0	<100,0	>10000000,0	<100,0	
07-072010	Brühurst	>10000000,0	<100,0	>10000000,0	<100,0	
07-072128/1-01	Brühurst	>10000000,0	<100,0	>10000000,0	<100,0	
07-072128/1-02	Brühurst	>10000000,0	<100,0	>10000000,0	<100,0	
07-072128/4-01	Brühurst	>10000000,0	<100,0	>10000000,0	<100,0	
07-072221/1	Brühurst	>10000000,0	<100,0	>10000000,0	<100,0	
07-072291-03	Brühurst	>10000000,0	<100,0	>10000000,0	<100,0	
07-072293-02	Brühurst	>10000000,0	<100,0	>10000000,0	<100,0	
07-072298-02	Brühurst	>10000000,0	<100,0	>10000000,0	<100,0	
07-072302-02	Brühurst	>10000000,0	<100,0	>10000000,0	<100,0	

07-072317-02	Brühwurst	>1000000,0	<100,0	>10000000,0	<100,0
07-072317-03	Brühwurst	>10000000,0	<100,0	>10000000,0	<100,0
07-072324-04	Brühwurst	>10000000,0	<100,0	>10000000,0	<100,0
07-072420	Brühwurst	>10000000,0	<100,0	>10000000,0	<100,0
07-072613	Brühwurst	>10000000,0	<100,0	>10000000,0	<100,0
07-072614	Brühwurst	>10000000,0	<100,0	>10000000,0	<100,0
07-072615	Brühwurst	>10000000,0	<100,0	>10000000,0	<100,0
07-072616	Brühwurst	>10000000,0	<100,0	>10000000,0	<100,0
07-072621	Brühwurst	>10000000,0	<100,0	>10000000,0	<100,0
07-072622	Brühwurst	>10000000,0	<100,0	>10000000,0	<100,0
07-072651-02	Brühwurst	>10000000,0	<100,0	>10000000,0	<100,0
07-072651-03	Brühwurst	>10000000,0	<100,0	>10000000,0	<100,0
07-072672-06	Brühwurst	>10000000,0	<100,0	>10000000,0	<100,0
07-072673-01	Brühwurst	>10000000,0	<100,0	>10000000,0	<100,0
07-072673-02	Brühwurst	>10000000,0	<100,0	>10000000,0	<100,0
07-111408	Brühwurst	>10000000,0	8,60E+05	>10000000,0	<100,0
07-071656/1-01	Brühwurst	>10000000,0	6,90E+05	>10000000,0	<100,0
07-062040/1	Brühwurst	>10000000,0	6,10E+05	>10000000,0	<100,0
07-072652-05	Brühwurst	>10000000,0	8,00E+02	>10000000,0	<100,0
07-071971	Brühwurst	>10000000,0		>10000000,0	<100,0
07-072430	Brühwurst	>10000000,0		>10000000,0	<100,0
07-072432	Brühwurst	>10000000,0		>10000000,0	<100,0
07-072433	Brühwurst	>10000000,0		>10000000,0	<100,0
07-072439	Brühwurst	>10000000,0		>10000000,0	<100,0
07-072440	Brühwurst	>10000000,0		>10000000,0	<100,0
07-072441	Brühwurst	>10000000,0		>10000000,0	<100,0
07-072442	Brühwurst	>10000000,0		>10000000,0	<100,0
07-072443	Brühwurst	>10000000,0		>10000000,0	<100,0
07-072445	Brühwurst	>10000000,0		>10000000,0	<100,0
07-072451	Brühwurst	>10000000,0		>10000000,0	<100,0
07-072483/1	Brühwurst	>10000000,0		>10000000,0	<100,0
07-072485/1	Brühwurst	>10000000,0		>10000000,0	<100,0
07-072487/1	Brühwurst	>10000000,0		>10000000,0	<100,0
07-072488/1	Brühwurst	>10000000,0		>10000000,0	<100,0
07-072491/1	Brühwurst	>10000000,0		>10000000,0	<100,0
07-072515/1	Brühwurst	>10000000,0		>10000000,0	<100,0
07-072520/1	Brühwurst	>10000000,0		>10000000,0	<100,0
07-072334	Brühwurst	>10000000,0	<100,0	<2000,0	<100,0
07-122977-02	Brühwurst	>10000000,0	5,00E+05	<2000,0	<100,0
07-072673-06	Brühwurst	>10000000,0	5,00E+05	<2000,0	<100,0
07-122977-01	Brühwurst	>10000000,0	3,00E+05	<2000,0	<100,0
07-072673-05	Brühwurst	>10000000,0	3,00E+05	<2000,0	<100,0
07-063435-02	Brühwurst	>10000000,0	<100,0	1,00E+07	<100,0
07-072450	Brühwurst	>10000000,0		9,80E+06	<100,0
07-072452	Brühwurst	>10000000,0		9,80E+06	<100,0
07-070789/1	Brühwurst	>10000000,0	<100,0	9,20E+06	<100,0
07-072431	Brühwurst	>10000000,0		8,90E+06	<100,0
07-071661	Brühwurst	>10000000,0	<100,0	8,40E+06	<100,0
07-072672-05	Brühwurst	>10000000,0	<100,0	8,40E+06	<100,0
07-070730/1	Brühwurst	>10000000,0	<100,0	8,10E+06	<100,0
07-071194-02	Brühwurst	>10000000,0	<100,0	2,20E+06	<100,0
07-072327-02	Brühwurst	>10000000,0	8,60E+05	1,80E+06	<100,0
07-070557/1-01	Brühwurst	>10000000,0	<100,0	7,50E+05	<100,0
07-070557/1-02	Brühwurst	>10000000,0	<100,0	7,50E+05	<100,0
07-070761	Brühwurst	>10000000,0	<100,0	7,40E+05	<100,0
07-071682	Brühwurst	>10000000,0	<100,0	8,80E+04	<100,0
07-073214-04	Brühwurst	>10000000,0	<100,0	>10000000,0	2,90E+05
07-070732	Brühwurst	>10000000,0	<100,0	>10000000,0	2,90E+05
07-080915-02	Brühwurst	>10000000,0	<100,0	>10000000,0	2,00E+05
07-100550	Brühwurst	>10000000,0	<100,0	>10000000,0	2,00E+05
07-070899	Brühwurst	>10000000,0	<100,0	>10000000,0	2,00E+05
07-071704/1-02	Brühwurst	>10000000,0	<100,0	>10000000,0	2,00E+05
07-064027	Brühwurst	>10000000,0	<100,0	5,60E+06	1,30E+05
07-062483-02	Brühwurst	>10000000,0	<100,0	>10000000,0	1,10E+05
07-072324-06	Brühwurst	>10000000,0	<100,0	3,70E+06	1,10E+05
07-070705-05	Brühwurst	>10000000,0	<100,0	>10000000,0	8,10E+04
07-071458	Brühwurst	>10000000,0	4,00E+02	>10000000,0	1,60E+04
07-070733	Brühwurst	>10000000,0	<100,0	>10000000,0	5,00E+03
07-071489	Brühwurst	>10000000,0	<100,0	8,00E+06	4,80E+03
07-071455	Brühwurst	>10000000,0	<100,0	>10000000,0	4,70E+03
07-072324-01	Brühwurst	>10000000,0		>10000000,0	4,40E+03
07-071943	Brühwurst	>10000000,0	6,80E+05	>10000000,0	3,50E+03
07-070675	Brühwurst	>10000000,0	6,80E+05	>10000000,0	3,50E+03
07-070994	Brühwurst	>10000000,0	<100,0	>10000000,0	3,20E+03
07-071776	Brühwurst	>10000000,0	1,40E+04	<2000,0	2,50E+03
07-071177/1-02	Brühwurst	>10000000,0	<100,0	>10000000,0	2,10E+03
07-071177/2-01	Brühwurst	>10000000,0	<100,0	>10000000,0	2,00E+03
07-070668	Brühwurst	>10000000,0	<100,0	>10000000,0	1,90E+03
07-071711/1-01	Brühwurst	>10000000,0	<100,0	>10000000,0	1,70E+03
07-071736/1-02	Brühwurst	>10000000,0	<100,0	>10000000,0	1,20E+03
07-071172-02	Brühwurst	>10000000,0	<100,0	>10000000,0	9,00E+02
07-070673	Brühwurst	>10000000,0	<100,0	3,40E+06	9,00E+02

07-120053/1-01	Brühwurst	>1000000,0	1,60E+05	<2000,0	6,00E+02
07-072651-01	Brühwurst	>1000000,0	1,60E+05	<2000,0	6,00E+02
07-070555/1-02	Brühwurst	>1000000,0	<100,0	>10000000,0	5,00E+02
07-070693	Brühwurst	>1000000,0	>1000000,0	7,60E+06	3,00E+02
07-071680	Brühwurst	>1000000,0	<100,0	>10000000,0	2,00E+02
07-071279/1	Brühwurst	>1000000,0	7,00E+02	>10000000,0	2,00E+02
07-072289/1	Brühwurst	>1000000,0	6,00E+02	2,10E+06	2,00E+02
07-070391	Brühwurst	>1000000,0	<100,0	>10000000,0	1,00E+02
07-071397	Brühwurst	>1000000,0	<100,0	>10000000,0	1,00E+02
07-071704/2-01	Brühwurst	>1000000,0	<100,0	>10000000,0	1,00E+02
07-072313	Brühwurst	>1000000,0	<100,0	>10000000,0	1,00E+02
07-072324-03	Brühwurst	>1000000,0	<100,0	>10000000,0	1,00E+02
07-072652-06	Brühwurst	>1000000,0	<100,0	>10000000,0	1,00E+02
07-072484/1	Brühwurst	>1000000,0	>1000000,0	>10000000,0	1,00E+02
07-070730	Brühwurst	>1000000,0	<100,0	9,50E+06	1,00E+02
07-072247-03	Brühwurst	>1000000,0	>1000000,0	9,70E+05	1,00E+02
07-071670	Brühwurst	>1000000,0	<100,0	>10000000,0	
07-071694	Brühwurst	>1000000,0	<100,0	>10000000,0	
07-072301/1-02	Brühwurst	>1000000,0	<100,0	>10000000,0	
07-072324-05	Brühwurst	>1000000,0	<100,0	>10000000,0	
07-070647	Brühwurst	>1000000,0		>10000000,0	
07-070978/1	Brühwurst	>1000000,0		>10000000,0	
07-071150/1	Brühwurst	>1000000,0		>10000000,0	
07-071218-01	Brühwurst	>1000000,0		>10000000,0	
07-071218-02	Brühwurst	>1000000,0		>10000000,0	
07-071464	Brühwurst	>1000000,0		>10000000,0	
07-071643/1-02	Brühwurst	>1000000,0		>10000000,0	
07-071648	Brühwurst	>1000000,0		>10000000,0	
07-071704/1-01	Brühwurst	>1000000,0		>10000000,0	
07-071736/2-01	Brühwurst	>1000000,0		>10000000,0	
07-071737/1-02	Brühwurst	>1000000,0		>10000000,0	
07-071797	Brühwurst	>1000000,0		>10000000,0	
07-071798	Brühwurst	>1000000,0		>10000000,0	
07-071802-01	Brühwurst	>1000000,0		>10000000,0	
07-071802-02	Brühwurst	>1000000,0		>10000000,0	
07-071802-04	Brühwurst	>1000000,0		>10000000,0	
07-071803/1	Brühwurst	>1000000,0		>10000000,0	
07-071833-02	Brühwurst	>1000000,0		>10000000,0	
07-071836/1	Brühwurst	>1000000,0		>10000000,0	
07-071844/1	Brühwurst	>1000000,0		>10000000,0	
07-071851	Brühwurst	>1000000,0		>10000000,0	
07-071862/1	Brühwurst	>1000000,0		>10000000,0	
07-071874/1	Brühwurst	>1000000,0		>10000000,0	
07-071878/1	Brühwurst	>1000000,0		>10000000,0	
07-071937	Brühwurst	>1000000,0		>10000000,0	
07-071941	Brühwurst	>1000000,0		>10000000,0	
07-071942	Brühwurst	>1000000,0		>10000000,0	
07-071945	Brühwurst	>1000000,0		>10000000,0	
07-071965	Brühwurst	>1000000,0		>10000000,0	
07-072288-05	Brühwurst	>1000000,0		>10000000,0	
07-072290/1	Brühwurst	>1000000,0		>10000000,0	
07-072317-06	Brühwurst	>1000000,0		>10000000,0	
07-072319-02	Brühwurst	>1000000,0		>10000000,0	
07-072321-02	Brühwurst	>1000000,0		>10000000,0	
07-072379-01	Brühwurst	>1000000,0		>10000000,0	
07-072379-04	Brühwurst	>1000000,0		>10000000,0	
07-072379-05	Brühwurst	>1000000,0		>10000000,0	
07-072379-06	Brühwurst	>1000000,0		>10000000,0	
07-072429	Brühwurst	>1000000,0		>10000000,0	
07-072619	Brühwurst	>1000000,0		>10000000,0	
07-072673-03	Brühwurst	>1000000,0		>10000000,0	
07-072675-03	Brühwurst	>1000000,0		>10000000,0	
07-071733/1-02	Brühwurst	>1000000,0		<2000,0	
07-071943	Brühwurst	>1000000,0		<2000,0	
07-072675-02	Brühwurst	>1000000,0		<2000,0	
07-071791	Brühwurst	>1000000,0		9,90E+06	
07-071842/1-01	Brühwurst	>1000000,0		9,40E+06	
07-070475-01	Brühwurst	>1000000,0	<100,0	7,50E+06	
07-071802-03	Brühwurst	>1000000,0		7,50E+06	
07-071216	Brühwurst	>1000000,0		7,20E+06	
07-072675-04	Brühwurst	>1000000,0		6,10E+06	
07-070563/1-01	Brühwurst	>1000000,0		4,70E+06	
07-072321-05	Brühwurst	>1000000,0		3,80E+06	
07-071276/1	Brühwurst	>1000000,0	<100,0	2,90E+06	
07-070646	Brühwurst	>1000000,0		2,60E+06	
07-072321-06	Brühwurst	>1000000,0		2,40E+06	
07-072390-01	Brühwurst	>1000000,0		9,10E+05	
07-070901	Brühwurst	>1000000,0	<100,0	4,00E+05	
07-072620	Brühwurst	>1000000,0		6,00E+02	
07-080273-02	Brühwurst	<2000,0		>10000000,0	
07-092276	Brühwurst	8,40E+07	<100,0	7,70E+07	<100,0
07-072323-01	Brühwurst	5,30E+07	<100,0	4,00E+07	<100,0

07-072323/1-01	Brühwurst	5,30E+07	<100,0	4,00E+07	<100,0	
07-092277	Brühwurst	4,60E+07	<100,0	3,90E+07	<100,0	
07-111056-02	Brühwurst	4,60E+07				
07-092278	Brühwurst	3,90E+07	<100,0	3,20E+07	<100,0	
07-120347/1	Brühwurst	3,60E+07	1,00E+02	2,70E+07		
07-101549/1-01	Brühwurst	3,50E+07	<100,0	3,50E+07	<100,0	
07-101549/2-01	Brühwurst	3,50E+07	<100,0	3,50E+07	<100,0	
07-111778-02	Brühwurst	3,40E+07	5,50E+05			>10000000,0
07-101549/1-02	Brühwurst	3,20E+07	<100,0	2,30E+07	<100,0	
07-094112-04	Brühwurst	2,40E+07	4,30E+03			1,20E+05
07-063453-02	Brühwurst	2,30E+07	<100,0	1,50E+07	<100,0	
07-062424-03	Brühwurst	2,30E+07	<100,0	2,30E+07	1,00E+02	
07-063452-02	Brühwurst	2,20E+07	<100,0	1,20E+07	1,00E+02	
07-112769-05	Brühwurst	2,20E+07		1,90E+07		
07-061983-05	Brühwurst	1,90E+07	<100,0	1,60E+07	1,00E+02	
07-113259/1	Brühwurst	1,90E+07		1,90E+07		
07-120419/2	Brühwurst	1,90E+07	<100,0	1,60E+07		
07-102812-04	Brühwurst	1,90E+07		1,60E+07		
07-111056-03	Brühwurst	1,90E+07				
07-101880-07	Brühwurst	1,80E+07		1,60E+07		
07-061685-04	Brühwurst	1,70E+07	1,30E+04	1,70E+07	1,00E+04	
07-060644	Brühwurst	1,70E+07	6,00E+02	2,20E+05		1,80E+04
07-081506/1	Brühwurst	1,70E+07		1,70E+07		
07-101931-07	Brühwurst	1,70E+07		1,50E+07		
07-061983-03	Brühwurst	1,70E+07				
07-100167-03	Brühwurst	1,70E+07				
07-061054	Brühwurst	1,60E+07	<100,0	1,20E+07	2,30E+03	
07-100582-03	Brühwurst	1,60E+07				
07-090575	Brühwurst	1,50E+07	<100,0	1,50E+07	<100,0	
07-091778	Brühwurst	1,50E+07	<100,0	1,40E+07	1,10E+04	
07-101879-06	Brühwurst	1,50E+07		1,50E+07		
07-101926-07	Brühwurst	1,50E+07		1,50E+07		
07-102895-02	Brühwurst	1,50E+07		1,30E+07		
07-113277-07	Brühwurst	1,40E+07		1,20E+07	<100,0	
07-091948	Brühwurst	1,40E+07	<100,0	1,40E+07	2,40E+03	
07-103867/1	Brühwurst	1,40E+07		1,40E+07		
07-122395/1	Brühwurst	1,40E+07		1,40E+07		
07-070282	Brühwurst	1,30E+07	<100,0	1,30E+07	<100,0	
07-074811-02	Brühwurst	1,30E+07	<100,0	1,30E+07	<100,0	
07-123598	Brühwurst	1,30E+07	<100,0	1,30E+07	<100,0	
07-123843-03	Brühwurst	1,30E+07		1,30E+07	<100,0	
07-101879-07	Brühwurst	1,30E+07		1,30E+07		
07-114104/1	Brühwurst	1,30E+07		1,30E+07		
07-072273-04	Brühwurst	1,30E+07				
07-072723-03	Brühwurst	1,30E+07				
07-113294-03	Brühwurst	1,20E+07		8,70E+06	<100,0	
07-111778-01	Brühwurst	1,20E+07	1,50E+05			1,10E+07
07-123847-03	Brühwurst	1,10E+07		1,10E+07	<100,0	
07-110874-03	Brühwurst	1,10E+07	<100,0	8,00E+06	<100,0	
07-110893-02	Brühwurst	1,10E+07	<100,0	3,60E+06	<100,0	
07-122234-01	Brühwurst	1,10E+07	<100,0		<100,0	
07-063211	Brühwurst	1,10E+07	<100,0	1,10E+07	1,50E+04	
07-071218-03	Brühwurst	1,10E+07	<100,0	6,90E+06	5,00E+02	
07-070292/1	Brühwurst	1,10E+07		1,10E+07		
07-103881/1	Brühwurst	1,10E+07		1,10E+07		
07-100544/1	Brühwurst	1,10E+07		5,60E+04		
07-104038-03	Brühwurst	1,10E+07				
07-111030-02	Brühwurst	1,10E+07				
07-111066-02	Brühwurst	1,10E+07				
07-073777-04	Brühwurst	1,00E+07	<100,0	9,90E+06	<100,0	
07-072325-02	Brühwurst	1,00E+07	<100,0	9,50E+06	<100,0	
07-102308/1-02	Brühwurst	1,00E+07	<100,0	8,10E+06	<100,0	
07-061394-02	Brühwurst	1,00E+07	<100,0	7,60E+06	<100,0	
07-082914/1	Brühwurst	1,00E+07		1,00E+07		
07-091531/1	Brühwurst	1,00E+07		1,00E+07		
07-104109	Brühwurst	1,00E+07	<100,0	5,40E+06		
07-074855-03	Brühwurst	1,00E+07				
07-123496-02	Brühwurst	8,00E+06	<100,0	1,60E+06	1,20E+05	
07-082725-02	Brühwurst	8,00E+06	<100,0	1,60E+06	1,20E+05	
07-082859/1	Brühwurst	7,50E+06	2,00E+02	7,10E+06	9,50E+05	
07-071942	Brühwurst	7,40E+06	5,50E+05	1,70E+06	<100,0	
07-082911	Brühwurst	7,40E+06	5,50E+05	1,70E+06	<100,0	
07-082917/1	Brühwurst	7,40E+06	1,00E+02	7,30E+06	8,40E+05	
07-082964-02	Brühwurst	7,10E+06	1,10E+05	<2000,0		
07-083153-02	Brühwurst	6,80E+06	>1000000,0	<2000,0	<100,0	
07-120055/1-02	Brühwurst	6,40E+06	2,90E+05	<2000,0	4,50E+03	
07-083258	Brühwurst	6,40E+06	2,90E+05	<2000,0	4,50E+03	
07-114629-03	Brühwurst	6,20E+06	1,90E+06			4,80E+05
07-122978-02	Brühwurst	5,80E+06	3,80E+05	<2000,0	<100,0	
07-083477/1	Brühwurst	5,80E+06	3,80E+05	<2000,0	<100,0	
07-102856/1-02	Brühwurst	4,90E+06	2,40E+05	1,70E+06	<100,0	
07-083731	Brühwurst	4,90E+06	2,40E+05	1,70E+06	<100,0	

07-091944-02	Brühwurst	4,30E+06	9,90E+04	3,80E+06	4,70E+05	
07-083973	Brühwurst	4,30E+06	9,90E+04	3,80E+06	4,70E+05	
07-114629-04	Brühwurst	3,90E+06	1,60E+06			5,10E+05
07-070757	Brühwurst	3,70E+06	<100,0	3,70E+06	2,10E+05	
07-084259	Brühwurst	3,70E+06	<100,0	3,70E+06	2,10E+05	
07-114629-02	Brühwurst	3,60E+06	1,50E+06			4,30E+05
07-113984	Brühwurst	2,60E+06	6,00E+02	1,50E+06	4,10E+05	
07-090267/2	Brühwurst	2,60E+06	6,00E+02	1,50E+06	4,10E+05	
07-061685-03	Brühwurst	2,40E+06	2,90E+05	8,30E+05	8,30E+04	
07-111778-03	Brühwurst	2,00E+06	5,20E+05			>10000000,0
07-120055/1-01	Brühwurst	1,80E+06	1,70E+05	<2000,0	5,20E+03	
07-091021	Brühwurst	1,80E+06	1,70E+05	<2000,0	5,20E+03	
07-073770-04	Brühwurst	1,50E+06	<100,0	9,40E+05	2,60E+05	
07-091140-05	Brühwurst	1,50E+06	<100,0	9,40E+05	2,60E+05	
07-113320-02	Brühwurst	1,30E+06	<100,0	1,10E+06	2,80E+05	
07-091354	Brühwurst	1,30E+06	<100,0	1,10E+06	2,80E+05	
07-091670	Brühwurst	1,10E+06	2,30E+04	<2000,0	<100,0	
07-091790/2	Brühwurst	1,00E+06	<100,0	7,30E+05	2,40E+05	
07-114629-01	Brühwurst	9,40E+05	2,30E+05			8,30E+05
07-092205/1	Brühwurst	9,30E+05	7,60E+04	<2000,0	<100,0	
07-093691/1	Brühwurst	6,30E+05	1,00E+02	5,30E+05	1,30E+05	
07-061052	Brühwurst	5,00E+05	<100,0	5,00E+05	1,10E+05	
07-103701	Brühwurst	3,90E+05	3,90E+05	<2000,0	<100,0	
07-100159-05	Brühwurst	3,90E+05	3,90E+05	<2000,0	<100,0	
07-100785	Brühwurst	2,60E+05	5,10E+04	<2000,0	<100,0	
07-113332-03	Brühwurst	1,50E+05	<100,0	2,00E+03	8,90E+05	
07-113332/1-03	Brühwurst	1,50E+05	<100,0	2,00E+03	8,90E+05	
07-101882	Brühwurst	1,50E+05	<100,0	2,00E+03	8,90E+05	
07-101891-01	Brühwurst	1,50E+05	<100,0	2,00E+03	8,90E+05	
07-111892/2	Brühwurst	2,00E+03	<100,0	>10000000,0	1,00E+02	
07-120579	Brühwurst		<100,0	1,20E+08	<100,0	
07-110832	Brühwurst		<100,0	6,20E+07	<100,0	
AG8-0244/1	Brühwurst	>10000000,0	5,20E+05	>10000000,0	>10000000,0	
08-123788-02	Brühwurst	>10000000,0	9,20E+04	>10000000,0	1,60E+04	
08-060315	Brühwurst	1,90E+07	4,70E+05	1,80E+07	7,80E+03	
08-123309	Brühwurst	>10000000,0	7,60E+05	>10000000,0		
08-114554-05	Brühwurst	9,30E+07		9,30E+07	<100,0	
08-100412/1	Brühwurst	5,30E+07	<100,0	5,40E+07	<100,0	
08-100452	Brühwurst	5,30E+07	<100,0	5,40E+07	<100,0	
08-100403/6-06	Brühwurst	5,30E+07	<100,0	5,30E+07	<100,0	
08-094602	Brühwurst	5,20E+07	<100,0	4,40E+07	<100,0	
08-081982	Brühwurst	4,00E+07	1,00E+02	3,50E+07	<100,0	
08-081494-01	Brühwurst	3,90E+07	<100,0	3,30E+07	<100,0	
08-064160/1-02	Brühwurst	2,30E+07	<100,0	2,30E+07	<100,0	
08-060026-03	Brühwurst	1,80E+07	<100,0	1,80E+07	<100,0	
08-060026/1-01	Brühwurst	1,80E+07	<100,0	1,80E+07	<100,0	
08-123579-02	Brühwurst	>10000000,0	<100,0	1,70E+07	<100,0	
08-052293/1-01	Brühwurst	1,60E+07	<100,0	1,50E+07	<100,0	
08-052091	Brühwurst	1,50E+07	<100,0	1,40E+07	<100,0	
08-045364-08	Brühwurst	1,40E+07	<100,0	1,40E+07	<100,0	
08-052287/1-01	Brühwurst	1,60E+07	<100,0	1,30E+07	<100,0	
08-050420/2-01	Brühwurst	1,40E+07	<100,0	1,30E+07	<100,0	
08-050424/1-02	Brühwurst	1,40E+07	<100,0	1,30E+07	<100,0	
08-050614	Brühwurst	1,40E+07	<100,0	1,30E+07	<100,0	
08-050615	Brühwurst	1,40E+07	<100,0	1,30E+07	<100,0	
08-044184-02	Brühwurst	1,30E+07	<100,0	1,20E+07	<100,0	
08-041100/1	Brühwurst	1,20E+07	<100,0	1,20E+07	<100,0	
08-041487/1	Brühwurst	1,20E+07	<100,0	1,20E+07	<100,0	<100,0
08-042527/1-02	Brühwurst	1,20E+07	<100,0	1,20E+07	<100,0	
08-044242-02	Brühwurst	1,30E+07	<100,0	1,10E+07	<100,0	
08-043259/1-04	Brühwurst	1,30E+07		1,10E+07	<100,0	
08-045094-03	Brühwurst	1,40E+07	<100,0	1,00E+07	<100,0	
08-024314	Brühwurst	1,00E+07	<100,0	1,00E+07	<100,0	
08-024323	Brühwurst	1,00E+07	<100,0	1,00E+07	<100,0	
08-024334	Brühwurst	1,00E+07	<100,0	1,00E+07	<100,0	
08-024689-06	Brühwurst	1,00E+07	<100,0	1,00E+07	<100,0	
08-024692-05	Brühwurst	1,00E+07	<100,0	1,00E+07	<100,0	
08-024695-04	Brühwurst	1,00E+07	<100,0	1,00E+07	<100,0	
08-024697-01	Brühwurst	1,00E+07	<100,0	1,00E+07	<100,0	
E08-040386-05	Brühwurst	>10000000,0	<100,0	>10000000,0	1,90E+05	1,70E+04
08-124571	Brühwurst	>10000000,0	<100,0	>10000000,0	1,10E+05	
08-043077	Brühwurst	1,20E+07	2,00E+03	1,20E+07	1,10E+05	
08-043255/1-03	Brühwurst	1,20E+07	<100,0	1,20E+07	8,90E+04	
08-043951/1	Brühwurst	1,30E+07	<100,0	1,30E+07	6,50E+03	
08-072915	Brühwurst	3,10E+07	2,00E+02	2,30E+07	5,70E+03	
08-051064/1	Brühwurst	1,50E+07	<100,0	1,50E+07	2,00E+03	1,00E+05
E08-070019-05	Brühwurst	>100000000,0		8,80E+07	1,00E+02	
08-103468-02	Brühwurst	6,30E+07	<100,0	5,90E+07	1,00E+02	
08-064392/1-02	Brühwurst	2,30E+07	<100,0	1,80E+07	1,00E+02	
08-063948	Brühwurst	2,20E+07	<100,0	1,50E+07	1,00E+02	
08-043252/1-04	Brühwurst	1,20E+07	<100,0	1,10E+07	1,00E+02	
08-010759	Brühwurst	>10000000,0	<100,0	>10000000,0		

08-093330-06	Brühwurst	5,00E+07	<100,0	5,00E+07		
08-073414-02	Brühwurst	3,30E+07		2,90E+07		
08-123440-02	Brühwurst	>10000000,0	<100,0	1,60E+07		
08-051139	Brühwurst	1,50E+07		1,50E+07		
08-051180/1-03	Brühwurst	1,50E+07		1,50E+07		
08-044373	Brühwurst	1,30E+07	<100,0	1,30E+07		2,00E+02
08-043427/1	Brühwurst	1,30E+07		1,30E+07		
08-041359-05	Brühwurst	1,20E+07	<100,0	1,20E+07		
08-043241/1-04	Brühwurst	1,20E+07		1,20E+07		
08-024921-05	Brühwurst	1,10E+07	<100,0	1,10E+07		
08-032958-02	Brühwurst	1,10E+07		1,10E+07		
08-033119	Brühwurst	1,10E+07		1,10E+07		
08-024695-02	Brühwurst	1,00E+07	<100,0	1,00E+07		
08-043663	Brühwurst	1,30E+07	1,00E+04	1,30E+06	<100,0	
08-044515-02	Brühwurst	1,30E+07	1,80E+05	1,20E+05	1,80E+03	1,60E+05
E08-040396-05	Brühwurst	>10000000,0	3,50E+05	5,60E+05	1,00E+02	
08-124543	Brühwurst	>10000000,0	5,30E+04	6,00E+03		4,90E+04
08-124544	Brühwurst	>10000000,0	5,30E+04	6,00E+03		4,90E+04
08-024721-02	Brühwurst	1,00E+07	<100,0	9,60E+06	<100,0	
08-043498/1-04	Brühwurst	1,30E+07	<100,0	9,50E+06	<100,0	
08-024721-04	Brühwurst	1,10E+07	<100,0	9,40E+06	<100,0	
08-042147-02	Brühwurst	1,20E+07	<100,0	9,20E+06	<100,0	
08-044515-05	Brühwurst	1,30E+07	<100,0	8,20E+06	<100,0	
08-041530	Brühwurst	1,20E+07	<100,0	7,90E+06	<100,0	
08-050971	Brühwurst	1,50E+07	<100,0	6,20E+06	<100,0	
08-024692-01	Brühwurst	1,00E+07	<100,0	6,20E+06	<100,0	
08-042301	Brühwurst	1,20E+07	<100,0	4,60E+06	<100,0	
08-042444/1	Brühwurst	1,20E+07	<100,0	4,60E+06	<100,0	
08-063245-02	Brühwurst	2,20E+07	<100,0	2,90E+06	<100,0	
08-070301-03	Brühwurst	2,40E+07	<100,0	2,20E+06	<100,0	
08-070303/1	Brühwurst	2,40E+07	<100,0	2,20E+06	<100,0	
08-063639	Brühwurst	2,20E+07	<100,0	1,70E+06	<100,0	
08-033150	Brühwurst	1,10E+07	<100,0	2,90E+05	<100,0	
08-024692-04	Brühwurst	1,00E+07	<100,0	4,00E+03	<100,0	
E08-040405-05	Brühwurst	>10000000,0	<100,0	4,80E+04	2,40E+05	3,00E+04
08-050531	Brühwurst	1,40E+07	<100,0	<2000,0	1,50E+05	
08-124246-04	Brühwurst	>10000000,0	2,80E+03	2,90E+05	1,00E+05	
08-062851/1	Brühwurst	2,10E+07	<100,0	8,00E+06	8,80E+04	
08-044068	Brühwurst	1,30E+07	<100,0	1,50E+05	3,00E+04	
08-053889-06	Brühwurst	1,70E+07	<100,0	2,80E+06	3,00E+02	
08-100453	Brühwurst	5,30E+07	<100,0	1,60E+06	1,00E+02	
08-082963	Brühwurst	4,20E+07		<20000,0		
08-024327	Brühwurst	1,00E+07		8,20E+06		
08-024921-04	Brühwurst	1,10E+07	<100,0	7,00E+06		
08-024689-01	Brühwurst	1,00E+07	<100,0	4,10E+06		<100,0
08-053961	Brühwurst	1,70E+07	<100,0	1,00E+06		
08-060024-02	Brühwurst	1,80E+07				
08-024723-05	Brühwurst	1,10E+07				
08-012929/1	Brühwurst	1,70E+06	6,90E+05	<2000,0	<100,0	
08-012971	Brühwurst	2,30E+06	5,74E+05	<2000,0	<100,0	
08-012920/1	Brühwurst	1,50E+06	3,10E+05	<2000,0	<100,0	
08-021572	Brühwurst	5,70E+06	9,80E+05	5,70E+06	<100,0	
08-012921/1	Brühwurst	1,50E+06	3,90E+05	9,50E+05	<100,0	
08-013362/1	Brühwurst	2,40E+06	1,50E+06	3,50E+05	<100,0	
08-012475/1-02	Brühwurst	8,00E+05	3,30E+05	2,00E+05	3,00E+04	
08-011786	Brühwurst	2,20E+05	1,20E+05	1,20E+04	1,00E+04	
08-012266/2	Brühwurst	6,40E+05	2,30E+05	4,00E+04	8,00E+03	
08-020640/1	Brühwurst	4,90E+06	1,50E+05	4,90E+06	5,70E+03	
08-023320/1	Brühwurst	7,90E+06	4,90E+05	1,70E+06	1,90E+03	
08-012924/1	Brühwurst	1,50E+06	2,80E+05	3,40E+05	1,50E+03	
08-020615	Brühwurst	4,60E+06	2,60E+06	<2000,0	1,10E+03	
08-012932/1	Brühwurst	2,10E+06	1,40E+05	<2000,0	5,00E+02	
08-012931/1	Brühwurst	1,90E+06	3,20E+05	9,10E+05	3,00E+02	
08-022297/1	Brühwurst	7,80E+06	3,00E+05	7,80E+06	1,00E+02	
08-013361/1	Brühwurst	2,40E+06	3,80E+05	<20000,0		4,20E+05
08-014716/1	Brühwurst	3,10E+06	2,20E+05	<2000,0		4,70E+05
08-011788/1	Brühwurst	2,30E+05	2,00E+05	<2000,0		7,80E+04
08-011795/1	Brühwurst	2,30E+05	2,00E+05	<2000,0		7,80E+04
08-011779/1	Brühwurst	2,10E+05	1,50E+05	<2000,0		2,30E+05
08-011466/1	Brühwurst	1,60E+05	1,20E+05	<2000,0		1,90E+05
08-015116	Brühwurst	3,50E+06	7,90E+04	<2000,0		4,40E+05
08-011825/1	Brühwurst	4,00E+05	1,90E+05	2,50E+05		2,40E+05
08-011778	Brühwurst	2,10E+05	1,10E+05	2,10E+05		
08-012735	Brühwurst	1,20E+06	2,40E+05	4,20E+04		4,20E+05
08-021417/1	Brühwurst	5,70E+06	2,00E+05	3,70E+04		3,00E+05
08-011780/1	Brühwurst	2,10E+05	2,00E+05	2,90E+04		2,10E+05
08-011856	Brühwurst	5,00E+05	2,50E+05			
08-013329-02	Brühwurst	2,40E+06		<2000,0	4,50E+05	
08-013359/1	Brühwurst	2,40E+06	<100,0	1,60E+04	3,10E+05	
08-011811/1	Brühwurst	3,10E+05	<100,0	6,00E+03	3,10E+05	
08-023407-02	Brühwurst	8,70E+06	<100,0	7,90E+06	3,00E+05	
08-024310	Brühwurst	9,70E+06	<100,0	8,50E+06	2,80E+05	

08-021754/1	Brühwurst	6,20E+06	<100,0	6,20E+06	2,80E+05	
08-010198	Brühwurst	4,40E+03	<100,0	4,40E+03	2,80E+05	
08-023404-02	Brühwurst	7,90E+06	<100,0	3,10E+06	2,60E+05	
08-012502/1-01	Brühwurst	9,30E+05	<100,0	9,30E+05	2,40E+05	
08-024306	Brühwurst	9,50E+06	<100,0	9,50E+06	1,90E+05	
08-012941/1	Brühwurst	2,10E+06	<100,0	<2000,0	1,60E+05	
08-011820/1	Brühwurst	3,20E+05	<100,0	<2000,0	1,50E+05	
08-023630/1	Brühwurst	8,80E+06	<100,0	8,80E+06	1,40E+05	
08-011815/1	Brühwurst	3,20E+05	<100,0	2,20E+05	1,30E+05	
09-032016/1	Brühwurst	>10000000,0	2,00E+05	>10000000,0	<100,0	
09-032016/1	Brühwurst	>10000000,0	2,00E+05	>10000000,0	<100,0	
09-034895	Brühwurst	4,70E+07	1,20E+04	1,90E+07	<100,0	
09-014495	Brühwurst	1,70E+07	1,40E+04	1,70E+07	<100,0	
09-022172	Brühwurst	1,40E+07	4,30E+05	1,20E+07	<100,0	
09-034825	Brühwurst	>10000000,0	<100,0	>10000000,0	>1000000,0	
09-011182/1	Brühwurst	>10000000,0	<100,0	>10000000,0	<100,0	
09-011870	Brühwurst	>10000000,0	<100,0	>10000000,0	<100,0	
09-013202	Brühwurst	>10000000,0	<100,0	>10000000,0	<100,0	
09-013258/1	Brühwurst	>10000000,0	<100,0	>10000000,0	<100,0	
09-013883/1	Brühwurst	>10000000,0	<100,0	>10000000,0	<100,0	
09-014333	Brühwurst	>10000000,0	<100,0	>10000000,0	<100,0	
09-014599/1	Brühwurst	>10000000,0	<100,0	>10000000,0	<100,0	
09-020049	Brühwurst	>10000000,0	<100,0	>10000000,0	<100,0	
09-020069	Brühwurst	>10000000,0	<100,0	>10000000,0	<100,0	
09-022783	Brühwurst	>10000000,0	<100,0	>10000000,0	<100,0	
09-023744/1-03	Brühwurst	>10000000,0	<100,0	>10000000,0	<100,0	
09-024968	Brühwurst	>10000000,0	<100,0	>10000000,0	<100,0	
09-025006	Brühwurst	>10000000,0	<100,0	>10000000,0	<100,0	
09-030806	Brühwurst	>10000000,0	<100,0	>10000000,0	<100,0	
09-033908/1-01	Brühwurst	>10000000,0	<100,0	>10000000,0	<100,0	
09-034002-02	Brühwurst	>10000000,0	<100,0	>10000000,0	<100,0	
09-035429-02	Brühwurst	>10000000,0	<100,0	>10000000,0	<100,0	
AG9-0023/1	Brühwurst	>10000000,0	<100,0	>10000000,0	<100,0	
AG9-0023/3	Brühwurst	>10000000,0	<100,0	>10000000,0	<100,0	
09-040614	Brühwurst	>10000000,0	<100,0	>10000000,0	<100,0	
09-040843	Brühwurst	>10000000,0	<100,0	>10000000,0	<100,0	
09-041112/1	Brühwurst	>10000000,0	<100,0	>10000000,0	<100,0	
09-041877/1	Brühwurst	>10000000,0	<100,0	>10000000,0	<100,0	
09-041922	Brühwurst	>10000000,0	<100,0	>10000000,0	<100,0	
09-042842/1	Brühwurst	>10000000,0	<100,0	>10000000,0	<100,0	
09-044007	Brühwurst	>10000000,0	<100,0	>10000000,0	<100,0	<100,0
09-044466	Brühwurst	>10000000,0	<100,0	>10000000,0	<100,0	
09-051723	Brühwurst	>10000000,0	<100,0	>10000000,0	<100,0	<100,0
09-060078-03	Brühwurst	>10000000,0	<100,0	>10000000,0	<100,0	
09-060201	Brühwurst	>10000000,0	<100,0	>10000000,0	<100,0	
09-060704-01	Brühwurst	>10000000,0	<100,0	>10000000,0	<100,0	<100,0
09-062071	Brühwurst	>10000000,0	<100,0	>10000000,0	<100,0	
09-062071/1	Brühwurst	>10000000,0	<100,0	>10000000,0	<100,0	
09-062903	Brühwurst	>10000000,0	<100,0	>10000000,0	<100,0	
09-062910	Brühwurst	>10000000,0	<100,0	>10000000,0	<100,0	
09-064073	Brühwurst	>10000000,0	<100,0	>10000000,0	<100,0	
09-064135	Brühwurst	>10000000,0	<100,0	>10000000,0	<100,0	
09-020072	Brühwurst	>10000000,0	6,80E+03	>10000000,0	<100,0	
09-025147	Brühwurst	>10000000,0	2,90E+03	>10000000,0	<100,0	
09-031987/1	Brühwurst	6,20E+07	<100,0	5,00E+07	<100,0	
09-010773/1	Brühwurst	1,80E+07	<100,0	1,80E+07	<100,0	
09-022806	Brühwurst	>10000000,0	<100,0	1,30E+07	<100,0	
09-013409-03	Brühwurst	1,60E+07	<100,0	1,30E+07	<100,0	
09-013217	Brühwurst	1,40E+07	<100,0	1,30E+07	<100,0	
09-022921/3-02	Brühwurst	1,30E+07	<100,0	1,30E+07	<100,0	
09-032012/1	Brühwurst	1,30E+07	<100,0	1,30E+07	<100,0	
09-012728-02	Brühwurst	1,20E+07	<100,0	1,20E+07	<100,0	
09-012728/2-02	Brühwurst	1,20E+07	<100,0	1,20E+07	<100,0	
09-025228/1	Brühwurst	1,20E+07	<100,0	1,20E+07	<100,0	
09-064662	Brühwurst	1,20E+07	<100,0	1,20E+07	<100,0	
09-041901/1-08	Brühwurst	1,10E+07	<100,0	1,20E+07	<100,0	<100,0
09-013104	Brühwurst	1,20E+07	<100,0	1,10E+07	<100,0	
09-060060-03	Brühwurst	1,10E+07	<100,0	1,10E+07	<100,0	
09-062240	Brühwurst	1,10E+07	<100,0	1,10E+07	<100,0	
09-014498	Brühwurst	1,60E+07	2,10E+03	1,10E+07	<100,0	
09-010637	Brühwurst	1,10E+07	<100,0	1,00E+07	<100,0	
09-012650-02	Brühwurst	1,10E+07	<100,0	1,00E+07	<100,0	
09-042341/1-02	Brühwurst	1,10E+07	<100,0	1,00E+07	<100,0	<100,0
09-040844	Brühwurst	1,00E+07	<100,0	1,00E+07	<100,0	
09-040845	Brühwurst	1,00E+07	<100,0	1,00E+07	<100,0	
09-034743/1	Brühwurst	>10000000,0	<100,0	>10000000,0	2,20E+05	
09-034743/1	Brühwurst	>10000000,0	<100,0	>10000000,0	2,20E+05	
09-011582	Brühwurst	>10000000,0	<100,0	>10000000,0	1,20E+04	
09-052445/1	Brühwurst	>10000000,0	<100,0	>10000000,0	1,00E+04	
09-024931/1	Brühwurst	>10000000,0	<100,0	>10000000,0	9,50E+03	
09-012415/1-02	Brühwurst	>10000000,0	<100,0	>10000000,0	7,30E+03	
09-020042	Brühwurst	>10000000,0	<100,0	1,40E+07	6,60E+03	

09-064149	Brühwurst	1,30E+07	<100,0	1,30E+07	6,10E+03	
09-044301/1	Brühwurst	>10000000,0	<100,0	>10000000,0	5,00E+03	
09-030366-01	Brühwurst	1,20E+07	<100,0	1,20E+07	4,10E+03	
09-020059	Brühwurst	>10000000,0	<100,0	>10000000,0	3,80E+03	
09-040585	Brühwurst	>10000000,0	<100,0	>10000000,0	2,60E+03	
09-040878/1	Brühwurst	>10000000,0		>10000000,0	2,10E+03	
09-013409/1-04	Brühwurst	>10000000,0	<100,0	>10000000,0	9,00E+02	
AG9-0041-02	Brühwurst	1,30E+07	<100,0	1,30E+07	5,00E+02	
09-064155	Brühwurst	1,30E+07	<100,0	1,20E+07	3,00E+02	
09-030769	Brühwurst	>10000000,0	<100,0	>10000000,0	2,00E+02	
09-013162-03	Brühwurst	>10000000,0	2,90E+03	>10000000,0	2,00E+02	
09-014671	Brühwurst	1,20E+07	9,00E+03	1,20E+07	2,00E+02	
09-013162-02	Brühwurst	>10000000,0	1,50E+03	>10000000,0	1,00E+02	
AG9-0041-02	Brühwurst	1,30E+07	<100,0	1,30E+07	1,00E+02	
09-011838/1	Brühwurst	>100000000,0	<100,0	>100000000,0		<100,0
09-054232/2	Brühwurst	>100000000,0	<100,0	>100000000,0		<100,0
09-060935	Brühwurst	>100000000,0	<100,0	>100000000,0		
09-061915	Brühwurst	>100000000,0	<100,0	>100000000,0		
09-011742-04	Brühwurst	>10000000,0	<100,0	>10000000,0		<100,0
09-034743/2	Brühwurst	>10000000,0	<100,0	>10000000,0		
09-035468	Brühwurst	>10000000,0	<100,0	>10000000,0		
09-040383-02	Brühwurst	>10000000,0	<100,0	>10000000,0		
09-040383-03	Brühwurst	>10000000,0	<100,0	>10000000,0		
09-041531/1	Brühwurst	>10000000,0	<100,0	>10000000,0		
09-043820/1	Brühwurst	>10000000,0	<100,0	>10000000,0		
09-051285	Brühwurst	>10000000,0	<100,0	>10000000,0		
09-064192	Brühwurst	>10000000,0	<100,0	>10000000,0		
09-064424/1	Brühwurst	>10000000,0	<100,0	>10000000,0		
09-050844/1-01	Brühwurst	>10000000,0	2,00E+02	>10000000,0		
09-024276-02	Brühwurst	>10000000,0		>10000000,0		
09-064611/1	Brühwurst	>10000000,0		>10000000,0		
09-043829/2	Brühwurst	8,80E+07	<100,0	8,80E+07		1,90E+05
09-043438	Brühwurst	8,80E+07	<100,0	8,40E+07		
09-043836	Brühwurst	8,30E+07	<100,0	8,00E+07		1,60E+05
09-020306	Brühwurst	2,70E+07	<100,0	2,50E+07		
09-035440	Brühwurst	1,40E+07	<100,0	1,40E+07		
09-020262	Brühwurst	1,40E+07	<100,0	1,30E+07		
09-020258	Brühwurst	1,30E+07	<100,0	1,30E+07		
09-042866/1	Brühwurst	1,40E+07		1,30E+07		
09-010331/1	Brühwurst	1,20E+07	<100,0	1,20E+07		
09-041486	Brühwurst	1,20E+07	<100,0	1,20E+07		
09-041518	Brühwurst	1,20E+07	<100,0	1,20E+07		
09-064365	Brühwurst	1,10E+07	<100,0	1,10E+07		
09-030782	Brühwurst	>10000000,0	2,00E+05	1,60E+05	<100,0	
09-030782	Brühwurst	>10000000,0	2,00E+05	1,60E+05	<100,0	
09-022779	Brühwurst	4,20E+07	1,00E+04	1,60E+05	4,10E+03	4,60E+05
09-060518	Brühwurst	1,80E+07	2,80E+05	3,10E+06		
09-045088/1-02	Brühwurst	3,50E+06	1,20E+04	<2000,0	<100,0	
09-060048	Brühwurst	9,40E+06	7,70E+04	9,40E+06	<100,0	
09-014672	Brühwurst	8,50E+06	8,10E+04	8,50E+06	<100,0	
09-014501	Brühwurst	1,10E+06	5,80E+04	1,10E+06	<100,0	
09-025234/1	Brühwurst	4,40E+05	4,80E+04	2,20E+05	<100,0	
09-022170/1	Brühwurst	4,50E+05	1,60E+05	<20000,0	3,10E+03	
09-014677	Brühwurst	5,80E+06	1,70E+05	2,10E+06	1,00E+02	
09-024012-02	Brühwurst	2,40E+06	3,20E+05	<2000,0		
09-042141-06	Brühwurst	2,10E+06	2,50E+05	<2000,0		1,90E+06
09-040500-05	Brühwurst	8,20E+06	4,60E+05	8,00E+04		
09-040500-05	Brühwurst	8,20E+06	4,60E+05	8,00E+04		
09-023320-02	Brühwurst	1,10E+07	<100,0	<2000,0	<100,0	
09-042154/1	Brühwurst	1,10E+07	<100,0	<2000,0	<100,0	
09-040847	Brühwurst	1,20E+07	<100,0	9,90E+06	<100,0	
09-052288/1	Brühwurst	1,00E+07	<100,0	8,30E+06	<100,0	
09-014696	Brühwurst	1,10E+07	2,10E+03	8,10E+06	<100,0	
09-013188	Brühwurst	1,20E+07	<100,0	7,70E+06	<100,0	
09-014695	Brühwurst	1,20E+07	1,40E+03	5,90E+06	<100,0	
09-014705	Brühwurst	1,30E+07	3,00E+02	4,50E+06	<100,0	
09-041851	Brühwurst	1,10E+07	<100,0	1,90E+06	<100,0	
09-043752	Brühwurst	1,20E+07	<100,0	9,30E+05	<100,0	
AG9-0087/1-02	Brühwurst	1,60E+07	<100,0	8,80E+05	<100,0	
AG9-0087-02	Brühwurst	1,50E+07	<100,0	8,70E+05	<100,0	
09-062725	Brühwurst	>10000000,0	<100,0	2,00E+03	<100,0	
09-040822/1	Brühwurst	>10000000,0		2,00E+03	<100,0	
09-031764-04	Brühwurst	1,40E+07	<100,0	1,30E+06	8,80E+04	
09-031764-03	Brühwurst	>10000000,0	<100,0	9,00E+06	7,60E+04	
09-031764-05	Brühwurst	>10000000,0	<100,0	3,40E+06	1,10E+04	
09-053479-07	Brühwurst	2,10E+07		5,50E+05	2,20E+03	
09-024667	Brühwurst	>10000000,0	<100,0	5,60E+06	2,00E+02	
09-041490	Brühwurst	1,00E+07	<100,0	8,90E+06		
09-020371	Brühwurst	1,20E+07	<100,0	8,70E+06		
09-042125-02	Brühwurst	>10000000,0	<100,0	8,50E+06		
09-035483	Brühwurst	1,00E+07	<100,0	8,20E+06		
09-035470	Brühwurst	>10000000,0	<100,0	6,70E+06		

09-030487/2	Brühwurst	>1000000,0	<100,0	4,70E+06		
09-062623-04	Brühwurst	1,00E+07	<100,0	1,30E+05		
09-041663	Brühwurst	8,10E+06	<100,0	6,20E+05	1,20E+05	
09-041663	Brühwurst	8,10E+06	<100,0	6,20E+05	1,20E+05	
07-060534	Kochpökelware	1,20E+07	<100,0	1,20E+07	<100,0	
07-062339	Kochpökelware	3,40E+07				
07-063713-02	Kochpökelware	1,20E+04	<100,0	8,00E+03	5,20E+05	
07-063713-03	Kochpökelware	4,70E+05	<100,0	2,00E+03	4,70E+05	
07-070244	Kochpökelware	1,10E+07	<100,0	1,10E+07	1,40E+03	
07-070302/1	Kochpökelware	>100000000,0	<100,0	>100000000,0	1,30E+05	
07-070306	Kochpökelware	>100000000,0	1,00E+03	>100000000,0	2,20E+03	
07-070307/2	Kochpökelware	>100000000,0	>1000000,0	>100000000,0	<100,0	
07-070413	Kochpökelware	>10000000,0		>10000000,0		
07-070414	Kochpökelware	>10000000,0		>10000000,0		
07-070415	Kochpökelware	>10000000,0		>10000000,0		
07-070475/1	Kochpökelware	>10000000,0		>10000000,0		
07-070498/1-01	Kochpökelware	>10000000,0	<100,0	>10000000,0		
07-070502/1-01	Kochpökelware	>10000000,0	<100,0	>10000000,0		
07-070552-01	Kochpökelware	>10000000,0	<100,0	>10000000,0	4,00E+02	
07-070554/1-01	Kochpökelware	>10000000,0	<100,0	>10000000,0		
07-070554-01	Kochpökelware	>10000000,0	<100,0	>10000000,0	<100,0	
07-070554-02	Kochpökelware	>10000000,0	<100,0	7,30E+06		
07-070555/1-01	Kochpökelware	>10000000,0	<100,0	>10000000,0		
07-070557/4-01	Kochpökelware	>10000000,0	<100,0	>10000000,0		
07-070563/1-02	Kochpökelware	>10000000,0		>10000000,0		
07-070563/4-01	Kochpökelware	>10000000,0		>10000000,0		
07-070568/1	Kochpökelware	>10000000,0		2,00E+06		
07-070569/1	Kochpökelware	>10000000,0		>10000000,0		
07-070746/1	Kochpökelware	>10000000,0	<100,0	>10000000,0	<100,0	
07-070754	Kochpökelware	>10000000,0	<100,0	>10000000,0	<100,0	
07-070787/1	Kochpökelware	>10000000,0	<100,0	>10000000,0	<100,0	
07-070818/1-01	Kochpökelware	>10000000,0	5,40E+05	2,20E+06	<100,0	
07-070818/1-02	Kochpökelware	>10000000,0	1,60E+05	>10000000,0	3,00E+02	
07-070890/1-01	Kochpökelware	>10000000,0	<100,0	7,90E+06		
07-070893/1-02	Kochpökelware	>10000000,0	<100,0	1,70E+06	<100,0	
07-070905/1	Kochpökelware	>10000000,0	<100,0	>10000000,0		
07-070967-02	Kochpökelware	>10000000,0	<100,0	>10000000,0		
07-070977-02	Kochpökelware	>10000000,0		>10000000,0		
07-070979	Kochpökelware	>10000000,0		>10000000,0		
07-070981/1	Kochpökelware	>10000000,0		1,80E+06		
07-070993-02	Kochpökelware	>10000000,0	<100,0	>10000000,0	1,50E+05	
07-070995-02	Kochpökelware	>10000000,0	<100,0	>10000000,0	1,00E+02	
07-070997-02	Kochpökelware	>10000000,0	<100,0	8,70E+06	<100,0	
07-071127-01	Kochpökelware	>10000000,0	<100,0	>10000000,0	2,00E+02	
07-071127-02	Kochpökelware	>10000000,0	<100,0	>10000000,0	<100,0	
07-071135-02	Kochpökelware	>10000000,0		>10000000,0		
07-071136/1	Kochpökelware	>10000000,0		>10000000,0		
07-071138-02	Kochpökelware	>10000000,0		>10000000,0		
07-071149/1	Kochpökelware	>10000000,0		8,30E+05		
07-071215	Kochpökelware	>10000000,0		>10000000,0		
07-071271/1	Kochpökelware	>10000000,0	4,10E+05	>10000000,0		
07-071272/1	Kochpökelware	>10000000,0		>10000000,0		
07-071277/1	Kochpökelware	>10000000,0	<100,0	>10000000,0		
07-071278/1	Kochpökelware	>10000000,0	<100,0	>10000000,0		
07-071294/1	Kochpökelware	>10000000,0	<100,0	5,80E+06	3,00E+02	
07-071363	Kochpökelware	>10000000,0	<100,0	>10000000,0	<100,0	
07-071395	Kochpökelware	>10000000,0	1,50E+03	>10000000,0		
07-071439/1	Kochpökelware	>10000000,0		>10000000,0		
07-071461	Kochpökelware	>10000000,0	<100,0	>10000000,0		
07-071465	Kochpökelware	>10000000,0	<100,0	>10000000,0	<100,0	
07-071466	Kochpökelware	>10000000,0		>10000000,0		
07-071467	Kochpökelware	>10000000,0		>10000000,0		
07-071469	Kochpökelware	>10000000,0		>10000000,0		
07-071472	Kochpökelware	>10000000,0		>10000000,0		
07-071474/1	Kochpökelware	>10000000,0		>10000000,0		
07-071476/1	Kochpökelware	>10000000,0		>10000000,0		
07-071479/1	Kochpökelware	>10000000,0		>10000000,0		
07-071483	Kochpökelware	>10000000,0		>10000000,0		
07-071484/1	Kochpökelware	>10000000,0	<100,0			
07-071486	Kochpökelware	>10000000,0	<100,0			
07-071487	Kochpökelware	>10000000,0	1,00E+02			
07-071645/1-02	Kochpökelware	>10000000,0		>10000000,0		
07-071652	Kochpökelware	>10000000,0		>10000000,0		
07-071667	Kochpökelware	>10000000,0	1,20E+05	>10000000,0	2,00E+02	
07-071691	Kochpökelware	>10000000,0		>10000000,0		
07-071692	Kochpökelware	>10000000,0		>10000000,0		
07-071696	Kochpökelware	>10000000,0	<100,0	4,70E+06		<100,0
07-071701/1	Kochpökelware	>10000000,0		>10000000,0		
07-071719/1-01	Kochpökelware	>10000000,0		>10000000,0		
07-071731/4-01	Kochpökelware	>10000000,0	2,00E+02	>10000000,0	<100,0	
07-071733/1-01	Kochpökelware	>10000000,0		>10000000,0		

07-071784	Kochpökelware	>1000000,0		>1000000,0		
07-071787	Kochpökelware	>1000000,0		>1000000,0		
07-071788	Kochpökelware	>1000000,0		>1000000,0		
07-071789	Kochpökelware	>1000000,0		>1000000,0		
07-071790	Kochpökelware	>1000000,0	<100,0	>1000000,0	<100,0	
07-071853/1	Kochpökelware	>1000000,0	6,10E+03	>1000000,0		
07-071939	Kochpökelware	>1000000,0		>1000000,0		
07-071963	Kochpökelware	>1000000,0		>1000000,0		
07-072208/1	Kochpökelware	>1000000,0	<100,0	>1000000,0		
07-072271/1	Kochpökelware	>1000000,0	<100,0	>1000000,0		
07-072273-05	Kochpökelware	>1000000,0		>1000000,0		
07-072315-02	Kochpökelware	>1000000,0		>1000000,0		
07-072316-02	Kochpökelware	>1000000,0		>1000000,0		
07-072317-01	Kochpökelware	>1000000,0		>1000000,0		
07-072317-05	Kochpökelware	>1000000,0		>1000000,0		
07-072321-03	Kochpökelware	>1000000,0		2,70E+06		
07-072321-04	Kochpökelware	>1000000,0		>1000000,0		
07-072322-02	Kochpökelware	>1000000,0	<100,0	>1000000,0		
07-072364-02	Kochpökelware	>1000000,0	<100,0	>1000000,0	<100,0	
07-072364-03	Kochpökelware	>1000000,0	<100,0	>1000000,0	<100,0	
07-072364-04	Kochpökelware	>1000000,0		>1000000,0		
07-072364-05	Kochpökelware	>1000000,0		>1000000,0		
07-072364-06	Kochpökelware	>1000000,0	5,20E+05	1,30E+05	<100,0	
07-072365-01	Kochpökelware	>1000000,0	5,30E+05	>1000000,0	4,00E+02	
07-072365-02	Kochpökelware	>1000000,0	>1000000,0	>1000000,0	2,00E+02	
07-072365-03	Kochpökelware	>1000000,0		>1000000,0		
07-072365-05	Kochpökelware	>1000000,0	<100,0	>1000000,0	<100,0	
07-072365-06	Kochpökelware	>1000000,0	<100,0	>1000000,0		
07-072392-03	Kochpökelware	>1000000,0		>1000000,0		
07-072418	Kochpökelware	>1000000,0		8,20E+06		
07-072419	Kochpökelware	>1000000,0		5,90E+06		
07-072522/1	Kochpökelware	>1000000,0	<100,0	>1000000,0	<100,0	
07-072617	Kochpökelware	>1000000,0		>1000000,0		
07-072618	Kochpökelware	>1000000,0		>1000000,0		
07-072651-04	Kochpökelware	>1000000,0		>1000000,0		
07-072652-01	Kochpökelware	>1000000,0		>1000000,0		
07-072652-02	Kochpökelware	>1000000,0		>1000000,0		
07-072671/1-01	Kochpökelware	>1000000,0	<100,0	>1000000,0		
07-072671/1-02	Kochpökelware	>1000000,0		>1000000,0		
07-072672-04	Kochpökelware	>1000000,0	<100,0	>1000000,0	<100,0	
07-072675-01	Kochpökelware	>1000000,0		>1000000,0		
07-072675-06	Kochpökelware	>1000000,0	<100,0	>1000000,0		
07-072687-02	Kochpökelware	>1000000,0	<100,0	>1000000,0		
07-072701/1	Kochpökelware	2,10E+07		2,10E+07		
07-072828	Kochpökelware	1,10E+07		1,10E+07		
07-074513-05	Kochpökelware	<2000,0	<100,0	>1000000,0		
07-074977/1	Kochpökelware	1,30E+07		1,30E+07		
07-080163	Kochpökelware	>1000000,0	5,40E+05	2,20E+06	<100,0	
07-080173	Kochpökelware	>1000000,0	1,60E+05	>1000000,0	3,00E+02	
07-080359	Kochpökelware	2,00E+07	<100,0	2,00E+07	<100,0	
07-080584-05	Kochpökelware	<2000,0		>1000000,0		
07-080584-06	Kochpökelware	<2000,0		>1000000,0		
07-081091/2	Kochpökelware	1,40E+07	<100,0	1,20E+07		
07-082004	Kochpökelware	<200,0	<100,0	>1000000,0	<100,0	
07-082032/1	Kochpökelware	<1000000,0		>1000000,0		
07-082059	Kochpökelware	>1000000,0	<100,0	>1000000,0	1,50E+05	
07-083252	Kochpökelware	6,50E+06	6,70E+05	5,70E+06		
07-083707/1	Kochpökelware	1,30E+07		8,80E+05		
07-083858	Kochpökelware	2,10E+06	5,10E+05	<2000,0	1,00E+02	
07-084310/2	Kochpökelware	>1000000,0	4,10E+05	>1000000,0		
07-090286/2	Kochpökelware	2,50E+07	<100,0	2,00E+07		<100,0
07-090562	Kochpökelware	2,10E+06	5,10E+05	<2000,0	1,00E+02	
07-091070	Kochpökelware	2,40E+07	<100,0	2,20E+07	<100,0	
07-091583	Kochpökelware	8,90E+07	<100,0	8,20E+07		<1000,0
07-091586	Kochpökelware	4,60E+07	<100,0	4,40E+07		<1000,0
07-091668	Kochpökelware	1,10E+06	1,00E+03	>1000000,0	<100,0	
07-091748/1	Kochpökelware	1,30E+07	<100,0	1,30E+07	2,00E+02	
07-091751/1	Kochpökelware	1,80E+07	<100,0	1,80E+07	2,00E+02	
07-092261-02	Kochpökelware	1,90E+07				
07-092642	Kochpökelware	6,00E+07	<100,0	6,00E+07		
07-092643	Kochpökelware	1,00E+08	<100,0	1,00E+08		
07-094087	Kochpökelware	>1000000,0	1,20E+05	>1000000,0	2,00E+02	
07-100295/1	Kochpökelware	1,40E+07		1,40E+07		
07-101955	Kochpökelware	3,60E+07	<100,0	1,60E+07		
07-101982	Kochpökelware	4,80E+07	<100,0	4,80E+07		6,00E+02
07-103299	Kochpökelware	6,50E+06	6,70E+05	5,70E+06		
07-105074	Kochpökelware	3,40E+07	<100,0	3,20E+07		<1000,0
07-105254	Kochpökelware	1,10E+07	<100,0	9,50E+06	<100,0	
07-110168/1	Kochpökelware	1,40E+07		1,20E+07		
07-110558	Kochpökelware	1,30E+07		1,20E+07		
07-114081-01	Kochpökelware	3,50E+07	<100,0	3,40E+07		
07-114081-03	Kochpökelware	1,40E+07	<100,0	2,90E+05		

07-120292/1	Kochpökelware	1,50E+07		1,50E+07		
07-120294/1	Kochpökelware	1,50E+07		1,30E+07		
07-120507	Kochpökelware	3,40E+07	<100,0	2,00E+07		<100,0
07-122222/2	Kochpökelware	1,00E+07		7,50E+06		
08-124538	Kochpökelware	>10000000,0	<100,0	>10000000,0	3,70E+05	
08-123036/1	Kochpökelware	>10000000,0	<100,0	>10000000,0	2,60E+05	
08-020643/1	Kochpökelware	4,90E+06	<100,0	4,90E+06	4,80E+05	
AG8-0244/1	Kochpökelware	4,10E+06	<100,0	4,10E+06	4,80E+05	
08-020607/2	Kochpökelware	4,50E+06	<100,0	4,50E+06	4,60E+05	
AG8-0244/3	Kochpökelware	4,50E+06	<100,0	4,50E+06	4,60E+05	
08-023630/1	Kochpökelware	<2000,0	<100,0	<2000,0	2,90E+05	
08-013530	Kochpökelware	2,50E+06	<100,0	<2000,0	2,90E+05	
08-024301	Kochpökelware	9,10E+06	<100,0	7,80E+06	1,00E+05	
08-102386	Kochpökelware	9,10E+06	<100,0	7,80E+06	1,00E+05	
08-080354/1-02	Kochpökelware	3,70E+07	1,40E+05	3,70E+07	2,50E+03	
08-061450	Kochpökelware	2,00E+07	1,80E+04	1,60E+07		2,20E+06
08-072591-02	Kochpökelware	2,90E+07	1,30E+04	1,20E+07		
08-010571	Kochpökelware	>10000000,0	<100,0	>10000000,0	<100,0	
08-113844/4	Kochpökelware	8,70E+07	<100,0	7,70E+07	<100,0	
08-075166-02	Kochpökelware	3,50E+07	<100,0	3,00E+07	<100,0	
08-064429	Kochpökelware	2,30E+07	<100,0	2,30E+07	<100,0	
08-064512	Kochpökelware	2,30E+07	<100,0	2,30E+07	<100,0	
08-124656-04	Kochpökelware	>10000000,0	<100,0	1,70E+07	<100,0	
08-051199/1-07	Kochpökelware	1,50E+07	<100,0	1,50E+07	<100,0	
08-071399	Kochpökelware	2,60E+07	<100,0	1,10E+07	<100,0	
08-051205/1-05	Kochpökelware	1,50E+07	1,40E+03	1,50E+07	8,50E+04	
E08-040270-05	Kochpökelware	>10000000,0	<100,0	1,40E+07	2,00E+02	<100,0
08-024724-02	Kochpökelware	1,10E+07	<100,0	1,10E+07	1,00E+02	
08-010706/1	Kochpökelware	>10000000,0	<100,0	>10000000,0		
08-104751-04	Kochpökelware	7,60E+07	<100,0	7,60E+07		
08-104630	Kochpökelware	7,50E+07		7,40E+07		
08-113723	Kochpökelware	8,70E+07	<100,0	6,20E+07		
08-101975/1-04	Kochpökelware	5,70E+07	<100,0	5,40E+07		
08-111568/1	Kochpökelware	8,10E+07	<100,0	5,10E+07		<1000,0
08-090375	Kochpökelware	4,60E+07	<100,0	4,60E+07		
08-104751-02	Kochpökelware	7,60E+07		4,50E+07		
08-082960	Kochpökelware	4,20E+07	<100,0	3,70E+07		
08-080357/1-03	Kochpökelware	3,80E+07	<100,0	3,70E+07		
08-085028-02	Kochpökelware	4,50E+07	<100,0	3,50E+07		
08-073892/1	Kochpökelware	3,30E+07	<100,0	3,20E+07		<1000,0
08-072911	Kochpökelware	3,10E+07	<100,0	3,00E+07		<1000,0
08-073041/1-06	Kochpökelware	3,20E+07	<100,0	2,50E+07		
08-073944	Kochpökelware	3,30E+07	<100,0	2,30E+07		<1000,0
08-060955	Kochpökelware	2,00E+07		2,00E+07		
08-060311	Kochpökelware	1,90E+07	<100,0	1,90E+07		
08-060026-01	Kochpökelware	1,80E+07		1,80E+07		
08-063793	Kochpökelware	2,20E+07	<100,0	1,70E+07		<1000,0
08-050951	Kochpökelware	1,50E+07		1,50E+07		
08-053380/1	Kochpökelware	1,70E+07	<100,0	1,40E+07		
08-052555	Kochpökelware	1,60E+07	<100,0	1,30E+07		
08-043259/1-03	Kochpökelware	1,30E+07	<100,0	1,30E+07		
08-043990-02	Kochpökelware	1,30E+07	<100,0	1,30E+07		
08-044363	Kochpökelware	1,30E+07	<100,0	1,30E+07		
08-044066	Kochpökelware	1,30E+07		1,30E+07		
08-043323/1	Kochpökelware	1,30E+07	<100,0	1,20E+07		
08-044061	Kochpökelware	1,30E+07	<100,0	1,20E+07		
08-123426/1-01	Kochpökelware	>10000000,0		1,20E+07		
08-043306/1	Kochpökelware	1,30E+07		1,20E+07		
08-041023	Kochpökelware	1,20E+07		1,20E+07		
08-041365-03	Kochpökelware	1,20E+07		1,20E+07		
08-041729/1-01	Kochpökelware	1,20E+07		1,20E+07		
AG8-0244/3	Kochpökelware	>10000000,0	<100,0	1,10E+07		
08-043661	Kochpökelware	1,30E+07		1,10E+07		
08-024725-02	Kochpökelware	1,10E+07		1,10E+07		
08-032322	Kochpökelware	1,10E+07		1,10E+07		
08-123784/1-02	Kochpökelware	>10000000,0	<100,0	1,00E+07		
08-031762/1	Kochpökelware	1,10E+07	<100,0	1,00E+07		
08-024695-03	Kochpökelware	1,00E+07		1,00E+07		
08-024697-03	Kochpökelware	1,00E+07		1,00E+07		
08-021206/2	Kochpökelware	1,20E+05	<100,0	>10000000,0		
08-031719/1	Kochpökelware	1,20E+06		>10000000,0		
08-031858	Kochpökelware	1,10E+07	8,70E+04	3,70E+06	3,40E+03	
08-052917	Kochpökelware	1,70E+07	1,30E+04	9,70E+06		
08-053198	Kochpökelware	1,70E+07	4,70E+04	8,90E+06		
E08-070022-05	Kochpökelware	>100000000,0	4,50E+04	2,00E+06		
08-074020	Kochpökelware	3,30E+07	3,10E+05			
08-071396	Kochpökelware	2,50E+07	2,70E+05			
08-043255/1-02	Kochpökelware	1,20E+07	2,70E+05			
08-021748	Kochpökelware	5,90E+06	1,40E+05	5,90E+06	<100,0	
08-113719/1-01	Kochpökelware	5,90E+06	1,40E+05	5,90E+06	<100,0	
08-072909	Kochpökelware	5300000	4,10E+05	5,30E+06	<100,0	
08-072895-03	Kochpökelware	5300000	1,40E+05	4,70E+06	<100,0	

08-032698	Kochpökelware	4,80E+05	1,20E+04	5,60E+05	<100,0	
08-113292/1	Kochpökelware	5,50E+06	>1000000,0	4,70E+05	<100,0	
08-080114-02	Kochpökelware	6,10E+06	>1000000,0	4,00E+03	<100,0	
AG8-0022-02	Kochpökelware	9,80E+06	>1000000,0	9,80E+06	5,80E+04	
08-124576-02	Kochpökelware	1,20E+06	1,30E+04	<20000		
08-060284-05	Kochpökelware	1,20E+06	1,50E+05	6,70E+06		1,40E+05
08-093330-01	Kochpökelware	8,90E+06	2,70E+04	6,40E+06		
08-024302	Kochpökelware	9,20E+06	1,10E+05	5,70E+06		
08-083935-04	Kochpökelware	9,20E+06	1,10E+05	5,70E+06		
08-083935-05	Kochpökelware	3,80E+06	5,80E+04	3,00E+06		
08-102801-07	Kochpökelware	3,90E+06	1,90E+05	2,90E+06		
08-104756-07	Kochpökelware	6,30E+06	1,60E+05	2,90E+06		
08-060284-02	Kochpökelware	6,90E+06	3,30E+04	2,80E+06		3,40E+05
08-104756-09	Kochpökelware	3,50E+06	2,10E+05	2,10E+06		
08-083935-01	Kochpökelware	4,10E+06	6,90E+04	1,70E+06		
08-060284-07	Kochpökelware	9,30E+06	6,20E+04	1,60E+06		2,60E+06
08-104756-08	Kochpökelware	2,50E+06	6,00E+04	1,60E+06		
08-083935-02	Kochpökelware	5,40E+06	6,70E+04	1,40E+06		
08-060284-04	Kochpökelware	9,60E+06	1,30E+04	1,20E+06		1,40E+05
08-060284-03	Kochpökelware	5,50E+06	1,20E+04	9,60E+05		1,10E+05
08-083935-03	Kochpökelware	2,70E+06	3,20E+04	9,40E+05		
08-124575-01	Kochpökelware	1,30E+06	1,30E+04	4,50E+05		
08-074559-01	Kochpökelware	1,10E+06	1,10E+04	4,30E+05		9,30E+04
08-082775-01	Kochpökelware	5,60E+05	1,00E+04	3,10E+05		
08-124576-03	Kochpökelware	3,60E+06	1,40E+04	1,20E+05		
08-082775-02	Kochpökelware	8,30E+04	1,00E+04	8,30E+04		
08-124576-01	Kochpökelware	2,00E+06	2,70E+04	4,00E+04		
08-021256	Kochpökelware	5,70E+06	4,30E+05			
08-022210	Kochpökelware	7,70E+06	1,70E+05			1,80E+04
08-024689-03	Kochpökelware	1,00E+07	<100,0	9,50E+06	<100,0	
08-062890	Kochpökelware	2,10E+07	<100,0	4,80E+05	<100,0	
08-033661	Kochpökelware	1,10E+07	<100,0	1,00E+06	1,00E+02	
08-052795	Kochpökelware	1,70E+07	<100,0	8,50E+06		
08-024720-04	Kochpökelware	1,00E+07	<100,0	7,60E+06		
08-052542	Kochpökelware	1,60E+07		7,50E+06		
08-043247/1-02	Kochpökelware	1,20E+07	<100,0	6,90E+06		
08-033764-05	Kochpökelware	1,10E+07	<100,0	6,80E+06		<1000,0
08-024320	Kochpökelware	1,00E+07	<100,0	5,90E+06		
08-010595/1	Kochpökelware	>10000000,0		5,60E+06		
08-024721-03	Kochpökelware	1,10E+07	<100,0	3,50E+06		
08-041831	Kochpökelware	1,20E+07	<100,0			1,10E+04
08-042036	Kochpökelware	1,20E+07	<100,0			<1000,0
08-031707/1	Kochpökelware	1,10E+07	<100,0			
08-031733	Kochpökelware	1,10E+07	<100,0			
08-074289	Kochpökelware	3,50E+07				
09-061083/1	Kochpökelware	>10000000,0	<100,0	>10000000,0	5,00E+05	
09-061083/1	Kochpökelware	>10000000,0	<100,0	>10000000,0	5,00E+05	
09-044475	Kochpökelware	2,40E+07	4,90E+05	2,10E+06	6,90E+06	
09-044326/1	Kochpökelware	>10000000,0	1,10E+05	4,10E+06	4,90E+05	
09-044326/1	Kochpökelware	>10000000,0	1,10E+05	4,10E+06	4,90E+05	
09-060556	Kochpökelware	7,40E+05	<100,0	9,20E+04	7,20E+05	
09-060556	Kochpökelware	7,40E+05	<100,0	9,20E+04	7,20E+05	
09-034578	Kochpökelware	1,50E+06	<100,0	1,20E+06	2,40E+05	
09-034578	Kochpökelware	1,50E+06	<100,0	1,20E+06	2,40E+05	
09-060105-02	Kochpökelware	6,00E+06	6,00E+02	<20000,0	1,80E+05	
09-060105/2-02	Kochpökelware	6,00E+06	6,00E+02	<20000,0	1,80E+05	
09-060105-02	Kochpökelware	6,00E+06	6,00E+02	<20000,0	1,80E+05	
09-060105/2-02	Kochpökelware	6,00E+06	6,00E+02	<20000,0	1,80E+05	
09-045064	Kochpökelware	>10000000,0	5,60E+05	>10000000,0	1,20E+04	
09-045064	Kochpökelware	>10000000,0	5,60E+05	>10000000,0	1,20E+04	
09-045067	Kochpökelware	>10000000,0	2,30E+04	>10000000,0	4,40E+03	
09-060155	Kochpökelware	1,90E+07	5,90E+04	1,60E+07	2,80E+03	
09-014267	Kochpökelware	>10000000,0	1,90E+05	>10000000,0		
09-014267	Kochpökelware	>10000000,0	1,90E+05	>10000000,0		
09-022666	Kochpökelware	>10000000,0	1,00E+04	>10000000,0		
09-011868	Kochpökelware	>10000000,0	<100,0	>10000000,0	<100,0	
09-013475-02	Kochpökelware	>10000000,0	<100,0	>10000000,0	<100,0	
09-013483-02	Kochpökelware	>10000000,0	<100,0	>10000000,0	<100,0	
09-014608/1	Kochpökelware	>10000000,0	<100,0	>10000000,0	<100,0	
09-014714/1	Kochpökelware	>10000000,0	<100,0	>10000000,0	<100,0	
09-031193/1	Kochpökelware	>10000000,0	<100,0	>10000000,0	<100,0	
09-032684	Kochpökelware	>10000000,0	<100,0	>10000000,0	<100,0	
09-033900/1-01	Kochpökelware	>10000000,0	<100,0	>10000000,0	<100,0	
09-033905/1-02	Kochpökelware	>10000000,0	<100,0	>10000000,0	<100,0	
09-033905/1-03	Kochpökelware	>10000000,0	<100,0	>10000000,0	<100,0	
09-033951/1-03	Kochpökelware	>10000000,0	<100,0	>10000000,0	<100,0	
09-033974/1-02	Kochpökelware	>10000000,0	<100,0	>10000000,0	<100,0	
09-033974/1-03	Kochpökelware	>10000000,0	<100,0	>10000000,0	<100,0	
09-033981/1-01	Kochpökelware	>10000000,0	<100,0	>10000000,0	<100,0	
09-033981/1-02	Kochpökelware	>10000000,0	<100,0	>10000000,0	<100,0	
09-042145/1	Kochpökelware	>10000000,0	<100,0	>10000000,0	<100,0	
09-044233/2	Kochpökelware	>10000000,0	<100,0	>10000000,0	<100,0	

09-044233/3	Kochpökelware	>1000000,0	<100,0	>10000000,0	<100,0	
09-044321/1	Kochpökelware	>10000000,0	<100,0	>10000000,0	<100,0	
09-044325/1	Kochpökelware	>10000000,0	<100,0	>10000000,0	<100,0	
09-044445	Kochpökelware	>10000000,0	<100,0	>10000000,0	<100,0	
09-050425/1-02	Kochpökelware	>10000000,0	<100,0	>10000000,0	<100,0	<100,0
09-050425/1-03	Kochpökelware	>10000000,0	<100,0	>10000000,0	<100,0	<100,0
09-050714	Kochpökelware	>10000000,0	<100,0	>10000000,0	<100,0	
09-053563-01	Kochpökelware	>10000000,0	<100,0	>10000000,0	<100,0	
09-053563-02	Kochpökelware	>10000000,0	<100,0	>10000000,0	<100,0	
09-053563-03	Kochpökelware	>10000000,0	<100,0	>10000000,0	<100,0	
09-053563-04	Kochpökelware	>10000000,0	<100,0	>10000000,0	<100,0	
09-060547	Kochpökelware	>10000000,0	<100,0	>10000000,0	<100,0	
09-060555/1	Kochpökelware	>10000000,0	<100,0	>10000000,0	<100,0	
09-061046/1	Kochpökelware	>10000000,0	<100,0	>10000000,0	<100,0	
09-061056/1	Kochpökelware	>10000000,0	<100,0	>10000000,0	<100,0	
09-063902-01	Kochpökelware	>10000000,0	<100,0	>10000000,0	<100,0	
09-064657	Kochpökelware	>10000000,0	<100,0	>10000000,0	<100,0	
09-034038/1	Kochpökelware	8,40E+07	<100,0	8,10E+07	<100,0	
09-064332/1	Kochpökelware	5,30E+07	<100,0	5,20E+07	<100,0	
09-063903-02	Kochpökelware	>10000000,0	<100,0	1,40E+07	<100,0	
09-045071	Kochpökelware	1,40E+07	<100,0	1,40E+07	<100,0	
09-063885/1	Kochpökelware	1,40E+07	<100,0	1,40E+07	<100,0	
09-040559/1	Kochpökelware	1,30E+07	<100,0	1,30E+07	<100,0	
09-063903-01	Kochpökelware	>10000000,0	<100,0	1,20E+07	<100,0	
09-030767	Kochpökelware	1,20E+07	<100,0	1,20E+07	<100,0	
09-014723/1	Kochpökelware	1,40E+07	<100,0	1,10E+07	<100,0	
09-014611/1	Kochpökelware	1,10E+07	<100,0	1,10E+07	<100,0	
09-020098-01	Kochpökelware	1,10E+07	<100,0	1,10E+07	<100,0	
09-053258	Kochpökelware	>10000000,0	<100,0	1,00E+07	<100,0	
09-033974/1-01	Kochpökelware	1,00E+07	<100,0	1,00E+07	<100,0	
09-034756-01	Kochpökelware	1,00E+07	<100,0	1,00E+07	<100,0	
09-045070	Kochpökelware	1,00E+07	<100,0	1,00E+07	<100,0	
09-050425/1-08	Kochpökelware	1,00E+07	<100,0	1,00E+07	<100,0	<100,0
09-063096	Kochpökelware	>10000000,0	6,10E+03	>10000000,0	8,60E+04	
09-023275-02	Kochpökelware	1,60E+07	<100,0	1,10E+07	5,50E+04	
09-062718	Kochpökelware	>10000000,0	<100,0	>10000000,0	1,40E+04	
09-061049/1	Kochpökelware	1,40E+07	<100,0	1,40E+07	8,70E+03	
09-045072	Kochpökelware	1,20E+07	<100,0	1,20E+07	4,00E+03	
09-044327/1	Kochpökelware	>10000000,0	2,00E+02	>10000000,0	3,30E+03	
09-020098-02	Kochpökelware	1,40E+07	<100,0	1,30E+07	9,00E+02	
09-044328/1	Kochpökelware	>10000000,0	4,30E+03	>10000000,0	6,00E+02	
09-014730/1	Kochpökelware	>10000000,0	<100,0	>10000000,0	2,00E+02	
09-063908-02	Kochpökelware	>10000000,0	<100,0	>10000000,0	2,00E+02	
09-063908-01	Kochpökelware	>10000000,0	<100,0	>10000000,0	1,00E+02	
09-060551	Kochpökelware	>10000000,0	4,70E+03	>10000000,0	1,00E+02	
09-010262/1	Kochpökelware	>10000000,0	<100,0	>10000000,0		
09-011829/1	Kochpökelware	>10000000,0	<100,0	>10000000,0		
09-014299	Kochpökelware	>10000000,0	<100,0	>10000000,0		
09-014300	Kochpökelware	>10000000,0	<100,0	>10000000,0		
09-020221	Kochpökelware	>10000000,0	<100,0	>10000000,0		
09-020232-02	Kochpökelware	>10000000,0	<100,0	>10000000,0		
09-021453	Kochpökelware	>10000000,0	<100,0	>10000000,0		
09-021463	Kochpökelware	>10000000,0	<100,0	>10000000,0		
09-021758	Kochpökelware	>10000000,0	<100,0	>10000000,0		
09-022788/1	Kochpökelware	>10000000,0	<100,0	>10000000,0		
09-030321	Kochpökelware	>10000000,0	<100,0	>10000000,0		
09-030327	Kochpökelware	>10000000,0	<100,0	>10000000,0		
09-030357	Kochpökelware	>10000000,0	<100,0	>10000000,0		
09-032370/1	Kochpökelware	>10000000,0	<100,0	>10000000,0		
09-032463	Kochpökelware	>10000000,0	<100,0	>10000000,0		
09-032834-02	Kochpökelware	>10000000,0	<100,0	>10000000,0		
09-034518	Kochpökelware	>10000000,0	<100,0	>10000000,0		
09-034522	Kochpökelware	>10000000,0	<100,0	>10000000,0		
09-034528	Kochpökelware	>10000000,0	<100,0	>10000000,0		
09-034537-02	Kochpökelware	>10000000,0	<100,0	>10000000,0		
09-034542	Kochpökelware	>10000000,0	<100,0	>10000000,0		
09-035507	Kochpökelware	>10000000,0	<100,0	>10000000,0		
09-040374-02	Kochpökelware	>10000000,0	<100,0	>10000000,0		
09-041529	Kochpökelware	>10000000,0	<100,0	>10000000,0		
09-041549	Kochpökelware	>10000000,0	<100,0	>10000000,0		
09-041728/1	Kochpökelware	>10000000,0	<100,0	>10000000,0		
09-041730	Kochpökelware	>10000000,0	<100,0	>10000000,0		
09-042138-01	Kochpökelware	>10000000,0	<100,0	>10000000,0		
09-042153	Kochpökelware	>10000000,0	<100,0	>10000000,0		
09-042663/1	Kochpökelware	>10000000,0	<100,0	>10000000,0		
09-042689	Kochpökelware	>10000000,0	<100,0	>10000000,0		
09-043795	Kochpökelware	>10000000,0	<100,0	>10000000,0		
09-043812/1	Kochpökelware	>10000000,0	<100,0	>10000000,0		
09-050830	Kochpökelware	>10000000,0	<100,0	>10000000,0		
09-051246	Kochpökelware	>10000000,0	<100,0	>10000000,0		
09-051945/2	Kochpökelware	>10000000,0	<100,0	>10000000,0		
09-052002/1	Kochpökelware	>10000000,0	<100,0	>10000000,0		

09-054102-02	Kochpökelware	>1000000,0	<100,0	>1000000,0		
09-061926	Kochpökelware	>1000000,0	<100,0	>1000000,0		
09-061927	Kochpökelware	>1000000,0	<100,0	>1000000,0		
09-061931	Kochpökelware	>1000000,0	<100,0	>1000000,0		
09-061932	Kochpökelware	>1000000,0	<100,0	>1000000,0		
09-061934	Kochpökelware	>1000000,0	<100,0	>1000000,0		
09-064435	Kochpökelware	>1000000,0	<100,0	>1000000,0		
09-020218	Kochpökelware	>1000000,0	1,00E+02	>1000000,0		
09-040374-03	Kochpökelware	>1000000,0	1,00E+02	>1000000,0		
09-012692-02	Kochpökelware	>1000000,0		>1000000,0		
09-013026/1	Kochpökelware	>1000000,0		>1000000,0		
09-034585-02	Kochpökelware	>1000000,0		>1000000,0		
09-040091-02	Kochpökelware	>1000000,0		>1000000,0		
09-042726-01	Kochpökelware	>1000000,0		>1000000,0		
09-032374/1	Kochpökelware	>10000000,0	<100,0	9,90E+07		<100,0
09-062126	Kochpökelware	7,90E+07	5,40E+03	7,90E+07		
09-011569	Kochpökelware	2,50E+07		2,10E+07		
09-041482	Kochpökelware	2,10E+07	<100,0	1,90E+07		
09-042169-02	Kochpökelware	2,00E+07	<100,0	1,90E+07		5,00E+02
09-020383	Kochpökelware	1,50E+07	<100,0	1,50E+07		
09-024637	Kochpökelware	1,40E+07	<100,0	1,40E+07		
09-035496	Kochpökelware	1,40E+07	<100,0	1,40E+07		
09-012665/1	Kochpökelware	1,40E+07		1,40E+07		
09-021754/1	Kochpökelware	>1000000,0	<100,0	1,30E+07		
09-064441	Kochpökelware	>1000000,0	<100,0	1,30E+07		
09-042762-05	Kochpökelware	1,30E+07	<100,0	1,30E+07		
09-050639	Kochpökelware	1,30E+07	<100,0	1,30E+07		
09-011855/1	Kochpökelware	2,30E+07	<100,0	1,20E+07		
09-022665	Kochpökelware	1,20E+07	<100,0	1,20E+07		
09-024518	Kochpökelware	1,20E+07	<100,0	1,20E+07		
09-032469	Kochpökelware	1,20E+07	<100,0	1,20E+07		
09-043787	Kochpökelware	1,20E+07	<100,0	1,20E+07		
09-050611-02	Kochpökelware	1,20E+07	<100,0	1,20E+07		
09-014318	Kochpökelware	1,20E+07	<100,0	1,10E+07		
09-032372/1	Kochpökelware	1,10E+07	<100,0	1,10E+07		
09-040090-02	Kochpökelware	>1000000,0		1,10E+07		
09-020298	Kochpökelware	1,30E+07	<100,0	1,00E+07		
09-030330	Kochpökelware	1,00E+07	<100,0	1,00E+07		
09-025223-02	Kochpökelware			1,20E+07		
09-060323	Kochpökelware	2,40E+07	2,20E+05	3,10E+06		
09-020414	Kochpökelware	>10000000,0	7,20E+05	9,70E+05		
09-043845/1	Kochpökelware	8,80E+06	2,50E+05	8,80E+06		
09-043845/1	Kochpökelware	8,80E+06	2,50E+05	8,80E+06		
09-051424/1	Kochpökelware	1,10E+07	<100,0	9,90E+06		<100,0
09-034754-05	Kochpökelware	>1000000,0	<100,0	8,80E+06		<100,0
09-012731-02	Kochpökelware	1,10E+07	<100,0	8,70E+06		<100,0
09-012731/3-02	Kochpökelware	1,10E+07	<100,0	8,70E+06		<100,0
09-033980/1-01	Kochpökelware	>1000000,0	<100,0	7,60E+06		<100,0
09-034412-04	Kochpökelware	>1000000,0	1,00E+02	7,60E+06		<100,0
09-063902-02	Kochpökelware	>1000000,0	<100,0	5,60E+06		<100,0
09-013608-02	Kochpökelware	1,90E+07	<100,0	1,50E+06		<100,0
09-053777-02	Kochpökelware	>1000000,0	<100,0	8,20E+06		1,30E+04
09-053775-08	Kochpökelware	>1000000,0	<100,0	5,30E+06		2,90E+03
09-060105-01	Kochpökelware	1,50E+07	1,00E+02	<20000,0		2,20E+03
09-060105/1-01	Kochpökelware	1,50E+07	1,00E+02	<20000,0		2,20E+03
09-063095	Kochpökelware	>1000000,0	<100,0	1,90E+06		1,50E+03
09-063093	Kochpökelware	>1000000,0	<100,0	9,30E+06		1,00E+02
09-023587-02	Kochpökelware	5,30E+07	<100,0	<20000,0		
09-021473	Kochpökelware	1,10E+07	<100,0	9,90E+06		
09-032482	Kochpökelware	1,00E+07	<100,0	9,90E+06		
09-035494	Kochpökelware	1,00E+07	<100,0	9,60E+06		
09-034591-02	Kochpökelware	1,00E+07		9,60E+06		
09-034548	Kochpökelware	>1000000,0	<100,0	9,00E+06		
09-020222	Kochpökelware	1,00E+07	<100,0	8,40E+06		
09-051329-02	Kochpökelware	1,00E+07		7,70E+06		
09-041656	Kochpökelware	8,00E+07	<100,0	7,40E+06		
09-041536	Kochpökelware	>1000000,0	<100,0	6,60E+06		
09-020299	Kochpökelware	>1000000,0	<100,0	6,10E+06		
09-011578-02	Kochpökelware	1,50E+07		5,50E+06		
09-061948	Kochpökelware	>1000000,0	<100,0	5,40E+06		
09-060637/1	Kochpökelware	>1000000,0	<100,0	3,90E+06		
09-032835-02	Kochpökelware	1,10E+07	<100,0	3,10E+06		
07-111402	Kochwurst	>1000000,0	<100,0	>1000000,0		1,10E+05
07-070896/1	Kochwurst	>1000000,0	<100,0	>1000000,0		<100,0
07-070973-02	Kochwurst	>1000000,0	<100,0	>1000000,0		
07-071179-02	Kochwurst	>1000000,0	<100,0	>1000000,0		
07-071401	Kochwurst	>1000000,0	<100,0	>1000000,0		
07-071463	Kochwurst	>1000000,0	<100,0	>1000000,0		
07-071663-02	Kochwurst	>1000000,0	<100,0	>1000000,0		
07-071711/4-01	Kochwurst	>1000000,0	<100,0	>1000000,0		
07-071872	Kochwurst	>1000000,0	<100,0	>1000000,0		

07-072077	Kochwurst	>1000000,0	<100,0	>10000000,0	<100,0	
07-072314-02	Kochwurst	>10000000,0	<100,0	>10000000,0	3,00E+02	
07-072324-02	Kochwurst	>10000000,0	<100,0	>10000000,0		
07-072635/1	Kochwurst	>10000000,0	<100,0	>10000000,0		
07-101349/1	Kochwurst	>10000000,0	5,40E+05	>10000000,0	5,10E+03	
07-071719/4-01	Kochwurst	>10000000,0	5,40E+05	>10000000,0	5,10E+03	
07-072379-03	Kochwurst	>10000000,0	5,00E+02	>10000000,0		
07-072379-02	Kochwurst	>10000000,0		>10000000,0		
07-072653-02	Kochwurst	>10000000,0		>10000000,0		
07-113843/1	Kochwurst	>10000000,0	6,20E+04	2,10E+07	7,50E+03	
07-104887/1	Kochwurst	1,60E+07	<100,0	1,30E+07		
07-061712/1	Kochwurst	1,30E+07	<100,0	1,20E+07		
07-061721/1	Kochwurst	>10000000,0	<100,0	1,10E+07		
07-070969	Kochwurst	>10000000,0	<100,0	2,60E+06		
07-111392/1	Kochwurst	2,30E+06	1,80E+05	<2000,0		
07-090439-02	Kochwurst	2,30E+06	1,80E+05	<2000,0		
07-103610/1	Kochwurst	1,20E+05	1,30E+05	<2000,0		
07-102387/4-01	Kochwurst	1,20E+05	1,30E+05	<2000,0		
07-122695	Kochwurst	3,50E+06	1,60E+05	3,50E+06	1,10E+04	
07-090077/1	Kochwurst	3,50E+06	1,60E+05	7,40E+05	1,10E+04	
07-071737/1-02	Kochwurst	4,90E+05	<100,0	1,60E+05	4,90E+05	
07-094296-02	Kochwurst	4,90E+05	<100,0	1,60E+05	4,90E+05	
08-123579/2-02	kochwurst	>10000000,0	7,90E+05	>10000000,0	<100,0	
08-124541	kochwurst	>10000000,0	4,60E+05	>10000000,0	<100,0	
08-124542	kochwurst	>10000000,0	4,60E+05	>10000000,0	<100,0	
08-091050/1-05	Kochwurst	>10000000,0	4,60E+05	>10000000,0	<100,0	
08-091050/5-05	Kochwurst	>10000000,0	4,60E+05	>10000000,0	<100,0	
08-030151/1	Kochwurst	>10000000,0	<100,0	>10000000,0	<100,0	
08-082358/1	Kochwurst	>10000000,0	<100,0	>10000000,0	<100,0	
08-091047/1-03	Kochwurst	>10000000,0	<100,0	>10000000,0	<100,0	
08-091047/1-05	Kochwurst	>10000000,0	<100,0	>10000000,0	<100,0	
08-091047/4-03	Kochwurst	>10000000,0	<100,0	>10000000,0	<100,0	
08-091047/6-05	Kochwurst	>10000000,0	<100,0	>10000000,0	<100,0	
08-091050/1-03	Kochwurst	>10000000,0	<100,0	>10000000,0	<100,0	
08-091050/1-06	Kochwurst	>10000000,0	<100,0	>10000000,0	<100,0	
08-091050/4-03	Kochwurst	>10000000,0	<100,0	>10000000,0	<100,0	
08-091050/7-06	Kochwurst	>10000000,0	<100,0	>10000000,0	<100,0	
08-102358/1	Kochwurst	>10000000,0	<100,0	>10000000,0	<100,0	
08-091047/1-06	Kochwurst	>10000000,0	1,20E+03	>10000000,0	<100,0	
08-091047/7-06	Kochwurst	>10000000,0	1,20E+03	>10000000,0	<100,0	
08-060151/1	Kochwurst	>10000000,0		>10000000,0	<100,0	
08-064384	kochwurst	2,30E+07	<100,0	2,20E+07	<100,0	
08-063447	kochwurst	2,20E+07	<100,0	2,20E+07	<100,0	
08-063468	kochwurst	2,20E+07	<100,0	2,20E+07	<100,0	
08-072918	kochwurst	3,20E+07	<100,0	1,90E+07	<100,0	
08-072328-02	kochwurst	2,90E+07	<100,0	1,80E+07	<100,0	
08-070292	kochwurst	2,30E+07	<100,0	1,60E+07	<100,0	
08-032556/2	kochwurst	1,10E+07	1,10E+03	1,10E+07	<100,0	
08-032698	kochwurst	1,10E+07	1,10E+03	1,10E+07	<100,0	
08-124656-02	kochwurst	>10000000,0	<100,0	>10000000,0	1,80E+05	
08-102367	Kochwurst	>10000000,0	<100,0	>10000000,0	1,80E+05	
08-104751-06	kochwurst	7,60E+07	<100,0	7,60E+07	2,00E+03	
08-010706/1	Kochwurst	>10000000,0	<100,0	>10000000,0		
08-042410/1	Kochwurst	>10000000,0	<100,0	>10000000,0		
08-043149/2	Kochwurst	>10000000,0	<100,0	>10000000,0		
08-123440-03	kochwurst	>10000000,0	<100,0	1,20E+07		
08-020137-01	kochwurst	3,90E+06	3,10E+05	3,70E+06	2,00E+02	
08-073944	Kochwurst	3,90E+06	3,10E+05	3,70E+06	2,00E+02	
08-011804/1	kochwurst	2,80E+05	1,50E+05	2,80E+05	<100,0	
08-011807/1	kochwurst	2,80E+05	1,50E+05	2,80E+05	<100,0	
08-091050/1-04	Kochwurst	2,80E+05	1,50E+05	2,80E+05	<100,0	
08-091050/6-04	Kochwurst	2,80E+05	1,50E+05	2,80E+05	<100,0	
08-091266	Kochwurst	>10000000,0	<100,0	9,80E+06	<100,0	
08-103300	kochwurst	6,30E+07	<100,0	1,20E+05	<100,0	
08-094407-02	Kochwurst	>10000000,0	3,10E+03	3,50E+05	4,80E+03	
08-052923	Kochwurst	>10000000,0		1,20E+05	6,00E+02	
08-024276	Kochwurst	>10000000,0	<100,0	7,90E+06		
08-012475/3-02	kochwurst	9,20E+05	<100,0	<2000,0	9,20E+05	
08-102379/1	Kochwurst	9,20E+05	<100,0	<2000,0	9,20E+05	
08-010314/1-02	Kochwurst	2,80E+05	<100,0	2,50E+05	2,80E+05	
08-011895	kochwurst	6,40E+05	<100,0	2,70E+04	1,20E+05	
08-062254/1	Kochwurst	6,40E+05	<100,0	2,70E+04	1,20E+05	
08-011083	kochwurst	1,10E+05	<100,0	4,00E+03	1,10E+05	
08-113903-04	Kochwurst	1,10E+05	<100,0	4,00E+03	1,10E+05	
09-040137/1-04	Kochwurst	2,40E+06	5,10E+05	<2000,0	5,40E+05	1,00E+06
09-040140/1-04	Kochwurst	1,60E+06	5,40E+05	<2000,0	3,90E+05	8,30E+05
09-040144/1-04	Kochwurst	3,10E+05	1,80E+05	<2000,0	2,70E+05	2,90E+05
09-030003/1	Kochwurst	6,60E+06	<100,0	6,60E+06	2,50E+05	
09-030003/1	Kochwurst	6,60E+06	<100,0	6,60E+06	2,50E+05	
09-040137/1-03	Kochwurst	>10000000,0	5,60E+05	>10000000,0	<100,0	3,80E+05
09-040137/1-03	Kochwurst	>10000000,0	5,60E+05	>10000000,0	<100,0	3,80E+05
09-040137-05	Kochwurst	>10000000,0	<100,0	>10000000,0	<100,0	<100,0

09-040137/1-06	Kochwurst	1,10E+07	<100,0	1,10E+07	<100,0	<100,0
09-012454	Kochwurst	>10000000,0	<100,0	>10000000,0	4,60E+04	
09-062660/1	Kochwurst	>10000000,0	<100,0	>10000000,0	5,00E+02	
09-063477	Kochwurst	>10000000,0	<100,0	>10000000,0	1,00E+02	
09-040144/1-06	Kochwurst	5,40E+06	9,70E+05	<2000,0	<100,0	>1000000,0
09-040131/1-05	Kochwurst	5,20E+06	4,60E+05	<2000,0	<100,0	>1000000,0
09-040140/1-03	Kochwurst	1,10E+06	6,60E+05	<2000,0	<100,0	4,50E+05
09-040131/1-03	Kochwurst	7,10E+05	3,20E+05	<2000,0	<100,0	3,20E+05
09-040144/1-08	Kochwurst	1,30E+06	9,90E+04	<2000,0	<100,0	2,80E+05
09-040154/1-06	Kochwurst	3,50E+05	2,40E+05	<2000,0	<100,0	2,60E+05
09-040140/1-06	Kochwurst	1,60E+05	1,80E+05	<2000,0	2,00E+02	1,80E+05
09-040144/1-01	Kochwurst	1,60E+05	1,10E+05	<2000,0	9,60E+04	8,40E+04
09-040140/1-07	Kochwurst	8,80E+04	8,00E+04	<2000,0	<100,0	5,10E+04
09-040131/1-01	Kochwurst	4,00E+04	2,80E+04	4,00E+04	4,50E+04	3,80E+04
09-024012-02	Kochwurst	2,40E+06	3,20E+05	<2000,0		
09-063415/1	Kochwurst	>10000000,0		3,50E+05	<100,0	
07-072390-03	Steak	1,70E+07	2,80E+04	1,70E+07		>1000000,0
07-072390-02	Steak	1,00E+07	1,00E+05	1,70E+06		>1000000,0
07-072365-04	Steak	4,00E+07	1,00E+05	7,90E+05		>1000000,0
07-074024-03	Steak	2,70E+08	<100,0	2,70E+08		<100,0
07-082052-02	Steak	2,70E+08	<100,0	2,70E+08		<100,0
07-074265-05	Steak	1,10E+07	<100,0	9,90E+06		<100,0
07-074264-03	Steak	1,80E+07	<100,0	7,10E+06		<100,0
07-080296	Steak	1,80E+07	2,30E+05	3,90E+06		<100,0
07-074264-06	Steak	2,30E+07	<100,0	1,80E+06		<100,0
07-061035	Steak	2,00E+07	3,80E+05	9,20E+05		4,90E+06
07-080619-01	Steak	1,70E+07	7,80E+04			2,00E+06
07-080619-07	Steak	2,20E+07	1,30E+05			1,00E+06
07-061032	Steak	1,30E+07	1,20E+05	1,70E+06		8,80E+05
07-074945-04	Steak	7,60E+07	8,80E+04	6,00E+07		7,40E+05
07-061012	Steak	1,80E+07	1,10E+05	2,50E+06		5,50E+05
07-073365-01	Steak	1,70E+07	3,80E+05	1,20E+07		5,20E+05
07-090168-03	Steak	2,00E+07	9,80E+04	8,00E+04		5,20E+05
07-110584	Steak	>100000000,0	2,50E+05	1,80E+07		4,70E+05
07-072670-01	Steak	1,20E+07	3,70E+05	1,20E+07		4,20E+05
07-090255	Steak	9,90E+07	2,70E+04	9,90E+07		3,80E+05
07-060436/1	Steak	1,80E+07	2,90E+05	1,10E+06		3,70E+05
07-090167-02	Steak	1,30E+07	1,30E+04	4,40E+05		3,40E+05
07-072653-03	Steak	1,00E+07	1,70E+05	1,00E+07		3,30E+05
07-080582-07	Steak	3,20E+07	2,90E+04	2,10E+06		3,00E+05
07-123452	Steak	4,50E+07	1,60E+05	2,10E+07		2,90E+05
07-073882-02	Steak	2,40E+07	8,10E+04	1,90E+07		2,30E+05
07-073363-01	Steak	2,20E+07	2,30E+05	1,20E+06		2,30E+05
07-073355-04	Steak	2,50E+07	7,60E+04	2,10E+07		1,90E+05
07-080076-03	Steak	4,50E+07	1,90E+05	2,10E+06		1,90E+05
07-073363-03	Steak	1,90E+07	9,00E+04	2,80E+06		1,80E+05
07-072321-01	Steak	2,50E+07	3,10E+03	2,50E+07		1,70E+05
07-074021-04	Steak	5,60E+07	1,70E+03	2,30E+07		1,70E+05
07-074945-05	Steak	6,40E+07	1,00E+05	6,40E+07		1,60E+05
07-080533-06	Steak	2,20E+07	4,10E+03	8,60E+06		1,50E+05
07-073881-06	Steak	5,10E+07	5,40E+04	1,90E+07		1,30E+05
07-073881-04	Steak	1,90E+07	3,40E+03	1,20E+06		1,20E+05
07-070259/1	Steak	>100000000,0	1,60E+03			1,10E+05
07-081069/1	Steak	1,80E+07	7,40E+03	1,80E+07		1,00E+05
07-080540-04	Steak	3,20E+07	1,30E+05	8,50E+06		8,90E+04
07-074947-06	Steak	1,90E+07	1,20E+05	1,60E+07		8,80E+04
07-073355-05	Steak	2,90E+07	3,80E+03	5,50E+06		8,80E+04
07-074510-05	Steak	1,70E+07	6,30E+04	5,70E+06		8,50E+04
07-072670-03	Steak	1,40E+07	2,20E+03	1,40E+07		8,00E+04
07-074939-02	Steak	3,60E+07	6,50E+04	3,60E+06		7,80E+04
07-072689-06	Steak	4,10E+07	2,90E+04	1,30E+07		7,70E+04
07-073865-04	Steak	4,30E+07	5,40E+03	1,30E+07		6,70E+04
07-080073-01	Steak	1,60E+07	2,00E+03	2,00E+06		6,70E+04
07-090167-03	Steak	1,00E+07	6,00E+02	1,70E+05		6,10E+04
07-074021-05	Steak	6,20E+07	7,90E+04	2,30E+07		5,40E+04
07-080540-05	Steak	3,90E+07	1,30E+03	1,40E+07		5,10E+04
07-072670-04	Steak	2,10E+07	4,60E+03	2,10E+07		4,80E+04
07-080540-06	Steak	4,10E+07	3,10E+04	1,90E+07		4,80E+04
07-070365/1	Steak	1,80E+07	1,60E+04	5,50E+06		4,60E+04
07-080076-05	Steak	3,50E+07	2,90E+04	1,50E+07		4,50E+04
07-074021-06	Steak	7,40E+07	6,80E+04	4,50E+07		4,40E+04
07-080076-06	Steak	5,10E+07	6,10E+03	3,20E+07		3,50E+04
07-071695	Steak	3,40E+07	5,30E+03	3,10E+06		3,40E+04
07-073879-05	Steak	2,40E+07	6,00E+02	2,10E+07		3,30E+04
07-071406	Steak	1,80E+07	9,00E+02	1,80E+07		3,30E+04
07-080798-04	Steak	5,80E+07	1,80E+03	1,40E+07		3,20E+04
07-072670-02	Steak	1,30E+07	3,10E+03	1,30E+07		3,20E+04
07-080540-03	Steak	2,40E+07	5,00E+03	1,10E+07		3,20E+04
07-072687-05	Steak	1,10E+07	3,40E+03	7,10E+06		3,20E+04
07-080073-05	Steak	8,20E+07	2,20E+03	7,10E+06		3,10E+04
07-061501/1	Steak	1,10E+07	6,50E+03	1,10E+07		3,00E+04

07-074939-03	Steak	4,10E+07	2,70E+03	2,70E+06		3,00E+04
07-073088-05	Steak	1,00E+07	7,30E+03	1,30E+06		2,90E+04
07-090446-03	Steak	2,00E+07	3,50E+03	7,00E+05		2,40E+04
07-073865-02	Steak	1,60E+07	1,80E+03	6,40E+06		1,90E+04
07-073878-04	Steak	4,10E+07	2,20E+03	7,60E+06		1,80E+04
07-074504-03	Steak	2,10E+07	3,10E+04	1,50E+07		1,70E+04
07-072651-05	Steak	4,30E+07	9,90E+03	9,40E+06		1,70E+04
07-072670-05	Steak	6,60E+07	2,90E+03	7,50E+06		1,60E+04
07-080540-02	Steak	2,90E+07	7,00E+02	3,60E+06		1,40E+04
07-080798-03	Steak	1,80E+07	2,30E+03	1,20E+07		1,20E+04
07-073878-03	Steak	4,10E+07	2,10E+03	8,00E+06		1,20E+04
07-080235-06	Steak	7,60E+07	6,00E+02	5,50E+07		1,10E+04
07-071403	Steak	4,50E+07	8,00E+02	4,50E+07		1,10E+04
07-072392-02	Steak	1,90E+07	1,60E+03	1,90E+07		1,10E+04
07-072653-01	Steak	1,50E+07	1,60E+03	1,50E+07		1,10E+04
07-080073-06	Steak	1,60E+07	3,90E+04	1,10E+07		1,10E+04
07-080301	Steak	1,40E+07	2,00E+02	1,00E+07		1,10E+04
07-073865-03	Steak	1,50E+07	6,00E+02	8,00E+06		1,10E+04
07-071693	Steak	1,70E+07	4,00E+02	6,70E+06		1,10E+04
07-080237-05	Steak	1,10E+07	4,20E+03	5,50E+06		1,00E+04
07-080798-02	Steak	2,10E+07	5,00E+02	8,00E+06		9,90E+03
07-072688-06	Steak	2,60E+07	8,00E+02	2,60E+07		9,80E+03
07-073865-05	Steak	7,10E+07	9,00E+02	5,00E+07		9,60E+03
07-071412	Steak	1,20E+07	2,00E+02	1,20E+07		9,60E+03
07-072392-05	Steak	1,90E+07	1,20E+03	1,90E+07		9,40E+03
07-073607-04	Steak	1,10E+07	6,00E+02			9,40E+03
07-080536-04	Steak	1,20E+07	1,00E+02	1,20E+07		8,60E+03
07-074945-03	Steak	4,70E+07	3,60E+03	4,70E+07		8,20E+03
07-074939-06	Steak	4,10E+07	1,00E+03	2,60E+06		8,00E+03
07-071405	Steak	4,90E+07	8,00E+02	3,70E+07		7,30E+03
07-090446-05	Steak	1,10E+07	7,00E+02	1,80E+05		7,30E+03
07-074504-06	Steak	6,60E+07	3,00E+03	6,60E+07		7,00E+03
07-074743-03	Steak	1,20E+07	1,50E+04	6,60E+06		6,70E+03
07-074269-06	Steak	1,00E+07	6,00E+02	7,80E+06		6,60E+03
07-080536-06	Steak	2,30E+07	4,70E+03	6,50E+06		6,50E+03
07-094270-02	Steak	1,80E+07	2,00E+02			6,00E+03
07-074521-04	Steak	1,90E+07	2,50E+03	3,40E+06		5,40E+03
07-074943-02	Steak	1,30E+07	4,80E+03	2,60E+06		4,60E+03
07-073607-03	Steak	2,20E+07	6,00E+02			4,60E+03
07-074526-05	Steak	4,60E+07	5,00E+02	4,60E+07		4,30E+03
07-080533-04	Steak	2,40E+07	3,00E+02	3,50E+06		4,30E+03
07-072651-06	Steak	1,60E+07	9,00E+02	1,00E+07		3,90E+03
07-073699-06	Steak	3,50E+07	2,10E+03	1,20E+05		3,90E+03
07-074943-05	Steak	3,20E+07	2,00E+02	1,40E+07		3,80E+03
07-074268-06	Steak	3,30E+07	7,00E+02	8,70E+06		3,80E+03
07-072653-04	Steak	3,50E+07	2,20E+05	3,50E+07		3,50E+03
07-074018-06	Steak	2,70E+07	1,50E+03	1,70E+07		3,50E+03
07-074743-06	Steak	1,70E+07	6,00E+02	1,50E+07		3,40E+03
07-073696-06	Steak	6,70E+07	<100,0	5,70E+07		3,30E+03
07-071689	Steak	4,90E+07	1,00E+02	4,90E+07		3,10E+03
07-074268-03	Steak	2,20E+07	1,00E+02	1,90E+07		3,10E+03
07-094270-03	Steak	2,90E+07	1,00E+02			3,00E+03
07-072670-06	Steak	1,90E+07	8,00E+02	1,70E+07		2,90E+03
07-074749-06	Steak	1,20E+08	8,00E+02	1,00E+07		2,40E+03
07-074504-05	Steak	1,40E+07	5,00E+02	1,30E+07		2,30E+03
07-073569	Steak	1,90E+07	2,00E+02	1,70E+07	4,00E+02	1,90E+03
07-074939-01	Steak	2,40E+07	8,00E+02	1,20E+07		1,80E+03
07-074743-05	Steak	1,20E+07	4,00E+02	6,70E+06		1,80E+03
07-080798-06	Steak	1,90E+07	2,00E+02	5,90E+06		1,70E+03
07-080076-04	Steak	1,20E+07	4,30E+03	3,20E+06		1,60E+03
07-074504-04	Steak	2,50E+07	7,00E+02	1,50E+07		1,50E+03
07-074268-04	Steak	4,30E+07	2,00E+02	1,90E+07		1,40E+03
07-072675-05	Steak	1,00E+07	<100,0	9,00E+06		1,30E+03
07-073865-06	Steak	2,30E+07	6,00E+02	1,10E+07		1,20E+03
07-074268-01	Steak	1,20E+07	1,00E+02	1,00E+07		1,20E+03
07-082054-02	Steak	1,90E+07	1,00E+02	1,20E+06		1,20E+03
07-074947-04	Steak	1,10E+07	<100,0	5,50E+06		1,00E+03
07-074945-02	Steak	2,30E+07	1,00E+02	2,10E+07		8,00E+02
07-074526-03	Steak	1,80E+07	2,00E+03	1,40E+07		7,00E+02
07-074268-05	Steak	2,30E+07	1,00E+02	5,90E+06		7,00E+02
07-074943-06	Steak	1,10E+07	<100,0	8,90E+06		6,00E+02
07-074264-04	Steak	2,20E+07	<100,0	3,70E+06		6,00E+02
07-074526-06	Steak	2,10E+07	3,00E+02	2,00E+07		5,00E+02
07-073699-05	Steak	2,80E+07	<100,0	2,40E+07		3,00E+02
07-074945-06	Steak	1,90E+07	1,00E+02	1,60E+07		3,00E+02
07-082083-02	Steak	1,00E+07	1,00E+02	1,00E+07		3,00E+02
07-074018-05	Steak	2,20E+07	<100,0	7,20E+06		3,00E+02
07-073700-04	Steak	1,30E+07	<100,0	5,60E+06		3,00E+02
07-074264-05	Steak	1,90E+07	4,00E+02	2,00E+06		3,00E+02
07-061498/1	Steak	2,00E+07	<100,0	2,00E+07		2,00E+02
07-074938-05	Steak	5,60E+07	1,00E+02	3,50E+07		1,00E+02
07-074025-04	Steak	1,10E+07	<100,0	1,10E+07		1,00E+02

07-082083-01	Steak	1,10E+07	<100,0	9,90E+06	1,00E+02
07-073700-05	Steak	1,50E+07	<100,0	6,20E+06	1,00E+02
07-073359-05	Steak	2,10E+07	<100,0	3,20E+06	1,00E+02
07-081064-02	Steak	1,20E+08	1,00E+02	1,20E+08	<100,0
07-071697-02	Steak	6,80E+07	<100,0	6,80E+07	<100,0
07-071203-02	Steak	>100000000,0	1,00E+02	6,50E+07	<100,0
07-073889-02	Steak	6,40E+07	<100,0	5,90E+07	<100,0
07-073888-02	Steak	6,50E+07	<100,0	5,30E+07	<100,0
07-082963-02	Steak	5,50E+07	1,00E+02	5,10E+07	<100,0
07-084178-02	Steak	4,30E+07	3,00E+02	4,30E+07	<100,0
07-061569-02	Steak	3,60E+07	1,00E+02	3,60E+07	<100,0
07-063881-02	Steak	3,60E+07	1,00E+02	3,60E+07	<100,0
07-071660-02	Steak	2,00E+07	7,60E+05	1,40E+07	<100,0
07-081074-01	Steak	1,30E+07	1,10E+05	6,70E+06	<100,0
07-081074/1-01	Steak	1,30E+07	1,10E+05	6,70E+06	<100,0
07-081074-02	Steak	7,80E+07	>1000000,0	2,20E+06	1,90E+05
07-073886-02	Steak	2,30E+07	<100,0	2,30E+07	8,20E+04
07-083008-02	Steak	4,20E+07	8,30E+05	4,20E+07	6,60E+04
07-123137	Steak	3,40E+07	3,00E+02		4,90E+04
07-061553-02	Steak	1,50E+07	<100,0	1,20E+07	3,10E+04
07-083008-01	Steak	3,00E+07	1,40E+05	3,50E+06	3,00E+04
07-083008/1-01	Steak	3,00E+07	1,40E+05	3,50E+06	3,00E+04
07-070288-05	Steak	>100000000,0	1,20E+04	5,40E+05	2,80E+04
07-073886-01	Steak	2,30E+07	1,40E+03	6,10E+05	1,50E+04
07-073886/1-01	Steak	2,30E+07	1,40E+03	6,10E+05	1,50E+04
07-063525-02	Steak	>100000000,0	>1000000,0	8,00E+07	1,10E+04
07-070349/1	Steak	6,50E+07	1,00E+02	5,00E+07	8,90E+03
07-112531	Steak	3,30E+07	2,00E+05	3,30E+07	7,70E+03
07-070339/1	Steak	1,70E+08	5,20E+05	2,30E+07	7,20E+03
07-071663-01	Steak	3,10E+07	1,00E+03	2,70E+07	4,80E+03
07-071663/1-01	Steak	3,10E+07	1,00E+03	2,70E+07	4,80E+03
07-123132	Steak	2,30E+07	2,00E+02		2,50E+03
07-063525-01	Steak	1,00E+07	1,20E+05	5,70E+05	2,40E+03
07-063525/1-01	Steak	1,00E+07	1,20E+05	5,70E+05	2,40E+03
07-112530	Steak	3,40E+07	2,80E+05	1,60E+07	2,30E+03
07-071697-01	Steak	9,70E+07	6,00E+02	4,90E+07	2,00E+03
07-071697/1-01	Steak	9,70E+07	6,00E+02	4,90E+07	2,00E+03
07-090606	Steak	7,70E+07	<100,0		2,00E+03
07-084174-02	Steak	6,70E+07	4,00E+05	8,50E+06	1,90E+03
07-081064-01	Steak	5,20E+07	1,00E+02	5,20E+07	1,70E+03
07-081064/1-01	Steak	5,20E+07	1,00E+02	5,20E+07	1,70E+03
07-061559-02	Steak	5,60E+07	5,70E+05	5,60E+07	1,60E+03
07-084176-02	Steak	5,80E+07	2,30E+06	9,40E+06	1,20E+03
07-070344/1-01	Steak	1,40E+08	7,20E+03	3,10E+07	1,00E+03
07-071660-01	Steak	1,30E+07	7,00E+04	4,40E+06	9,00E+02
07-071660/1-01	Steak	1,30E+07	7,00E+04	4,40E+06	9,00E+02
07-070143-03	Steak	>100000000,0	<100,0	>100000000,0	7,00E+02
07-112528	Steak	1,90E+07	1,20E+05	6,70E+06	7,00E+02
07-081052-01	Steak	1,20E+08	3,00E+02	1,10E+08	6,00E+02
07-081052/1-01	Steak	1,20E+08	3,00E+02	1,10E+08	6,00E+02
07-061559-01	Steak	1,10E+07	5,40E+04	2,60E+06	6,00E+02
07-061559/1-01	Steak	1,10E+07	5,40E+04	2,60E+06	6,00E+02
07-073887-01	Steak	3,50E+07	3,80E+05	1,80E+06	5,00E+02
07-073887/1-01	Steak	3,50E+07	3,80E+05	1,80E+06	5,00E+02
07-084174-01	Steak	2,10E+07	1,70E+04	1,50E+05	5,00E+02
07-084174/1-01	Steak	2,10E+07	1,70E+04	1,50E+05	5,00E+02
07-081052-02	Steak	1,40E+08	<100,0	1,40E+08	3,00E+02
07-063520-01	Steak	2,90E+07	2,00E+02	2,20E+07	3,00E+02
07-063520/1-01	Steak	2,90E+07	2,00E+02	2,20E+07	3,00E+02
07-091774-01	Steak	4,10E+07	4,00E+05	3,50E+05	3,00E+02
07-091774/1-01	Steak	4,10E+07	4,00E+05	3,50E+05	3,00E+02
07-061577-01	Steak	3,60E+07	2,20E+03	3,60E+07	2,00E+02
07-061577/1-01	Steak	3,60E+07	2,20E+03	3,60E+07	2,00E+02
07-073887-02	Steak	3,30E+07	4,90E+05	1,30E+07	2,00E+02
07-070287/1	Steak	>100000000,0	<100,0	>100000000,0	1,00E+02
07-070300-02	Steak	>100000000,0	<100,0	>100000000,0	1,00E+02
07-105152	Steak	3,30E+07		<20000,0	
07-101533/1	Steak	1,60E+07		<20000,0	
07-081789	Steak	9,80E+07	4,50E+05	9,80E+07	
07-091141	Steak	5,70E+07	2,00E+02	5,50E+07	
07-061414	Steak	5,20E+07	8,00E+02	5,20E+07	
07-091852	Steak	5,10E+07	<100,0	4,20E+07	
07-061413	Steak	4,40E+07	<100,0	4,20E+07	
07-080875	Steak	4,00E+07	8,40E+03	3,70E+07	
07-071634-01	Steak	3,00E+07	<100,0	3,00E+07	
07-061408	Steak	4,10E+07	2,80E+05	3,00E+07	
07-081790	Steak	2,90E+07	5,20E+04	2,90E+07	
07-061820	Steak	2,50E+07	4,80E+03	2,50E+07	
07-080169-01	Steak	4,00E+07	4,10E+03	2,20E+07	
07-091024	Steak	2,20E+07		2,20E+07	
07-061411	Steak	4,70E+07	<100,0	2,10E+07	
07-061410	Steak	1,90E+07	7,00E+02	1,70E+07	

07-100692/1	Steak	1,20E+07		1,20E+07		
07-071630-01	Steak	1,70E+07	4,10E+03	9,80E+06		
07-061412	Steak	1,70E+07	<100,0	9,10E+06		
07-082146	Steak	5,40E+07	4,70E+05	7,10E+06		
07-091850	Steak	3,50E+07	1,90E+05	4,10E+06		
07-071635-01	Steak	1,00E+07	9,00E+02	3,70E+06		
07-080871	Steak	5,20E+07	4,40E+04	3,30E+06		
07-094304-01	Steak	1,50E+07	<100,0	8,10E+05		
07-061895/1	Steak	2,00E+07		5,90E+05		
07-072311	Steak	1,00E+07		4,30E+05		
07-070897/1	Steak	1,10E+07		2,90E+05		
07-094304-02	Steak	4,10E+07	<100,0	1,20E+05		
07-070283/1	Steak	>100000000,0	1,30E+03	9,00E+02		
07-063661	Steak	2,50E+07	<100,0			
07-063664	Steak	1,90E+07	3,50E+03			
07-062316	Steak	1,70E+07	7,00E+02			
07-083502-02	Steak	5,60E+06	3,70E+03			>1000000,0
07-061034	Steak	9,10E+06	1,70E+05	2,20E+06		2,20E+06
07-082519	Steak	9,10E+06	1,00E+05	2,80E+06		1,30E+04
07-082209/1	Steak	9,10E+06	1,00E+05	2,80E+06		1,30E+04
07-063092-02	Steak	7,00E+06	8,90E+05	7,00E+06	<100,0	
07-071179-02	Steak	1,20E+05	<100,0	1,20E+05	1,20E+05	
07-101961	Steak	1,20E+05	<100,0	1,20E+05	1,20E+05	
07-083274	Steak	6,30E+06	2,00E+05	<20000,0		
07-081387/1-01	Steak	1,10E+06	5,70E+05			
07-081374/1-03	Steak	2,70E+05	4,10E+05			
07-081374/1-01	Steak	1,60E+05	4,10E+05			
07-081387/1-03	Steak	1,10E+06	3,30E+05			
07-081374/1-02	Steak	8,80E+05	1,70E+05			
08-084981/1	Steak	4,50E+07	6,70E+05		2,60E+05	>1000000,0
08-075395	Steak	3,60E+07	8,00E+04	7,50E+06	1,00E+03	>1000000,0
08-112270-02	Steak	8,50E+07	8,70E+05	8,50E+07		>1000000,0
08-044830-02	Steak	1,40E+07	<100,0	1,20E+07		<1000,0
08-025262	Steak	1,10E+07	<100,0	1,10E+07		<1000,0
08-054281/1	Steak	1,70E+07	1,00E+02	1,70E+07	2,60E+03	<100,0
08-120689	Steak	1,00E+08		8,80E+07	1,00E+02	<100,0
08-091196/1	Steak	4,90E+07	<100,0	3,40E+07		<100,0
E08-050289-05	Steak	>100000000,0	5,30E+05	7,80E+07		2,70E+06
08-081632-02	Steak	3,90E+07	2,90E+05	6,60E+06		1,90E+06
08-041479/1	Steak	1,20E+07	5,50E+03		1,98E+04	9,10E+05
08-082819-02	Steak	4,20E+07	8,10E+04	1,90E+07		5,20E+05
08-122044-03	Steak	1,40E+08	6,00E+02	8,90E+05		5,10E+05
08-040127	Steak	1,10E+07	1,00E+02	8,00E+04	3,10E+04	4,80E+05
08-070421-01	Steak	2,40E+07	2,30E+05	2,10E+06		4,60E+05
08-063420/1-04	Steak	2,20E+07	9,40E+05	9,60E+05		4,50E+05
08-060314	Steak	1,90E+07	1,50E+04		5,70E+03	4,00E+05
08-060027-03	Steak	1,80E+07	1,60E+05		1,10E+05	3,80E+05
08-031784	Steak	1,10E+07	1,10E+03		7,20E+03	2,70E+05
08-075435	Steak	3,60E+07	4,10E+04	3,60E+07		2,70E+05
08-072981-02	Steak	3,20E+07	2,90E+03	1,80E+07	<1000,0	2,10E+05
08-090531	Steak	4,60E+07	1,00E+04	3,10E+07		1,80E+05
08-052586/1	Steak	1,60E+07	4,00E+02	1,60E+07	1,70E+03	1,70E+05
E08-040340-05	Steak	>10000000,0	1,30E+04	2,30E+06	<100,0	1,60E+05
E08-040405-05	Steak	>10000000,0	1,30E+04	2,30E+06	<100,0	1,60E+05
08-102362/1	Steak	5,80E+07	1,50E+03	5,80E+07		1,60E+05
08-024725-05	Steak	1,10E+07	1,40E+05	4,10E+05		1,40E+05
08-103144-02	Steak	6,30E+07	1,60E+03	4,40E+07		1,30E+05
08-060024-01	Steak	1,80E+07	1,60E+04	2,80E+06		1,30E+05
08-080361	Steak	3,80E+07	9,60E+03	1,90E+07		1,10E+05
08-043930	Steak	1,30E+07	2,80E+04	6,60E+06		1,10E+05
08-075397	Steak	3,60E+07	1,50E+04	9,50E+06	<1000,0	1,00E+05
08-060026-02	Steak	1,80E+07	7,00E+03	7,00E+06		9,30E+04
08-041059	Steak	1,20E+07	2,80E+04	1,90E+06		7,60E+04
08-075674	Steak	3,60E+07	2,30E+05	2,20E+07		6,60E+04
08-060303-02	Steak	1,90E+07	1,00E+02	2,40E+05		6,40E+04
08-072895-03	Steak	3,10E+07	1,90E+03		1,50E+05	6,20E+04
E08-040459-05	Steak	>10000000,0	1,40E+03	>10000000,0	1,00E+02	5,50E+04
08-044515-07	Steak	1,30E+07	3,00E+02	7,10E+06	6,00E+02	5,20E+04
08-060714	Steak	1,90E+07	2,40E+03	7,40E+06	1,00E+02	3,50E+04
08-093330-07	Steak	5,00E+07	5,00E+02	2,60E+07		3,50E+04
08-071416	Steak	2,60E+07	1,80E+04	1,30E+07		3,00E+04
08-024921-02	Steak	1,10E+07	4,60E+03	1,20E+05		3,00E+04
08-063245/1-01	Steak	2,20E+07	1,30E+03	7,80E+06	1,00E+02	1,70E+04
08-073041/1-46	Steak	3,30E+07	2,00E+02	2,10E+07		1,60E+04
08-045029-07	Steak	1,40E+07	4,00E+02	1,40E+07		1,60E+04
08-052530	Steak	1,60E+07	<100,0	2,00E+04		1,60E+04
E08-040337-05	Steak	>10000000,0	2,00E+02	4,30E+06	1,20E+03	1,40E+04
08-020628-06	Steak	>10000000,0	4,60E+03	6,10E+06	<100,0	1,30E+04
08-092163	Steak	4,90E+07	3,00E+02	4,90E+07	2,50E+03	1,30E+04
08-050950	Steak	1,50E+07	4,00E+02	1,50E+07		1,30E+04
08-090647/1	Steak	4,70E+07	1,00E+03	3,10E+07	4,00E+03	1,20E+04
08-111550/1	Steak	8,00E+07	2,80E+03	8,00E+07	7,00E+02	1,20E+04

08-052606	Steak	1,60E+07	5,00E+02	1,30E+07	1,90E+03	1,10E+04
08-081935	Steak	3,90E+07	<100,0	3,40E+07	9,00E+02	1,10E+04
08-092166	Steak	5,00E+07	<100,0	4,20E+07		1,10E+04
08-082811-02	Steak	4,20E+07	4,20E+03	7,10E+06		1,10E+04
08-122044-02	Steak	1,40E+08	7,50E+03	2,40E+05		1,10E+04
08-090856	Steak	4,80E+07	1,20E+03	4,80E+07		1,00E+04
08-073041/1-44	Steak	3,30E+07	3,00E+02	2,30E+07		1,00E+04
08-114125-02	Steak	9,00E+07	1,70E+03	6,40E+07		8,50E+03
08-024921-03	Steak	1,10E+07	<100,0	2,80E+06		8,20E+03
E08-040379-05	Steak	>10000000,0	4,00E+02	>10000000,0	6,80E+03	8,10E+03
08-102430/1	Steak	6,00E+07	<100,0	5,10E+07		8,00E+03
08-082780-04	Steak	4,20E+07	<100,0	4,20E+07		8,00E+03
08-094333	Steak	5,20E+07	<100,0	3,40E+07		8,00E+03
08-100508/1	Steak	5,40E+07	1,00E+02	5,40E+07		6,00E+03
08-024724-03	Steak	1,10E+07	<100,0	1,10E+07		6,00E+03
08-034157	Steak	1,10E+07	9,00E+02	8,50E+06	4,00E+02	5,70E+03
08-052511-01	Steak	>10000000,0	2,00E+02	>10000000,0		5,70E+03
08-073890/1	Steak	3,30E+07		2,00E+06	<100,0	5,30E+03
08-092165	Steak	5,00E+07	4,00E+02	5,00E+07		4,00E+03
08-064067	Steak	2,30E+07	1,00E+02	1,70E+07		4,00E+03
08-024921-01	Steak	1,10E+07	<100,0	1,10E+07		4,00E+03
E08-050290-05	Steak	>100000000,0	8,70E+04	7,80E+07		3,50E+03
E08-040421-05	Steak	>10000000,0	8,00E+02	1,10E+07	2,00E+02	3,10E+03
08-111535/1	Steak	8,00E+07	<100,0	7,30E+07		3,00E+03
08-071682	Steak	2,60E+07		1,90E+06	1,00E+02	2,90E+03
08-052574/1	Steak	1,60E+07	<100,0	9,50E+06	2,00E+02	2,60E+03
08-050420/1-02	Steak	1,40E+07		8,10E+05	1,00E+02	2,50E+03
08-060724/1	Steak	1,90E+07	1,00E+02	1,70E+07	8,90E+03	2,20E+03
08-103468-04	Steak	6,40E+07	1,00E+02	4,70E+07		2,00E+03
08-060024/1-01	Steak	1,80E+07	<100,0	1,30E+07		2,00E+03
08-052791-01	Steak	1,70E+07	<100,0	1,00E+07		2,00E+03
E08-040311-05	Steak	>10000000,0	1,00E+02	>10000000,0	1,00E+02	1,60E+03
E08-050043-05	Steak	>10000000,0	1,00E+02	>10000000,0	1,00E+02	1,30E+03
08-090544-03	Steak	4,70E+07	<100,0	3,70E+07		1,00E+03
08-081980	Steak	4,00E+07	1,00E+02	3,10E+07		1,00E+03
08-072650-02	Steak	3,00E+07	2,00E+02	1,60E+05		1,00E+03
08-060254	Steak	1,80E+07	1,00E+02	1,60E+07	<100,0	9,00E+02
08-071786/1-01	Steak	2,70E+07	2,00E+02	2,20E+07	1,00E+02	8,00E+02
08-122045-02	Steak	1,60E+08	<100,0	1,40E+08	<100,0	2,00E+02
08-062866/1	Steak	2,10E+07		3,60E+06	<100,0	2,00E+02
08-052296/2	Steak	1,60E+07	<100,0	2,60E+06		2,00E+02
08-052796-02	Steak	1,70E+07		9,70E+06	<100,0	1,00E+02
08-071374	Steak	2,50E+07		3,70E+06	<100,0	1,00E+02
08-082473	Steak	4,00E+07	<100,0	4,00E+07		1,00E+02
08-044493-01	Steak	1,30E+07	<100,0	5,70E+05	>1000000,0	
08-073417-02	Steak	>100000000,0	<100,0	>100000000,0	<100,0	
08-113806/1	Steak	>10000000,0	<100,0	>10000000,0	<100,0	
08-123953	Steak	>10000000,0	3,80E+05	>10000000,0	<100,0	
08-123911/1-02	Steak	>10000000,0	2,30E+05	>10000000,0	<100,0	
E08-040253-05	Steak	>10000000,0	1,60E+05	>10000000,0	<100,0	
08-123440-03	Steak	>10000000,0	1,60E+05	>10000000,0	<100,0	
08-123911/2-02	Steak	>10000000,0	2,80E+04	>10000000,0	<100,0	
08-123426/2-03	Steak	>10000000,0	3,00E+02	>10000000,0	<100,0	
08-024328	Steak	1,00E+07	<100,0	<2000,0	<100,0	
08-024330	Steak	1,00E+07	<100,0	<2000,0	<100,0	
08-111545	Steak	8,00E+07	<100,0	8,00E+07	<100,0	
08-081772-01	Steak	3,90E+07	<100,0	3,90E+07	<100,0	
08-091050/6-04	Steak	4,90E+07	1,00E+03	3,10E+07	<100,0	
08-072749	Steak	3,00E+07	<100,0	3,00E+07	<100,0	
08-071620/1	Steak	2,60E+07	<100,0	2,60E+07	<100,0	
08-070430-02	Steak	2,40E+07	<100,0	2,40E+07	<100,0	
08-070421-02	Steak	2,40E+07	<100,0	1,90E+07	<100,0	
08-070421/1-01	Steak	2,40E+07	<100,0	1,90E+07	<100,0	
08-060303-03	Steak	1,90E+07	<100,0	1,50E+07	<100,0	
08-091728	Steak	4,90E+07	2,20E+05	1,30E+07	<100,0	
08-043255/1-01	Steak	1,20E+07	<100,0	1,20E+07	<100,0	
08-030604/2	Steak	1,10E+07	1,00E+02	1,10E+07	<100,0	
08-024692-03	Steak	1,00E+07	>1000000,0	1,00E+07	<100,0	
08-071199	Steak	2,50E+07	1,00E+03	1,50E+06	<100,0	
08-122045-01	Steak	1,40E+08	<100,0	3,90E+05	6,60E+05	
08-124656-03	Steak	>10000000,0	<100,0	>10000000,0	1,70E+05	
08-102903/2	Steak	>10000000,0	<100,0	>10000000,0	1,70E+05	
08-052291/1	Steak	1,60E+07	9,00E+02	1,20E+07	9,70E+04	
E08-040267-05	Steak	>10000000,0	3,50E+05	4,00E+03	3,00E+03	
08-123911/2-02	Steak	>10000000,0	3,50E+05	4,00E+03	3,00E+03	
08-081964	Steak	4,00E+07	4,20E+03	3,70E+05	2,30E+03	
08-082849-04	Steak	4,20E+07	4,00E+02	2,40E+07	1,60E+03	
E08-030006-05	Steak	>10000000,0	6,50E+05	>10000000,0	1,30E+03	
08-123440-02	Steak	>10000000,0	6,50E+05	>10000000,0	1,30E+03	
08-094566	Steak	5,20E+07	7,80E+03	2,60E+07	1,10E+03	
08-072003/1-02	Steak	2,90E+07	1,70E+03	9,70E+05	9,00E+02	
08-071203	Steak	2,50E+07	3,20E+03	3,20E+07	7,00E+02	

08-024725-03	Steak	1,10E+07	1,10E+03	1,10E+07	7,00E+02	
08-114554-07	Steak	9,40E+07	1,20E+05	3,90E+06	6,00E+02	
E08-050294-05	Steak	>100000000,0	1,50E+04	1,20E+06	6,00E+02	
08-081772-02	Steak	>100000000,0	1,50E+04	1,20E+06	6,00E+02	
08-024725-04	Steak	1,10E+07	4,00E+02	1,00E+07	5,00E+02	
08-044675-02	Steak	1,40E+07	1,30E+03	1,70E+05	5,00E+02	
08-120438	Steak	9,70E+07	<100,0	9,30E+07	4,00E+02	
08-093330-05	Steak	5,00E+07	1,00E+02	5,00E+07	4,00E+02	
08-060303-05	Steak	1,90E+07	8,80E+04	9,50E+06	4,00E+02	
08-103080/1	Steak	6,30E+07	2,90E+04	1,90E+07	3,00E+02	
08-030024/1	Steak	1,10E+07	6,00E+02		3,00E+02	
08-050453-02	Steak	>100000000,0	<100	>100000000,0	2,00E+02	
E08-050249-05	Steak	>100000000,0	6,00E+02	8,00E+07	2,00E+02	
08-093330-01	Steak	5,00E+07	<100,0	4,40E+07	2,00E+02	
08-082772-02	Steak	4,10E+07	5,00E+02	4,10E+07	2,00E+02	
08-074679	Steak	3,50E+07	8,00E+02	3,10E+07	2,00E+02	
08-074758/1	Steak	3,50E+07	8,00E+02	3,10E+07	2,00E+02	
08-073619/1-02	Steak	3,30E+07	1,10E+04	1,20E+06	2,00E+02	
08-073785/1	Steak	3,30E+07	1,10E+04	1,20E+06	2,00E+02	
08-104432/1	Steak	7,40E+07	8,00E+02	2,00E+04	2,00E+02	
08-103727/1	Steak	7,00E+07	2,90E+04	7,00E+07	1,00E+02	
08-103468-07	Steak	6,40E+07	1,00E+02	6,40E+07	1,00E+02	
08-085027-02	Steak	4,50E+07	<100,0	4,50E+07	1,00E+02	
08-091050/3-02	Steak	4,90E+07	1,00E+02	4,40E+07	1,00E+02	
08-091050/5-05	Steak	4,90E+07	1,00E+02	4,40E+07	1,00E+02	
08-075393	Steak	3,60E+07	2,00E+02	3,60E+07	1,00E+02	
08-083531/1	Steak	4,30E+07	8,80E+03	3,50E+07	1,00E+02	
08-081254/1	Steak	3,90E+07	7,60E+04	2,90E+07	1,00E+02	
08-081493-01	Steak	3,90E+07	7,60E+04	2,90E+07	1,00E+02	
08-071628/1	Steak	2,60E+07	3,00E+02	2,60E+07	1,00E+02	
08-052553	Steak	1,60E+07	2,00E+02	1,60E+07	1,00E+02	
08-050126	Steak	1,40E+07	<100,0	1,40E+07	1,00E+02	
08-100403-06	Steak	5,30E+07	1,80E+06	1,30E+07	1,00E+02	
08-071202	Steak	2,50E+07	4,50E+03	9,80E+06	1,00E+02	
08-071272-04	Steak	2,50E+07	4,50E+03	9,80E+06	1,00E+02	
08-111596/1-01	Steak	8,20E+07	2,90E+04	1,80E+06	1,00E+02	
08-102580	Steak	6,00E+07	3,20E+05	3,00E+07		
08-070443-02	Steak	2,40E+07		2,40E+07		
08-120854-04	Steak	1,10E+08	2,70E+05	2,30E+07		
08-083935-02	Steak	4,30E+07	4,90E+04	2,00E+07		
08-061684-02	Steak	2,10E+07		1,70E+07		
08-120607-05	Steak	9,90E+07	4,90E+05	1,40E+07		
E08-050181-05	Steak	>100000000,0	4,70E+03	1,00E+07		
08-093993/1-02	Steak	5,10E+07	5,70E+03	7,30E+06		
08-112179	Steak	8,40E+07	1,60E+05	3,30E+06		
08-110441	Steak	7,90E+07	4,10E+03	2,90E+06		
08-050458-02	Steak	1,40E+07	2,60E+03	2,30E+06		
08-033764-03	Steak	1,10E+07	6,90E+04	2,10E+06		
08-024326	Steak	1,00E+07		2,00E+06		
08-050714/1	Steak	1,40E+07	<100,0	1,50E+06		
08-105227	Steak	7,70E+07	9,00E+02	1,50E+06		
08-053970	Steak	1,70E+07	1,00E+02	1,40E+06		
08-052791-02	Steak	1,70E+07		1,40E+06		
08-073411-02	Steak	3,30E+07	4,80E+05	8,90E+05		
08-012507/1	Steak	>100000000,0		5,00E+05		
08-030030	Steak	1,10E+07		4,50E+05		
08-091050/1-02	Steak	4,80E+07		2,80E+05		
08-122730	Steak	>1000000,0	1,30E+04	1,40E+04		
08-052791/1-01	Steak	1,70E+07	2,00E+05			
08-052800-02	Steak	1,70E+07	1,90E+05			
08-085026-02	Steak	4,50E+07	1,00E+05			
08-071345/1	Steak	2,50E+07	5,60E+04			
08-064460	Steak	2,30E+07	4,60E+04			
08-060027-01	Steak	1,80E+07	3,00E+04			
08-090655	Steak	4,70E+07	1,40E+04			
08-061684-04	Steak	2,10E+07	1,30E+04			
08-060729/1	Steak	2,00E+07	2,30E+03			
08-031174/1	Steak	1,10E+07	8,00E+02			
08-042037/1	Steak	1,20E+07	2,00E+02			
08-022208	Steak	7,60E+06	6,10E+04	7,40E+05	1,90E+03	>1000000,0
E08-070019-05	Steak	7,60E+06	6,10E+04	7,40E+05	1,90E+03	>1000000,0
08-021011	Steak	5,30E+06	4,10E+05	5,30E+06	<100,0	
08-020673-06	Steak	5,30E+06	1,40E+05	4,70E+06	<100,0	
08-014218/1	Steak	2,90E+06	2,30E+05	9,90E+05	<100,0	
08-014214/1-01	Steak	2,90E+06	5,30E+03	2,70E+06	1,30E+05	
08-033764-03	Steak	2,90E+06	5,30E+03	2,70E+06	1,30E+05	
08-123911/2-01	Steak	4,10E+06	>1000000,0	<2000,0	1,10E+04	
08-123908/2-02	Steak	2,70E+06	>1000000,0	<2000,0	5,80E+03	
08-011200	Steak	1,30E+05	2,50E+05	<2000,0	6,00E+02	
08-123908/2-03	Steak	1,30E+05	2,50E+05	<2000,0	6,00E+02	
08-024239	Steak	9,10E+06	1,90E+05	3,50E+06		
08-044676-02	Steak	9,10E+06	1,90E+05	3,50E+06		

08-021217/2	Steak	5,60E+06	3,80E+05			
09-022455	Steak	8,90E+07	1,90E+05	7,00E+05	1,00E+05	3,70E+07
09-022745	Steak	>100000000,0	9,20E+05	6,10E+06	1,60E+05	2,80E+07
09-022745	Steak	>100000000,0	9,20E+05	6,10E+06	1,60E+05	2,80E+07
09-023238	Steak	1,30E+07	1,10E+05	6,00E+04	4,70E+05	8,40E+06
09-020917	Steak	9,00E+07	4,40E+05	2,00E+06	1,80E+05	6,40E+05
09-022426	Steak	7,00E+07	8,90E+03	9,50E+05	1,90E+05	4,30E+07
09-042975	Steak	7,90E+07	5,30E+03	2,50E+06	1,70E+05	9,80E+05
09-020900	Steak	1,00E+07	8,00E+02	<20000,0	1,80E+05	2,70E+05
09-042977	Steak	4,40E+07	3,10E+03	5,60E+06	2,20E+05	1,40E+05
09-042971	Steak	4,90E+07	2,00E+02	7,60E+06	1,50E+05	3,70E+04
09-012218	Steak	6,70E+07	1,00E+02		4,90E+05	
09-012222	Steak	1,70E+07	<100,0		2,90E+05	
09-012234	Steak	4,50E+07	<100,0		2,70E+05	
09-021005	Steak	2,00E+07	1,50E+04	1,10E+06	6,90E+03	>1000000,0
09-041612/1	Steak	4,40E+07	6,20E+05	4,40E+07		>1000000,0
09-022506	Steak	>100000000,0	2,10E+05	1,80E+07	7,80E+04	6,20E+07
09-022474	Steak	5,10E+07	3,60E+05	1,30E+06	6,30E+04	2,50E+07
09-023675	Steak	5,80E+07	3,10E+05	1,60E+06	7,50E+03	2,40E+07
09-022490	Steak	1,90E+07	4,00E+05	3,30E+06	3,10E+04	1,10E+07
09-023683	Steak	3,40E+07	1,50E+05	1,60E+07	2,00E+02	8,90E+06
09-024283	Steak	2,00E+07	8,80E+04	1,90E+06	6,30E+03	8,00E+05
09-020827	Steak	6,40E+07	2,60E+05	2,20E+07	4,00E+04	6,70E+05
09-021553	Steak	2,00E+07	>1000000,0	5,80E+05	7,80E+04	6,60E+05
09-020920	Steak	2,20E+07	1,10E+05	5,90E+05	1,80E+04	4,60E+05
09-050722/1	Steak	3,70E+07	1,90E+05	3,20E+06		2,30E+05
09-020860	Steak	2,40E+07	1,20E+05	3,60E+06	1,40E+04	1,90E+05
09-020868	Steak	3,80E+07	5,60E+04	4,70E+05	2,00E+02	1,50E+05
09-022443	Steak	5,80E+07	2,40E+05	5,50E+06	9,70E+03	9,00E+04
09-030291	Steak	8,70E+07	1,40E+04	8,00E+06		9,00E+04
09-042645	Steak	2,30E+07	1,10E+05	1,00E+07		4,60E+04
09-044187	Steak	1,60E+07	3,30E+05	2,00E+05	6,50E+04	
09-041720-02	Steak	5,90E+07	1,90E+05	1,60E+07	3,00E+02	
09-042973	Steak	2,90E+07	<100,0	1,90E+06	8,10E+04	<100,0
09-022515	Steak	1,70E+07	<100,0	1,20E+05	7,30E+03	1,70E+07
09-061172/1	Steak	4,70E+07	6,50E+03	4,10E+07		2,80E+05
09-050824/1	Steak	1,70E+07	3,40E+03	1,20E+07		4,00E+03
09-042641	Steak	>100000000,0	<100,0	7,30E+05		2,70E+03
09-030265-03	Steak	>100000000,0	<100,0	>10000000,0	<100,0	
09-042332/1-02	Steak	6,00E+07	<100,0	6,00E+07	<100,0	
09-030354-02	Steak	4,00E+07	<100,0	4,00E+07	<100,0	
09-030355-02	Steak	1,30E+07	<100,0	1,30E+07	<100,0	
09-050232-02	Steak	4,70E+07	1,90E+03	3,20E+06	<100,0	
09-040842	Steak	3,10E+07	<100,0	8,20E+05	3,70E+04	
09-050776-01	Steak	1,60E+07	1,20E+03	5,30E+06	3,30E+04	
09-050776/1-01	Steak	1,60E+07	1,20E+03	5,30E+06	3,30E+04	
09-012231	Steak	3,00E+07	<100,0		2,80E+04	
09-050776-02	Steak	3,40E+07	9,00E+02	8,20E+06	1,50E+06	
09-050459-02	Steak	3,60E+07	1,00E+02	3,60E+07	1,40E+04	
09-060961-02	Steak	1,80E+07	7,00E+02	1,80E+07	4,70E+03	
09-050238-01	Steak	8,20E+07	2,00E+03	7,50E+07	2,20E+03	
09-050238/1-01	Steak	8,20E+07	2,00E+03	7,50E+07	2,20E+03	
09-042327/1-02	Steak	4,80E+07	<100,0	6,30E+07	2,00E+03	
09-042327/3-02	Steak	4,80E+07	<100,0	6,30E+07	2,00E+03	
09-050238-02	Steak	9,90E+07	6,00E+02	9,90E+07	1,20E+03	
09-060951-02	Steak	8,20E+07	<100,0	8,20E+07	9,00E+02	
09-050459-01	Steak	>100000000,0	2,00E+02	>10000000,0	6,00E+02	
09-050459/1-01	Steak	>100000000,0	2,00E+02	>10000000,0	6,00E+02	
09-034640/2	Steak	3,20E+07	1,60E+03	1,80E+07	2,00E+02	
09-052097/1	Steak	3,50E+07		2,70E+07		
09-031159-03	Steak	2,10E+07	<100,0	2,10E+07		
09-052345	Steak	2,20E+07	<100,0	1,80E+07		
09-062091-07	Steak	1,40E+07	5,90E+03	1,40E+07		
09-013791-01	Steak	1,90E+07	<100,0	1,30E+07		
09-060668/1	Steak	2,30E+07		8,00E+05		
09-051812-01	Steak	1,10E+08				
09-031073-01	Steak	4,60E+07				
09-012206	Steak	8,90E+05	<100,0		5,10E+05	
09-012215	Steak	2,50E+05	1,00E+02		2,40E+05	
09-024253	Steak	5,30E+06	1,00E+05	4,00E+04	4,00E+04	4,70E+06
09-063233-02	Steak	1,60E+06	2,00E+05		4,30E+03	3,30E+05
09-022757	Steak	2,70E+06	1,70E+05	1,00E+06	3,00E+02	2,80E+05
09-020843	Steak	3,50E+06	7,70E+04	1,70E+06	1,40E+03	2,90E+03
09-024664	Steak	2,70E+06	5,80E+04	2,40E+06	<100,0	
09-044191	Steak	9,00E+06	4,60E+04	6,00E+05	4,20E+04	
09-051209	Steak	6,80E+06	9,00E+04	4,10E+05	4,00E+02	
09-034042/1	Rohpökelware		2,30E+03			

07-071934	Rohwurst		9,80E+04			
07-071938	Rohwurst		1,10E+04			
08-094778	Rohwurst		8,70E+04			
08-043078	Rohwurst		>100000000,0			
E08-100539-05	Rohwurst		9,80E+04			
09-050696/1	Rohwurst		2,10E+05			7,40E+05
09-050696/1	Rohwurst		2,10E+05			7,40E+05

XII. DANKSAGUNG

Mein Dank gilt:

Herrn Univ.-Prof. Dr. Dr. h. c. mult. A. Stolle für die Überlassung dieses interessanten Themas, die freundlich gewährte Unterstützung und das Engagement bei der Korrektur der Dissertation.

Ganz besonders möchte ich mich bei **Frau Dr. Kathrin Hatzmann** für die konstruktiven Gespräche, die rasche Durchsicht meiner Arbeit und vor allem für die stets aufmunternden und motivierenden Worte bedanken.

Ebenfalls bedanken möchte ich mich bei **Frau Alexandra Vienenkötter** für die Hilfe bei der Entwicklung einer Excelauswertung für das LIMS.

Mein aufrichtiger Dank gilt auch **Frau Dr. Susanne Kaufmann** für die konstruktiven Gespräche und zahlreichen Tipps.

Frau Melanie Schoppelrey danke ich für die Hilfe bei der Erfassung der Labordaten.

Nicht zuletzt möchte ich meinen **Eltern** für ihre Unterstützung und die stets aufmunternden Worte danken.